Director
LEÃO VELLOSO

Correio da Manhã

Proprietario
EDMUNDO BITTENCOURT

Endereço telegraphico — "CORREOMANHA"
Impresso em papel de HOLMBERG BECH & Cª. — Stockolmo e Rio

Director, 1358, C.—Red. 5698, C.—Administração, 37, Central
Impresso em papel da NORDSKOG & Cª. — Christiania — Rio

ANNO XX -- N. 8.023
Gerente — V. A. DUARTE FELIX

RIO DE JANEIRO — SEXTA-FEIRA, 18 DE FEVEREIRO DE 1921

REDACÇÃO
Largo da Carioca n. 13

O MOMENTO INTERNACIONAL — Serviços da Associated Press, Havas, Americana e correspondentes especiaes

O sr. Lloyd George quer um entendimento previo com os delegados francezes

A noticia de que os delegados allemães á proxima conferencia são portadores de propostas definitivas sobre as reparações causou satisfação nos meios diplomaticos de Londres

Falando na Camara dos Communs sobre a situação dos sem trabalho, o sr. Clynes disse lamentar que o governo se tenha mostrado incompetente para resolver o assumpto

A CONFERENCIA DE LONDRES

O sr. Lloyd George quer ter um entendimento prévio com os delegados francezes

Paris, 17 — O correspondente do "Journal" em Berlim telegrapha dali annunciando a conclusão das negociações entre o governo e a commissão dos doze, composta de industriaes e banqueiros. Tinha ficado resolvido que seja tomado o projecto Rathenan como base das contra-propostas allemãs.

O projecto em questão preconiza o augmento consideravel da producção geral allemã, mediante augmento co-relativo das horas de trabalho, e o desenvolvimento da exportação mediante o maximo de economia no consumo interno.

O correspondente accrescenta que nos circulos officiaes da Allemanha se está movendo activa campanha de intimidação e ameaça, pretendendo-se por todos os meios e modos fazer crer que, a serem mantidas as decisões da Conferencia de Paris, os alliados correm o risco de levantar contra si a opinião publica allemã e de suscitar desordens gravissimas no interior do paiz.

Roma, 17 — Chegou hoje a esta capital, proveniente de Brindisi, a delegação do governo nacionalista de Angorá á Conferencia de Londres.

A delegação que vem presidida por Bekir Semidan Bey é composta de tres membros e quatro technicos.

Ainda hoje á tarde o ministro de Estrangeiros, o conde Sforza, receberá os representantes kemalistas.

Segundo se affirma, a delegação partirá provavelmente amanhã para o seu destino, devendo ser acompanhada até Modena pelo coronel Debisogno.

Paris, 17 — Em artigo que publica no "Matin", o deputado Fribourg analysa a resolução approvada a 5 de junho de 1916 — em plena guerra portanto — pela Conferencia Economica Interalliada, resolução essa em que, "proclamando a sua solidariedade para a restauração dos paizes victimas de destruições e expoliações, os alliados resolvem procurar de commum accordo os meios de fazer restaurar esses paizes, a titulo de privilegio ou ajudal-os a reconstituir as suas materias primas, instrumentos industriaes e agricolas, rebanhos e frota mercante." E terminando, o articulista lembra aos alliados o compromisso que assumiram nessa occasião e pede-lhes que se mantenham unidos na defesa dos interesses communs.

Londres, 17 — Annuncia-se que a delegação italiana á Conferencia de Londres será constituida dos srs. conde Sforza, ministro de Estrangeiros; Meda, ministro do Thesouro, e embaixador De Martino.

A delegação belga contará os ministros de Estrangeiros e Finanças, os srs. Jaspar e coronel Theunis, e provavelmente tambem o presidente do Conselho, sr. Carton de Wiart e o ex-chefe do governo, sr. Delacroix.

Nova York, 17 — Telegrammas de Londres para o *New York Herald* dizem que o governo britannico espera que o sr. Briand e os demais delegados francezes á Conferencia de Londres estejam na capital ingleza antes de sabbado, para que o sr. Lloyd George possa entender-se préviamente com os representantes da França sobre os assumptos que serão resolvidos pela referida Conferencia.

Nos circulos politicos inglezes era mesmo corrente que o sr. Lloyd George desejava de tal maneira esse entendimento prévio que estava resolvido a consentir no adiamento da Conferencia até que chegasse a completo accordo com o sr. Briand.

Quanto á situação da Turquia perante a Conferencia annunciava-se em Londres que a delegação do governo de Constantinopla fôra a unica reconhecida como legitima representante do Imperio Ottomano. Todavia acreditava-se que os delegados do sultão podiam falar em nome de todas as ficções politicas do Imperio, isso devido a uma combinação entre o chefe nacionalista Mustapha-Kemal e o governo de Constantinopla.

A proposito da Grecia dizia-se que a delegação grega se baterá pela conservação do Tratado de Sevres, baseando-se em que, pelo mesmo Tratado, a Grecia se tinha tornado a barreira da Europa contra os turcos e bolchevistas colligados.

Roma, 17 — A commissão de negocios estrangeiros da Camara dos Deputados ouviu uma exposição do conde Sforza sobre a proxima Conferencia de Londres.

O ministro referiu-se principalmente ao Tratado de Sevres e á Turquia, á situação do Montenegro e a outras questões que se prendem á applicação do Tratado de Rapallo, para regulamentação definitiva do caso de Fiume.

A commissão, depois de retirar-se o conde Sforza, discutiu os assumptos a que se tinha referido o ministro e resolveu reunir-se novamente amanhã para tratar da questão das reparações.

Roma, 17 — O conde Sforza adiou para amanhã a sua partida para Londres, onde vae representar a Italia na Conferencia Turco-Greco-Alliada.

Paris, 17 — Telegramma de Constantinopla, annunciando a partida da delegação ottomana á Conferencia Turco-Grego-Alliada para Lodres, via Paris, diz constar que os delegados do sultão pretendem pedir na referida Conferencia, a completa independencia financeira da Turquia sem limite ás suas fronteiras naturaes. A delegação da Sublime Porta pedirá tambem, ao que se accrescentava, que a Conferencia tornase mais suaves as clausulas do Tratado de Sevres referentes ás questões economicas, militares e navaes e solicitará para o Imperio o auxilio financeiro dos alliados.

Londres, 17, — A noticia de que os delegados allemães á Conferencia a reunirse proximamente, nesta capital, são portadores de propostas definitivas sobre as reparações, causou satisfação nos circulos diplomaticos. Foi annunciado de que estas propostas se basearão no argumento de que as exigencias aliadas irão pesar demasiadamente sobre o povo allemão e no grande *deficit* orçamentario verificado pelo excesso das despesas sobre as rendas da Republica.

Os delegados da Allemanha dirão tambem que se forem obrigados a pagar as pesadissimas taxas propostas pelos alliados, o custo da producção augmentaria tremendamente, tornando assim impossivel o restabelecimento do commercio, de maneira a equilibrar a situação financeira do paiz. Os allemães farão tambem propostas relativas ás suas obrigações, mas até agora não foi decidida a sua natureza exacta.

Londres, 17 — O rei Jorge designou o palacio de St. James para séde da futura conferencia dos alliados a realizar-se brevemente nesta capital e que dará occasião á maior reunião de estadistas europeus, que se têm visto desde a cerimonia da coroação.

De 25 a 30 paizes estarão representados por diversas missões que começarão a chegar na proxima semana a cujos membros comarão cerca de trezentas pessoas, inclusive os representantes allemães que serão hospedados pelo governo e accommodados em diversos hoteis.

Além de duas conferencias sobre o tratado de Sevres e as reparações haverá uma outra marcada para o dia 27 do corrente de ministros do Commercio e homens de negocios pertencentes a dezesete nações.

O governo austriaco pediu permissão ao de Londres para que o chanceller mayor venha a esta capital, acompanhado dos ministros da Alimentação e das Finanças, com o fim de discutir a possibilidade de um auxilio alliado á Austria na fórma de creditos para estabilizar a sua situação, visto que a proposta da creação de um syndicato bancario internacional de auxilio feito em Paris, não chegou a realizar-se.

O governo austriaco accrescenta que se nada se fizer em favor do seu paiz, a sua moeda ficará desmoralizada como a da Russia.

O Ministerio das Relações Exteriores ainda não resolveu sôbre a acquiescencia a este pedido.

Berlim, 17 — Telegrapham de Carlsruhe:

"Em discurso que pronunciou hontem perante os membros do gabinete no Parlamento de Baden o ministro do Exterior do Reich, o sr. von Simons, declarou que as pretenções da Entente são exorbitantes e excedem de muito as possibilidades materiaes da Allemanha.

O ministro accrescentou que estava firmemente convencido de que os delegados allemães levavam para Londres propostas muito razoaveis, profundamente estudadas e praticamente exequiveis. No tocante ao resultado da Conferencia, o sr. von Simons mostrou-se optimista. Estava convencido que, a despeito das divergencias que não deixariam de manifestar-se logo de principio, pois a Entente se mostrava exigente no que respeita aos novos methodos de pagamento, o accordo final se faria com proveito mutuo. Para poder pagar as sommas ora exigidas pelas potencias, ponderou o ministro, seria preciso que a Allemanha chegasse a um grão de prosperidade economica muito superior ao que tinha alcançado em 1913. Assumir o governo compromissos de tanta monta na hora presente, seria lançar-se numa politica que o sr. von Simons qualifica de "catastrophica".

Ademais, rematou o orador, as decisões de Paris infringiam a letra expressa da Constituição Allemã, porquanto as penalidades ali votadas importariam o esphacelamento do Imperio allemão."

O principe Sixto de Bourbon expulso da Italia

ROMA, 17 — Está semi-officialmente annunciado que o principe de Bourbon foi expulso da Italia, por causa do seu livro, sobre "A offerta de paz em separado feita pela Austria" e que se julga offensivo aos italianos.

O communicado de caracter semi-official diz:

"O principe Sixto de Bourbon, que durante a guerra conseguiu celebridade com a sua tentativa de negociar a paz em separado em nome do seu cunhado o imperador Carlos da Austria, publicou recentemente um livro intitulado "A offerta de paz em separado feita pela Austria". No que diz respeito á Italia o livro está cheio de mentiras indignas de merecerem a honra de um desmentido. A ordem para a sua expulsão deste paiz foi publicada hoje".

Para evitar a entrada do typho nos Estados Unidos

Washington, 17 — Annuncia-se que o sr. Wallis, commissario de immigração de Ellis-Island, virá provavelmente amanhã a esta capital para conferenciar com o sr. Caminetti, commissario geral, sobre os meios de impedir a entrada nos Estados Unidos da epidemia do typho, que assola as regiões da Europa Oriental.

A administração municipal de Harbin

Pekin, 17 — O governo chinez reassumiu a administração municipal de Harbin, que era antigamente exercida pelos russos.

Na Camara dos Deputados hespanhola

Madrid, 17 — Continua na Camara o exame de alguns diplomas cuja legitimidade se afigura duvidosa.

Entre esses diplomas destaca-se o apresentado pelo deputado legitimista Vasquez Mella, que já se reconheceu ter sido batido pelo candidato ciervista Oshéa. Affirma-se com seguros fundamentos que o sr. Vasquez Mella não tomará assento na Camara.

A morte tragica de dois officiaes inglezes

Madrid, 17 — Communicam de Villa Garcia que, na occasião em que voltavam para os navios da esquadra britannica que estaciona naquelle porto, dois officiaes desappareceram por ter virado a embarcação que os conduzia para bordo.

Violentas tempestades nas costas hespanholas

Madrid, 17 — Chegam a esta capital noticias de violentissimas tempestades nas costas e no porto de Ceuta.

Estragos consideraveis já foram registrados. O canal conductor de agua para abastecimento da cidade, arrebentou e por isso Ceuta estava completamente privada do precioso liquido. Um muro que sustinha a base de uma grande casa alluiu, soterrando tres barracas de operarios. Neste desastre morreram sete pessoas e dez ficaram feridas.

O presidente tcheco condecorado

Paris, 17 — O governo conferiu ao sr. Masaryck, presidente da Republica Tcheco-Slovaca, a grã-cruz da Legião de Honra.

Sobre o commercio de armas e munições

Paris, 17 — Na sessão de hontem da Camara dos Deputados foi approvada sem discussão a convenção concluida a 10 de setembro do anno proximo passado entre a França e varios paizes, a proposito do commercio de armas e munições.

O sr. Calogeropoulos visita o Pantheon

Paris, 17 — O presidente do conselho de ministros da Grecia e chefe da delegação hellenica á Conferencia de Londres, o sr. Calogeropoulos, esteve hontem no Pantheon onde depositou uma corôa no tumulo do soldado desconhecido.

A sessão de ante-hontem na Camara dos Communs

Uma declaração do sr. Bonar Law provoca violentos protestos

Londres, 17 — O principal acontecimento da sessão de hontem da Camara dos Communs foi o ataque feito ao sr. Greenwood pelo sr. T. P. O' Conner e outros, em vista da recusa de publicar-se o relatorio do general Strickland. O sr. Greenwood não quiz accrescentar qualquer outra declaração ás já feitas pelo primeiro ministro.

Ouviram-se violentos protestos de toda a parte, quando o sr. Bonar Law "leader" do governo, não consentiu que se iniciasse a discussão sobre o mandato da Mesopotamia.

A manifestação foi tão forte que o sr. Bonar Law terminou por acceder.

O restante da sessão foi occupada com a discussão da emenda Clynes sobre os sem trabalho. O sr. Clynes declarou lamentar grandemente que o governo tenha se mostrado incompetente na resolução deste assumpto. Affirmou que o problema é de tal importancia que a sua solução se impõe quanto antes e que os ministros não cumpriram as suas promessas a respeito. Accrescentou o orador que melhor seria para elles confessar a sua incapacidade para resolver esse magnia questão, resignando as suas pastas.

O sr. Clynes declarou ser urgente o reinicio das relações commerciaes com a Russia e prometteu a plena cooperação do Partido do Trabalho para este fim.

Defendendo o governo, o sr. Mc Namara fez notar o facto de que ha cerca de dois milhões de desemprezados na America, e enumerou as medidas adoptadas no sentido de melhorar a situação.

Londres, 17 — O sr. Gerald, membro do Partido Laborista, refutou o numero official dos desempregados hontem apresentado na Camara dos Communs e que é calculado em 1.039.000.

Disse o sr. Gerald que algarismos representa apenas o numero dos que se registraram, havendo para mais de cinco milhões de pessoas na Inglaterra que actualmente soffrem das consequencias da falta de trabalho, sem contar muitas outras que apenas trabalham um numero limitado de horas.

O augmento do preço do pão na Italia

Roma, 17 — A Camara dos Deputados iniciou hontem a discussão, por artigos, do projecto de augmento do pão.

Os artigos primeiro e segundo foram approvados, tendo sido rejeitada, por 233 votos contra 70, a emenda dos socialistas ao artigo segundo.

Hoje continuará a discussão do artigo terceiro.

Londres, 17 — Um despacho procedente de Roma para o "Morning Post" diz que um dos 66 socialistas e communistas que constituiam a minoria contra a segunda discussão do projecto do governo levantando o preço do pão, confessou francamente que a sua obstrucção visava crear um espirito de hostilidade entre as classes medias do que evitar o augmento no custo do pão.

O primeiro ministro antes de assegurar a maioria lembrou aos socialistas que o orçamento apresentava um "deficit" de treze milhares e perguntou-lhes se já tinham considerado que tal desastre financeiro tiraria o trabalho a milhões de individuos.

Os delegados italianos na Liga das Nações

Roma, 17, — A delegação italiana á assembléa da Liga das Nações ficou assim reconstituida: Tittoni, Schanzer e Marquez Imperiali.

O Marquez Imperiali será tambem o representante da Italia no proximo Congresso da Liga.

Outro adiamento

Londres, 17, — Os jornaes publicam telegrammas de Riga annunciando que a assignatura do Tratado de Paz russo-polaco foi adiada em consequencia de divergencias á ultima hora relativamente ás clauzulas que regulam as questões financeiras.

A Polonia e o tratado de Saint-Germain

Varsovia, 17, — A commissão das Relações Exteriores da Dieta approvou o "Bill" de ratificação do Tratado de Saint-Germain.

A morte de conhecido musico na Italia

Roma, 17, — Noticias procedentes de Napoles, para esta capital, dizem que acaba de fallecer naquella cidade com a idade de 88 annos, o conhecido musico sr. Benjamin Carelli, pae da celebre e mundialmente conhecida artista, sra. Ema Carelli, grande interprete das obras primas da nossa opera, creadora de algumas das operas dos compositores Puccini, Leoncavallo e Mascagni.

O emprestimo de seis milhões de libras a S. Paulo

LONDRES, 17 — Alguns jornaes commentam em termos favoraveis o projectado emprestimo de seis milhões de libras ao Estado de S. Paulo. O emprestimo será feito por um syndicato, em Londres, Nova York e Amsterdam, cabendo a cada uma das partes um terço.

Os jornaes reparam que o credito do referido Estado cresce progressivamente e que esta operação marca a reentrada da praça de Londres no mercado dos emprestimos.

A reforma das tarifas norte-americanas

Washington, 17, — O Senado approvou hontem o projecto das tarifas Fordney, alterado por mais de vinte emendas.

Tres dellas, concernentes á protecção de lã manufacturada apresentadas pelo senador Lodge foram rejeitadas depois de terem quatro senadores republicanos atacado a medida in totum, contrariando assim o programma do seu partido.

Os defensores do projecto temem que haja grandes difficuldades á sua passagem na Camara dos Representantes, em vista do excessivo numero de emendas recebidas no Senado, o que prenuncia a luta a travar-se naquella casa do Congresso.

Foi nomeada uma commissão de cinco senadores que deve encontrar-se com uma outra egual da Camara dos Deputados, afim de serem aplainadas as differenças acaso existentes entre os dois ramos legislativos a proposito desse projecto.

Espera-se que essas duas commissões iniciem amanhã os seus trabalhos.

O senador republicano Moses foi um dos quatro que atacaram a medida.

Declarou elle que o projecto é "antiscientifico e vae lograr o fazendeiro e não auxilial-o".

Accrescentou que apenas dois discursos foram feitos em favor do projecto durante os cincoenta e seis dias em que esteve elle submettido á consideração do Senado.

Tal lei é indefensavel. Ella dá ao presidente Wilson mais uma occasião para atacar o partido republicano.

O senador Edge disse que a lei não era mais do que um convite a outras nações para iniciarem retaliações contra os Estados Unidos.

Tal como foi approvado pelo Senado, a lei dispõe as seguintes tarifas de importação: — sobre o trigo, 40 centimos o bushel; semente de linho, 30 centimos; assucar, mais um centimo á libra; couros, 15 °|° ad valorem; oleo de coco, 20 centimos o galão; gado, excepto para reproducção, 30 °|° ad valorem; carneiro de edade superior a dois annos, dois dollars por cabeça; de edade inferior a um anno, um dollar por cabeça; carne fresca e congelada, 25 °|° ad valorem; feijão dois centimos a libra e batatas 25 centimos por bushel.

Um "rei" americano fala sobre a Italia

Roma, 17 — O rei do aço norte-americano, sr. Charles M. Schwab, que se acha presentemente em visita á Italia, numa entrevista concedida á "Associated Press", disse:

"Apezar de ter sido curta a minha visita, vi bastante do paiz, para convencer-me de que a impressão que temos na America sobre as condições da Italia é muito exagerada.

O paiz soffreu muito durante a guerra. Sente agora as suas consequencias, sobretudo pela falta dos generos necessarios á vida, de materia prima e outras difficuldades financeiras, mas o governo tem enfrentado galhardamente a situação. O povo comprehende a necessidade de trabalhar fortemente pela reconstrucção."

Disse ainda que tinha estado em contacto com todas as espheras da vida italiana, estando convencido que "mediante grande perseverança, a Italia indubitavelmente ha de recuperar a sua antiga situação, auxiliada pelo caracter industrioso e firme do seu povo".

O sr. Schwab teve uma audiencia com o papa e outra com o ministro das Relações Exteriores, conde Sforza.

O anniversario da independencia da Lithuania

Londres, 17 — Telegrammas de Kovno dão conta das manifestações enthusiasticas de que foi theatro a capital da Lithuania por occasião da passagem do terceiro anniversario da proclamação da independencia do paiz.

Na Assembléa Nacional muitos representantes da Nação pronunciaram discursos nos quaes accentuaram a necessidade de Vilna ficar definitivamente pertencendo á Lithuania.

Uma resolução dos mineiros de Essen

Berlim, 17 — Communicam de Essen:

"Quatro associações de mineiros desta região decidiram denunciar a convenção que regula as horas de trabalho supplementar, a qual expira a 13 de março e resolveram não fazer mais trabalho extraordinario. No entanto declararam que estão promptos a entrar em negociações com os patrões para estabelecer um accordo definitivo a esse respeito."

A questão irlandeza

Uma declaração sobre a pastoral do cardeal Bourne

Londres, 17 — O sr. O'Brien, secretario da "Liga da Autonomia Irlandeza", publicou uma declaração referente á pastoral do cardeal Bourne lida no dia 12 do corrente. Nesse documento o sr. O' Brien assim se exprime:

"Sua eminencia deve estar seguro de que a unica impressão deixada pela sua carta no espirito tanto dos leigos como do clero irlandez é de puro desgosto deante da sua attitude estreita e antichristã."

Accrescenta que a pastoral de Bourne, causou a maior indignação aos catholicos irlandezes da Inglaterra.

Referindose á attitude de Bourne para com sir Roger Casement, nestes ultimos dias, a qual o sr. O' Brien denomina de "não sómente anti-catholica, mas tambem antichrista", o secretario affirma que o cardeal sempre recusou permittir que o seu nome fosse usado no repudio "ás barbaridades da Inglaterra na Irlanda."

"O cardeal Bourne espera que a sua carta partidaria e politica auxilie os esforços do seu governo junto ao Vaticano, que no anno passado foram intensos e este anno continuam vigorosos, no sentido de conseguir do papa a condemnação do movimento republicano da Irlanda. Se sua eminencia tem taes esperanças saiba com todos os chefes catholicos inglezes que della partilham que os catholicos mais devotados na Irlanda, ou irlandezes espalhados no mundo inteiro, de maneira alguma, acceitariam, neste assumpto, qualquer ordem ou conselho proveniente de Roma."

Londres, 17 — A directoria da União dos Machinistas de Locomotivas informa hoje ao primeiro ministro, sr. Lloyd George, ter decidido não acceitar a gréve proposta em consequencia do tiroteio de Mallow. Affirmou a directoria que o seu unico desejo é facilitar o inquerito e portanto a acção da autoridade.

Uma missão italiana de soldados mutilados

Florença, 17 — Uma missão de soldados mutilados acompanhada de Carlo Lacroix, que se acha completamente cego, está de partida para Genova, de onde embarcará para a Argentina, Brasil, Uruguay, Mexico e Estados Unidos, com o fim de organizar os soldados italianos mutilados que depois da guerra voltaram para estes paizes.

As questões de limites austro-hungaras

Vienna, 17 — Os plenipotenciarios da Hungria e da Austria iniciaram as negociações para um accôrdo sobre as questões de limites havidas entre os seus respectivos paizes. A Hungria tem se esforçado para que a Austria acceite modificações nos limites traçados pelo tratado de Saint Germain em troca de algumas compensações economicas.

Ha muita moeda falsa na Allemanha

Berlim, 17 — Os tribunaes allemães vão occupar-se brevemente com um intrincado caso de fabricação de notas falsas de banco. Foi posta em circulação grande quantidade de bilhetes falsos de cincoenta marcos. Duzentas pessoas acham-se envolvidas neste escandaloso processo.

Écos de um desastre de automovel na Italia

Roma, 17 — Continuam a melhorar o general Digiorgio e o deputado Teso, victimas de um desastre de automovel, quando voltavam hontem em companhia do ministro da Guerra, sr. Bonomi, de uma visita feita á Academia Militar. O sr. Bonomi nada soffreu no accidente.

O estado-maior da Armada italiana

Roma, 17 — O commodoro Chelotti foi nomeado chefe do estado-maior da Armada.

O máu estado sanitario na Europa Central

Trieste, 17 — Cessou temporariamente e emigração da Europa Central para os Estados Unidos, estando tambem fechadas as fronteiras com a Italia, em consequencia do estado sanitario aqui reinante. Tem se applicado todo o rigor na execução dos regulamentos relativos á emigração para a America. Os casos de typho são notificados estrictamente, não se registrando novos outros.

Todos os navios soffrem desinfecção, assim como os hoteis de emigrantes e as suas bagagens. O "Pannonia" deverá partir no dia 22 do corrente, sem levar muitos emigrantes. O commissario Saccone está dirigindo o serviço de desinfecção e isolamento dos que esperam transporte.

As relações commerciaes luso-allemãs

LONDRES, 17 — Um telegramma da "Exchange Telegraph", procedente de Lisboa, diz que o ministro allemão, numa entrevista concedida a um jornal, declarou que o inicio das relações commerciaes entre Portugal e a Allemanha deveria fazer-se com a troca dos productos coloniaes portuguezes pelas machinas, trilhos e carros allemães, pois o seu paiz, agora sem colonias, tem uma superproducção de taes mercadorias.

Pelas nações que mais soffreram com a guerra

Paris, 17 — Um grupo de 500 homens de negocios norte-americanos acaba de fundar nesta capital uma associação destinada a auxiliar efficazmente as nações que mais soffreram com a guerra.

O sr. Bedford, da Standard Oil Company, declarou ao "Excelsior" que é por meio de operações de credito que a associação tenciona levar avante a sua obra porque poderá emittir obrigações até o total de 15 biliões de francos.

O sr. Bedford accrescentou que essa solidariedade dos seus patricios em favor das terras devastadas reflecte evidentemente o reconhecimento dos americanos pelo magnifico esforço feito pela França durante a guerra, e que as personalidades iniciadoras da novel instituição não tinham deixado de mostrar aos commerciantes, industriaes e financeiros norte-americanos o perigo que representa o cambio americano muito favoravel.

Outro incorporador da grande sociedade, o director do Banco Morgan nesta capital, disse ao mesmo jornal que os principaes meios de acção de que usaria a associação seriam os creditos a praso concedidos aos financeiros, commerciantes e industriaes francezes.

A grande sociedade norte-americana foi muito bem recebida nesta capital e tudo faz esperar que produza excellentes resultados.

Uma alliança militar rumeno-polaca

Paris, 17 — A proposito da viagem do ministro de Estrangeiros da Polonia a Londres e a esta capital, o "Petit Parisien" diz que as actuaes conversações entre os governos de Varsovia e Bucarest visam um verdadeiro tratado de alliança politica e militar, o que, todavia, só terá valor se a Inglaterra e a França garantirem a inviolabilidade das fronteiras estabelecidas.

A referida convenção prevê a eventualidade de uma acção militar commum no caso de qualquer dos dois paizes se vir atacado pelo exercito dos "soviets".

O "Petit Parisien" accentua a importancia dessa alliança que teria como effeito crear, pela primeira vez na historia, uma verdadeira unidade de frente na Europa Central.

Caruzo continúa ainda muito mal

NOVA YORK, 17 — O estado do grande tenor Caruso continuava o mesmo até ás 2 horas da manhã de hoje. O seu secretario declarou á reportagem que o organismo do artista tem resistido valentemente ao ataque de que foi acommettido.

O boletim publicado ao meio-dia diz:

"Caruso acha-se ainda muito mal. Não se registrou nenhuma mudança no seu estado, nem para melhor nem para peior".

O congresso de musicos de camara

Londres, 17 — Um despacho procedente de Rotterdam para o "Morning Post" diz que o congresso Internacional dos artistas de Musica da Camara da França, Hespanha, Belgica, Hollanda, Austria e Hungria votaram em favor da creação de uma sociedade internacional.

Os representantes da Inglaterra oppuzeram-se á admissão indiscriminada nesta sociedade de membros de certas nações ameaçando boycottar os paizes que votassem contra a sua idea.

A razão desta intransigencia, affirmam os inglezes, não reside na guerra, mas na questão dos salarios até agora não resolvida em algumas nações.

A actividade militar na Asia Menor

Constantinopla, 17 — Noticias chegadas a esta capital assignalam que reina grande actividade na Asia Menor, tanto entre as tropas gregas como entre as turcas.

Todavia, nenhuma operação de vulto tinha sido ainda levada a effeito e apenas destacamentos de ambos os exercitos se empenhavam em ligeiras escaramuças.

A gréve dos mineiros na Africa do Sul

Londres, 17 — Informam de Johannesburgo, Africa do Sul, que os mineiros grevistas daquella região, já tinham em grande maioria voltado ao trabalho.

DEPOIS DA AGITAÇÃO GREVISTA

Os processos de expulsão contra os indesejaveis começaram hontem

AS DECLARAÇÕES DO ANARCHISTA PEDRO ALONSO, NA POLICIA CENTRAL

A agitação anarchista cessou, com o fracasso do ultimo movimento grevista, e a policia, que prendeu varios individuos, envolvidos em conflictos ou nos momentos em que se achavam na praça publica alliciando á greve outros operarios, já começou hontem a procurar, para fim de expulsão, os individuos julgados elementos perigosos á sociedade.

Como já salientamos, é grande a proporção de estrangeiros entre os presos, sendo mesmo muitissimo reduzida a de nacionaes.

O primeiro processo que o sr. Nascimento Silva, 3° delegado auxiliar, mandou instaurar foi contra o individuo Pedro Alonso Silva, de nacionalidade hespanhola. Esse individuo, achava-se em frente ao edificio onde tem séde a União dos Empregados em Padaria, e foi preso pela policia do 4° districto, no momento em que animava os grevistas a tomar attitudes violentas contra os que não queriam adherir á parede de solidariedade com os marinheiros e remadores. Levado para a Policia Central á disposição do chefe de Policia, coube-lhe a honra de iniciar a serie de processos de expulsão e figurar em primeiro logar entre os que, dentro em breve, irão levar suas idéas avançadas ás suas respectivas patrias.

No cartorio da 3ª delegacia auxiliar, Pedro Alonso Silva, perante o delegado, sr. Nascimento Silva, e duas testemunhas, prestou as suas declarações, confessando seu credo. Nesse seu depoimento que foi redigido pelo escrevente e pelo depoente assignado, disse elle:

que chegou a esta capital ha cerca de dois mezes, vindo de sua terra natal, a Hespanha, e, como syndical que é, fazendo parte do Syndicato Mineiro, membro da Federação Nacional Hespanhola, foi-lhe indicada a União Geral de Construcção Civil como a associação que lhe arranjaria uma collocação, o que effectivamente fez, empregando-o em Botafogo, em uma casa de ladrilhos;

que professa as idéas communistas libertarias, já tendo expendido essas idéas na Construcção Civil, não tendo falado mais, porque não se expressa ainda bem em portuguez, não sendo, assim, comprehendido em hespanhol;

que, entretanto, nos movimentos grevistas não tomou parte, porquanto não são promovidos de accôrdo com as suas idéas, pois pensa que desde que se reclama uma coisa justa, deve ter-se força de vontade e altivez para resistir aos embates contrarios e não fazer como tem observado nas gréves desta capital — a fraqueza dos trabalhadores que tinham abandonado o serviço e logo após voltado, mostrando dest'arte a sua inconsciencia;

que reconhece como de sua autoria o artigo que no momento lhe é mostrado, subordinado ao titulo "Principe Kropotkine" e que ia ser publicado no jornal "A Plebe".

O artigo referido no depoimento de Alonso está appenso ás peças do inquerito e consta de umas quatro tiras escriptas a lapis em pessimo hespanhol e má calligraphia, revelando que o orador da Construcção Civil apenas sabe ler e guardou algumas phrases feitas dos pamphletos libertarios com que procurou instruir-se.

Desse artigo, traduzimos os seguintes trechos, que reproduzimos, a titulo de curiosidade:

"... Uma estranha sensação de dôr nos commove, quando homens assim são victimas da lei fatal que a ninguem perdôa. Como de prompto, fica uma pessoa orphã de uma grande luz espiritual e do exemplo que irradia toda uma vida santa.

A profunda Russia deu á nossa civilização dois homens immensos: Tolstoi e Kropotkine.

Eram espiritos evangelicos que seguiram sendas diversas: o primeiro, caminhando com o seu mysticismo religioso, e o segundo todo entregue ao seu mysticismo scientifico, Kropotkine viveu, não para si, mas para a humanidade, abandonada a uma continua renuncia de si mesma. Nunca pensou no "eu", que tanto tem sido funesto aos homens e sim no "tu", nos outros. Para elle era tudo a vida dos opprimidos, dos desherdados e dos sem-posses. E este apostolado é tanto mais exemplar quanto maiores foram os obstaculos que seu meio lhe oppoz.

. . . . "

Alonso, como se vê do seu depoimento, está apenas ha dois mezes no Brasil e não nega o seu credo, nem que é propagandista da agitação libertaria. Essas suas declarações, pois, e a franqueza com que as prestou, asseguram que elle, concluido o seu processo, irá figurar na primeira leva de "indesejaveis" que as nossas autoridades devolverão aos paizes que lhes serviram de berço...

. . . .

Tendo um jornal noticiado que um dos anarchistas hespanhoes presos na Policia Central se queixára de que fôra espancado no xadrez, o sr. Nascimento Silva quiz aproveitar a presença do consul da Hespanha no palacio da rua da Relação, e fez vir á presença dessa autoridade consular todos os hespanhoes detidos, que eram em numero de tres.

Interrogados pelo consul, todos declararam que nenhuma violencia haviam soffrido e que nenhum formulára queixa contra a policia, fosse por intermedio de quem fosse.

Por essa occasião, o consul hespanhol perguntou ao anarchista Pedro Alolnso, cujo depoimento damos acima, se elle tinha documentos que provassem a sua nacionalidade e a sua identidade. Respondendo muito bruscamente e de modo affirmativo á pergunta do representante de seu paiz, Alonso atirou arrogantemente sua carteira para o lado onde se encontrava aquelle senhor.

A situação operaria na Hespanha

Madrid, 17 — Na sessão de hoje do Senado o sr. Maestre pediu a abertura de creditos especiaes para remediar a situação de alguns milhares de operarios de fabricas e trabalhadores de minas que se acham sem trabalho.

Na mesma occasião o ministro das Finanças declarou que o governo estava disposto a empregar todos os meios possiveis para proteger a industria e o commercio, accentuando todavia que as tarifas aduaneiras devem ser estabelecidas de accordo com a producção nacional.

Madrid, 17 — Telegrapham de Bilbão:

"Devido á escassez de pedidos de carvão mineral, accentua-se nesta região a crise da falta de trabalho. O numero dos operarios desoccupados já attinge a milhares, sendo de receiar que o augmento desse numero pela paralyzação do trabalho venha affectar a industria metallurgica."

O sr. Poincaré fala sobre as origens da guerra

Paris, 17 — Realizou-se hontem a segunda conferencia do sr. Poincaré sobre as origens da guerra. Nessa nova prelecção o orador demonstrou que foi a provocação de Bismark, em 1875, que obrigára a Inglaterra, a Russia e a França a unirem-se para conservação da paz e deixou claramente estabelecido que nunca houve tentativa para encurralar a Allemanha. Nem a alliança franco-russa, nem a Entente Cordiale — affirmou o sr. Poincaré — constituiram jamais ameaças á paz.

Na Alta Silesia

Berlim, 17 — Informação da Alta-Silesia publicada pela "Vosische Zeitung" annuncia que a commissão inter-alliada prohibiu a exportação de assucar, farinha, carne, batatas, leite e manteiga das regiões plebiscitarias.

Um ministro rumaico chega á Italia

Roma, 17 — Procedente de Napoles chegou hoje a esta capital o sr. Coga, ministro da Instrucção da Rumania.

DE PORTUGAL

AINDA NÃO FOI ORGANIZADO O GABINETE

Outras informações

Lisboa 17 — O sr. Barros Queiroz depois de entender-se com os seus correligionarios, declinou do convite que lhe foi feito para formar o Gabinete.

Consta que o sr. Liberato Pinto, chefe do Gabinete demissionario, será consultado ainda hoje para a organização de um Ministerio de concentração.

Lisboa, 17 — O presidente do ministerio demissionario, sr. Liberato Pinto, voltou a conferenciar com o sr. Machado Santos e com o commandante da Guarda Republicana.

O sr. Barros Queiroz, antes de declinar o convite do presidente da Republica para organizar o novo gabinete, convocou o partido liberal para uma reunião em que foi apreciada a situação politica.

Lisboa, 17, — Terminou hoje a parede dos cocheiros de praça, á qual já durava ha cinco dias. Os paredistas conseguiram impor as condições apresentadas aos seus patrões.

Lisboa, 17, — Telegrammas recebidos hontem de Lourenço Marques, dizem que embarcou naquelle porto da provincia de Moçambique o cadaver do soldado desconhecido que será sepultado com todas as honras militares, no pantheon nacional, personalizando o espirito guerreiro da raça e significando os sacrificios feitos durante a guerra, nas terras de Africa, pelo valoroso e intrepido exercito portuguez.

Lisboa, 17, — Em face dos obstaculos que surgiram, para o abastecimento de azeite indispensavel para o funccionamento das fabricas de conservas, o dr. Francisco Trancoso, commissario dos Abastecimentos pediu a demissão do seu cargo.

Lisboa, 17 — O deputado socialista Ladislão Batalha protestou em sessão da Camara contra a falta de azeite, attribuindo as difficuldades da hora presente á ganancia de certos commerciantes e á pouca energia dos governos.

Lisboa, 17 — Foi resolvido que os mutilados da guerra, cujos serviços ainda possam ser aproveitados, sejam collocados em funcções publicas.

O PARAGUAY DOS LOPES

O livro mais divertido que nestes ultimos tempos me tem passado pelos olhos é o de d. Ildefonso Antonio Bermejo, intitulado *Episodios de la vida privada, politica y social en la Republica del Paraguay*, publicado em 1873.

São aspectos interessantes da vida paraguaya no tempo de d. Carlos Antonio Lopes, pae do dictador que nos fez guerra, escriptos despretenciosamente, sem nenhuma intenção de armar o riso, mas com uma veia comica irresistivel.

D. Ildefonso Bermejo, emigrado politico da Hespanha, estava em Paris quando conheceu Francisco Solano Lopes, naquelle tempo apenas general do exercito paraguayo que comprava na Europa armamentos para a guerra que depois sustentou contra o Brasil. Fizeram camaradagem estricta. A convite de Solano, Bermejo partiu para Assumpção, recommendado ao presidente da Republica como uma creatura que muitas luzes podia dar á boa marcha do governo. Viveu cinco annos no Paraguay na maior intimidade com as figuras proeminentes, ora como redactor do *Semanario*, a celebre folha official da dictadura dos Lopes, ora como conselheiro do presidente. E' a historia desses cinco annos, dos homens que viveram ao seu lado, que o escriptor hespanhol conta pittorescamente no seu livro.

E' um volume que a gente deve ler e reler de muito bom humor. Embora conte barbaridades horriveis que caracterizam a phase dictatorial das republicas platinas, é pela leveza e pela graça do estylo, um remedio excellente para as crises do figado.

Bermejo teve, no Paraguay, carinhos excepcionaes. Solano Lopes avisára anteriormente o pae da chegada do amigo, e, quando pisou em Assumpção, já o emigrado hespanhol encontrou a casa da sua hospedagem preparada para recebel-o.

Mas a primeira noite na capital paraguaya foi horrivel. Bermejo e a esposa não pregaram olhos um segundo. Era a casa um ninho assustador de morcegos. A's cinco da manhã um soldado bate á porta. D. Carlos Lopes havia mandado chamar urgentemente o hospede.

Veste-se e parte ás carreiras para o palacio governamental. O commandante da guarda recebe-o amavelmente e, quando desmancha-se em gentilezas, emquanto se espera que o presidente comece a audiencia, depois de muito conversar, tira do bolso um cigarro, accende-o, chupa-o duas, tres, cinco vezes e entrega-o depois de bem acceso ao escriptor.

A conferencia de Bermejo com o chefe supremo do Paraguay é de um ridiculo encantador. D. Carlos recebe-o em ceroulas na sala das audiencias, deitado numa rêde. Depois de uns dedos de prosa amistosa o dictador pergunta-lhe com um interesse amigo:

— Que tal passou a noite?

— Bem, respondeu. Se não fossem os morcegos que não me deixaram dormir...

— Ha morcegos na sua casa?

— Uma infinidade.

O presidente amarrou subitamente a cara, tocou uma campainha e, ao apparecer o commandante da guarda, gritou:

— Diga ao ministro da Fazenda que venha immediatamente aqui!

O ministro entra aterrado. D. Carlos, ao vel-o, rompe:

— Vocês não me servem senão de estorvo! São todos uns inuteis! E você é um animal! Acabo de saber que uma das melhores casas do Estado é um ninho de morcegos. Procure outra casa para este senhor e mande limpar o telhado daquella em que elle mora.

E, como o titular ficasse um momento aturdido, na difficuldade de balbuciar uma desculpa, o chefe paraguayo desabou de novo:

— Que está você ahi a olhar-me? Cumpra o que lhe estou mandando, antes que eu lhe arrebente a cara com esta campainha.

Momentos depois Bermejo despede-se. Ao chegar em casa tem deante dos olhos uma scena estupefaciente. Lá está no telhado, trepado, o ministro da Fazenda, o ministro em pessôa, que cata e destróe, por entre as telhas, os ninhos dos morcegos.

A' primeira vista parece que tudo isso é pilheria do autor dos *Episodios*. Um ministro a caçar morcegos no telhado! Mas basta considerar que os despotas e tyrannos sempre se cercaram de figuras que não eram mais que titeres.

A redacção do *Semanario* deu a Bermejo sensaborias tremendas. Um dia, d. Carlos Lopes manda chamal-o. O dictador tem na mão a folha official uma execução que o governo tinha feito naquella manhã. Ali está o processo; elle quer que o leia e redija a defesa da presidencia.

O jornalista leva os papeis para casa e, ao passar-lhe os olhos, cae-lhe a alma aos pés. O processo tratava-se do sr. Cipriano Salcedo, um modesto fazendeiro de Itapoá. O crime era de uma insignificancia sem nome. D. Cipriano possuia um excellente cavallo corredor que apostou com outro cavallo do vizinho, ganhou uma corrida ruidosa e o fazendeiro entendeu de festejar a victoria com uma formidavel carraspana. A' noite, no meio da praça da villa, poz-se a gritar: "*Viva mi 'Mala-cara'* (o nome do cavallo), *el caballo mas corredor del Paraguay.*" O guarda prendeu-o. Pela manhã, curado da bebedeira, o fazendeiro pediu que o soltassem. O guarda recusou. "A culpa não é tua, disse d. Cipriano, a culpa é destas autoridades imbecis."

O "diabo" a quem elle se referia claramente o chefe da Republica. Era um homem morto. E foi. Processo, testemunhas, o diabo, e o proprietario do cavallo mais corredor do Paraguay acabou na boca dos bacamartes dos esbirros da nação.

Quem conhece as figuras caudilhescas de Francia, Rosas, Quiroga, Oribe, vultos extranhos daquella estranha quadra da vida platina, não póde duvidar que, no tempo dos Lopes, alguem morresse por pilheria de diabo o presidente da Republica.

E' pena que, no pequeno espaço destas columnas, não possa contar todos os ridiculos e todas as monstruosidades observadas pelo escriptor dos *Episodios*. São verdadeiras fabricas de gargalhadas, lances estupendos de despotismo.

Uma das paginas mais curiosas do livro de d. Ildefonso Antonio Bermejo é a narrativa de uma eleição no Paraguay.

No tempo de d. Carlos a Republica paraguaya devia ter um poder legislativo. O Congresso porém não se constituia. Limitava-se a reunir-se de dez em dez annos para eleger o presidente da Republica, ou, melhor, para reeleger d. Carlos Lopes. Para após isso dissolvia-se. Nenhuma lei, nenhum papel.

Ao approximar-se o fim do seu decennio, o presidente remettia circulares ao juiz de paz de cada localidade, annunciando que se elegessem tres representantes em cada districto.

O que se passava pelo interior do Estado é de uma singularidade de opereta. Esperava-se um dia de festa religiosa em que o povo se reunisse na egreja. Após a missa, o juiz de paz falava á multidão:

— S. ex., o sr. presidente da Republica, d. Carlos Antonio Lopes, convoca seus deputados para que se dirijam á Assembléa que ha de abrir-se em tal mez e tal dia. Devendo proceder-se á eleição de representantes, e, sendo tres os cidadãos que hão de sair por este districto, creio que devem ir para tão difficil cargo o juiz de paz, que tem a honra de dirigir-vos a palavra, o chefe dos urbanos desta localidade e o mordomo da egreja.

— Bravos! Bravos! gritava o povo.

E estava feita a eleição.

Bermejo descreve encantadoramente o dia do grande pleito. D. Carlos Lopes recebe os seus ministros, pela manhã, no palacio do governo. [illegible] Depois dos cumprimentos enfileiram-se á esquerda, silenciosos, á espera que o chefe supremo lhes fale. S. ex. dirige-se ao chefe de policia:

— Que ha de novo?

[illegible]

— Tem bens o mestre-escola? pergunta o presidente.

— Tres pesos mensaes que lhe dá o Estado e mais o que agencia [illegible]

— Mande castigal-o [illegible]

Depois de varias queixas desta ordem, enunciadas por quasi todos os altos funccionarios, o presidente dirige-se ao ministro da Fazenda.

— Cumpriu todas as ordens que lhe dei?

— Hontem á tarde comprei os foguetes que indicou v. ex. para soltar-se esta noite em regosijo pela sua reeleição, mas fomos experimental-os no pateo do quartel e nenhum delles arde.

— E por que está você com essa cara tão compungida e chorosa? Devolva-os e compre outros.

— Mas, senhor, não ha na Republica quem tenha mais foguetes.

D. Carlos bateu violentamente com a bengala sobre a mesa:

— Esta noite quero que se soltem foguetes para a praça do governo, e não digo mais palavra.

Fala em seguida o ministro do Exterior:

— O consul dos Estados Unidos escreveu-me uma carta, diz o titular, pedindo-me permissão para assistir á sessão do Congresso.

O dictador toma a carta das mãos do ministro e, vendo-a aberta, exclama:

— E por que se atreveu a abril-a e a ler o que ella dizia?

— Porque era um assumpto confidencial, senhor...

— O que você é é um animal! Não tem autorização para abrir correspondencia nenhuma de agente estrangeiro. Que respondeu ao consul dos Estados Unidos?

— Que tinha primeiro consultar v. ex.

— Outra animalidade! Desta maneira se dirá que os ministros do Paraguay não têm liberdade para dar um passo sem consultar o presidente. Vocês só servem para a minha vergonha. Estou rodeado de imbecis!

E todos os ministros a um tempo só, baixando reverentemente a cabeça: "— Sim, senhor!"

Mais tarde, no salão de honra das Relações Exteriores, d. Carlos indaga se se recorda das ordens que lhe dera, de vespera, para as solennidades da eleição. [illegible] sabor mais vivo.

— Si, señor, respondió el ministro; y las tengo apuntadas.

E tirando do bolso um papel, poz-se a ler:

"A la salida de la iglesia, no bien se divise al señor presidente, se izará la bandera, sonaran las trompetas y se hará una salva de veinte cañonazos, y durante el transito desde la catedral al Congreso se darán vivas á s. ex."

"Y se dispararán cohetes! (foguetes) añadió d. Carlos.

— No los hay todavía, exmo. señor, contestó Sanchez (o ministro).

— Pues le fusilaré á vd. mañana!

— Yo no soy el responsable, exmo. señor. El encargado es el ministro de hacienda.

— Pues fusilaré á los dos."

A descripção que Bermejo faz da praça do Congresso no dia da eleição é admiravel.

A porta do edificio onde se vae reunir o poder legislativo está fechada. Os deputados, em numero de duzentos, esperam que a porta se abra. Uns, sentados na calçada, conversam comendo pão e laranjas, [illegible] os mais extravagantes do mundo.

Afinal começam os trabalhos do Congresso. O presidente entra acompanhado dos altos funccionarios. Todos se levantam. O chefe supremo, depois de sentar-se, ordena que os deputados se sentem. E começa:

— Honrados representantes: a escolta de cavallaria que me acompanhou até aqui permanece á porta desta Assembléa [illegible]

— Prohibo toda a classe de discursos acalorados, vivas e outros ruidos analogos que tiram á Assembléa a sua conveniente solennidade. E devo advertir-vos que o Congresso não está constituido. E' necessario nomear-se uma commissão composta de um presidente, de um vice-presidente, de um secretario e dois vogaes.

As palavras de d. Carlos não foram bem entendidas. [illegible] que se fizesse a eleição para a presidencia da Republica. [illegible] pressurosamente.

— Companheiros: já conheceis os grandes serviços do inclito cidadão d. Carlos Antonio Lopes. [illegible] presidente da Republica.

D. Carlos fez retinir a campainha e, voltando-se para o orador, diz com toda a calma:

— O honrado representante que fala é um pedaço de animal, não me comprehende.

E explica novamente. De novo não o comprehendem. O deputado, um dos mais intelligentes, salta:

— V. ex. o que quer é um vice-presidente; pois que elege o melhor dos vice-presidentes: o sr. Francisco Solano Lopes, capitão general dos exercitos!...

[illegible] D. Carlos atalhou-o com o badalar da campainha e com um berro:

— Você ainda é mais burro que o seu companheiro!

E voltando-se para o bispo, que era tambem deputado:

— Que faz você ahi, que não guia os seus companheiros?

O bispo toma a palavra, explicando tudo. E termina propondo que o presidente do Congresso seja o proprio presidente da Republica. Naquelle momento, antes da eleição, a Assembléa terá que examinar o expediente, a mensagem e os actos da presidencia durante o decennio que termina. [illegible] é o proprio presidente quem irá presidir a esse exame.

— São dois poderes incompativeis, explica d. Carlos Lopes a Bermejo, porém é costume da Republica, e o costume tem força de lei.

Após o exame dos actos presidenciaes vae-se fazer a eleição, ou melhor, a reeleição.

O presidente, sentando-se na sua cadeira, pergunta se o Congresso está de accordo com as medidas tomadas no decennio.

— *Ipomiti!* gritam todos.

D. Carlos zanga-se:

— Quando vocês deixarão o costume selvagem de falar guarany em actos tão solennes? Digam: "*Sim, senhor!*"

Vae começar a eleição. O dictador fala:

— Honrados representantes: ides exercer agora o acto mais grave desta sessão. Peço-vos juizo e patriotismo. Tirae os olhos de mim, deixae-me descansar, que a vossa pertinacia em eleger-me tem quebrado a saude. Escolhei na Republica um cidadão benemerito para terminar a obra que comecei.

Pede a palavra o padre Roman, parocho da Encarnação. Faz uma arenga comprida. O Paraguay só é feliz governado por d. Carlos! Que é grande, é glorioso, porque d. Carlos o governa!

— E seremos nós que havemos de pôr em perigo a patria, consentindo que [illegible] desconhecido para governal-a?

— Não, grita o deputado Manuel Peña, de pé, enthusiasmado.

Soam as campainhas. O presidente dirige-se ao deputado que aparteou:

— Outra vez que tenha de usar da palavra, lembre-se que deve pedil-a.

— Pois peço a palavra.

— Póde usal-a o honrado representante.

— Não! repete o deputado, mil vezes não. E continuarei dizendo não, até que sôe a trombeta do juizo final.

— Cidadão Peña, ralha d. Carlos, menos enthusiasmo e mais compostura.

Faz-se a eleição. D. Carlos Lopes é constrangido a continuar na suprema magistratura do seu paiz.

— Submetto-me resignado ao novo sacrificio, diz.

Dissolve-se o Congresso. Todos se levantam. Ha confusão. O ministro da Fazenda, no pateo do palacio, súa a abrir com um martello uma barrica de garrafas de cerveja.

As ruas estão cheias de ruidos. São vivas em cima de vivas, á passagem do presidente reeleito.

— Viva o illustre cidadão d. Carlos Antonio Lopes!

— Viva seu filho mais velho, d. Francisco Solano Lopes!

— Viva d. Venancio Lopes, tambem seu filho!

— Viva o filho mais moço de s. ex., d. Benigno Lopes!

— Viva a presidenta, d. Juana Carrillo!

— Viva sua filha mais velha, d. Innocencia!

— Viva sua filha mais moça, d. Asuncion!

E, por ultimo:

— Viva a Republica do Paraguay!

E' um livro adoravel, o de d. Ildefonso Bermejo. Ao lel-o, nós, os brasileiros, devemos erguer as mãos para o céo, em agradecimento aos deuses por nunca nos terem dado um chefe de nação dos moldes de d. Carlos Lopes.

VIRIATO CORRÊA

Topicos & Noticias

O tempo

Communica o Observatorio Nacional:

"Situação geral da atmosphera ás 9 horas de quinta-feira:

Continúa ainda sobre o sueste do Brasil a pequena area de altas pressões hontem mencionada. O anticyclone hontem situado sobre parte da Argentina deslocou-se rapidamente no sentido oeste-éste, e parece, segundo os poucos informes, estar hoje localizado no estuario do Prata. Na Argentina, o barometro baixa.

A temperatura média da capital, ante-hontem, dia 16, foi 28°,5 ou 3°,0 acima da normal."

Probabilidades do tempo até ás 16 horas de sexta-feira:

Estado do Rio (previsão geral) — Tempo: em geral, bom; trovoadas. Temperatura: ainda elevada.

Districto Federal e Nictheroy — Tempo: bom, sujeito a alguma instabilidade (3); trovoadas (2). Temperatura: se bem que ainda elevada, soffrerá ligeiro declinio (3).

Ventos: normaes (3).

Escala de probabilidades:

(1) muito provavel;

(2) provavel;

(3) algumas probabilidades.

NOTA — Serviço telegraphico: nacional, deficiente; argentino, regular; uruguayo, pessimo."

Correio

[illegible] repartição expede malas hoje pelos seguintes vapores: "Bahia", para Victoria e mais portos do norte; "Traz-os-Montes", para Bahia, Recife, Madeira e Europa, via Lisboa, e "Itapacy", para os portos do sul, até o Rio Grande.

A carne

Para a carne bovina posta em consumo hoje, nesta capital, foi affixado hontem, no Entreposto de S. Diogo, o preço de 1$180, devendo ser cobrado ao publico o maximo de 1$500.

Vitellos, 1$700; porcos, 2$400, e carneiros, 3$500.

E' a seguinte a carta que o sr. Calogeras, ministro da Guerra, dirigiu ao marechal Bento Ribeiro, chefe do estado-maior do Exercito, relativamente ao seu pedido de demissão do cargo que occupa:

"Gabinete do ministro da Guerra, em 16 de fevereiro de 1921. — Sr. marechal. Recebi os documentos que me communicastes, sobre vosso ultimo relatorio, constantes de uma correspondencia entre vós e o sr. general chefe da missão militar franceza.

Tendo surgido esta divergencia de pontos de vista, e sendo-me pedido examinar pessoalmente o caso, acabo de reler com o maior cuidado todos os papeis relativos a elle, e vou transmittir-vos o meu parecer.

Certos trechos do vosso trabalho podem, realmente, prestar-se a commentarios em varios sentidos, alguns delles pejorativos. Desde que, entretanto, em vosso officio de 12 do corrente, tornastes manifesto vosso pensamento, declarando, sobre taes interpretações pejorativas: "excluo a possibilidade de que a leitura imparcial e cuidadosa do meu relatorio seja capaz de suscital-as", claro está que fica restabelecida a unica interpretação exacta dos textos, que deve ser essa mesma que vós lhes déstes.

E ainda accrescento que o governo concorda inteiramente com vossa opinião quando declarais: "E que os resultados dos esforços da missão já fazem sentir, de alta valia, nunca pus em duvida."

Em taes condições, parece dirimida qualquer duvida sobre o ponto.

Peço-vos communicar copia desta carta ao sr. general chefe da missão militar franceza. Saudações cordiaes."

Como se vê pela simples leitura desta carta, occorreu, com effeito, entre o chefe da missão militar franceza e o chefe do estado-maior do Exercito brasileiro um incidente, motivado pelo relatorio deste ultimo, onde aquelle houve por bem encontrar expressões que o molestavam, pelo sentido dubitativo em que julgava que as mesmas estivessem redigidas. Felizmente, em contrario a essa má interpretação está o officio do proprio marechal Bento Ribeiro, [illegible] nos esforços da missão franceza, o que evidentemente não exclue o direito, que assiste aos generaes brasileiros, de sustentarem as suas proprias idéas nas questões do commando, ou, antes, do governo do commando.

O caso, do ponto de vista da disciplina e da administração do Exercito, fica encerrado. Mas, se o sr. general Gamelin [illegible] imprensa esse illustre cabo de guerra já pediu ao governo [illegible] certas restricções — nós opinamos, modestamente, que deve o sr. Calogeras, pelos meios ao alcance de todos os diplomatas, e que elle certamente aprendeu quando esteve em Paris, ha dois annos, na Conferencia da Paz, significar ao chefe da missão franceza a delicadeza de certos melindres, que as nacionalidades vivas guardam como penhor da sua existencia.

O ministro da Fazenda reiterou ao da Agricultura o pedido no sentido de resolver a consulta do consulado geral do Brasil em Londres, feito por intermedio do Ministerio do Exterior sobre os productos cuja exportação está prohibida pelo nosso governo.

Escrevem-nos de Bello Horizonte:

"O Congresso Mineiro, o anno passado, concedeu uma gratificação addicional aos empregados do Estado, attendendo á crise medonha, que atravessam, e á mesquinhez dos seus vencimentos, fixados ainda em tabellas organizadas ha dez annos.

O presidente Arthur Bernardes, que parece ter tomado, *et pour cause*, grande birra aos empregados das secretarias depois que foi secretario das Finanças, exigiu que aquella gratificação figurasse na lei do orçamento, com a condição de só vigorar emquanto o governo assim o entendesse.

Agora, em fevereiro, quando os pobres empregados esperavam receber a miseravel gratificação (não chega a 1$700, sendo que para a maior parte é apenas de 1$300 diarios!), foram elles surprehendidos com a ordem presidencial de não se pagar o addicional.

Entretanto, no dia 4 deste mesmo mez, o governo concedeu á Guarda Civil uma gratificação superior á autorizada em lei... E' que a Guarda Civil, composta hoje de 300 homens, todos eleitores, representa a infanteria disciplinada com que o governo conta para vencer a eleição do dia 20. O guarda civil, tirado das camadas inferiores da sociedade, recebe a chapa na boca da urna, sem fazer cara feia. O empregado, esse coitado, não é eleitor, ou quer votar com independencia; por isso tem de perder a gratificação que lhe deu o Congresso, e ainda ficar sujeito á humilhação de ver sair dos cofres publicos, requisitadas em papeletas com a nota "urgente", centenas e centenas de contos, que ninguem sabe para onde vão...

Nas festas do rei Alberto foram esbanjados para mais de quatro mil contos. Não houve "paredro" (nome dos piratas daqui) que não abiscoitasse o seu automovel. Até o dr. Nelson Baptista, escrevedor de papeletas, teve o seu automovel!

Estas coisas a imprensa do Rio não conta, occupada, como anda, em escrever *suelios* e artigos laudatorios, pagos pelo Thesouro de Minas, para preparar a candidatura do sr. Arthur Bernardes á futura presidencia da Republica.

Mas Deus é grande, e ha de livrar o Brasil de uma tal calamidade!"

O presidente da Republica recebeu hontem, á tarde, a visita do general Serzedello Corrêa e senhora. Em audiencias préviamente marcadas, foram recebidos os srs. Moreira de Carvalho e João Stockler Coimbra.

Tinhamos muita razão quando lembrámos ao ministro da Fazenda a necessidade do afastamento do guardamór e seu ajudante, dos respectivos cargos, até se ultimar o inquerito instaurado na repartição que elles dirigem. As nossas palavras não foram attendidas, e já apparecem os resultados da anomalia que assignalavamos — a de se deixar que individuos sobre quem pesam accusações gravissimas, continuem com autoridade immediata e premente em relação ás testemunhas chamadas a depôr e que se compõem de subalternos de ambos.

Assim, soubemos hontem com as devidas reservas que o 1º official aduaneiro Silva Castro, cujas declarações, todas documentadas, têm sido as mais importantes sobre as bandalheiras da guarda-mória, se viu obrigado a telegraphar hontem mesmo ao presidente da Republica, mostrando a coacção em que se acha. Aliás, procuramos esse funccionario, para ouvil-o a respeito, e elle discretamente evitou tratar do assumpto. Disse-nos apenas que da parte do sr. Jansen Müller, presidente do inquerito, não encontrou jámais quaesquer insinuações ou embaraços. O facto é, entretanto, verdadeiro.

O que vemos, pois, é um processo administrativo logo de essencia annullada por essa imprevista irregularidade: os accusados mantidos nos postos em que se conservam com a força precisa para sujeitar á sua vontade aquelles que são chamados a depôr, todos seus subordinados.

Deste modo, com esse programma, por que se abriu o inquerito? Para que mais essa inutilidade.

A defesa do café

Nunca os mercados consumidores norte-americanos e europeus compraram o café brasileiro por preços tão mal compensadores da producção como actualmente. E' o que provam as estatisticas. Nem mesmo quando, em 1906 e 1907, as cotações do café baixaram a tal ponto, que os governos de S. Paulo, Minas e Rio tiveram de intervir para evitar o anniquilamento completo da lavoura cafeeira, attingiram os preços desse producto, em Nova York, Havre e Hamburgo, nivel inferior ao em que têm permanecido desde o segundo semestre do anno proximo findo.

Abrindo-se, ao acaso, qualquer quadro estatistico de taes preços, logo se encontra a comprovação desta affirmativa. Em primeiro de outubro de 1906, por exemplo, estando o nosso cambio a 15 1|2 e sendo de 3$200, em nosso paiz, o valor do dollar, vigorava em Nova York o preço de 8 1|2 centavos por libra de café typo 7 (Rio). Em egual data de 1912, com o cambio a 16 5|32 e o dollar a 3$094, vigorava, naquella praça, o preço de 14 3|4 centavos. Entretanto, em primeiro de outubro de 1920 chegava o café á irrisoria cotação de 6,25 centavos a libra em Nova York!

Presentemente, com o cambio a 9 1|2 e o dollar a 7$000, é o mesmo café cotado ali a 6,22 centavos para entrega em março proximo.

Ora, em 1906-07 o "stock" visivel era de 16.380.000 saccas, sendo a producção de 23.780.000 em todos os paizes productores de café. Hoje, o "stock" visivel é de 7.000.000 e apenas de 14.000.000 a safra mundial pendente dos cafeeiros. A posição de agora é, pois, admiravelmente melhor para o grande factor da riqueza brasileira. Não houve, apezar da situação anormal do mundo, diminuição no consumo. Em 1906, foi elle de 16.952.000 saccas; de 17.454.000 em 1912; de 17.500.000 em 1918; e de 18.500.000 em 1919-920.

Vê-se, assim, que o consumo vae sempre augmentando, ao passo que enormes foram o decrescimo dos "stocks" e a diminuição da producção.

Mas o custo desta, como o de todas as outras, subiu a culminancias anteriormente nunca attingidas. Realmente, antes da guerra, o salario do trabalhador agricola, em Minas e S. Paulo, era de 1$000 a 1$500, e passou, agora, a ser de 3$500 a 5$000; a enxada, que custava 1$800, teve seu preço elevado para 12$000; os tecidos de que se vestem os lavradores subiram de $240 para 1$400 o metro; o kerozene, de 5$000 passou a 50$000 a caixa; e custa hoje 45$000 o rolo de arame farpado, que custava 7$500 em 1906. Assim, tudo mais que é de primeira necessidade para o productor de café.

Nada justifica, pois, a enorme baixa das cotações do principal producto brasileiro. Se a producção do café constituisse, como acontece em relação ao nosso paiz, um quasi monopolio da America do Norte, ou da Inglaterra, ou da Allemanha, ou da França, ou da Italia, o governo de qualquer dessas nações crearia taes facilidades para o commercio do precioso producto agricola e cercaria de tamanho amparo a sua lavoura, que, dada a sua presente posição estatistica, quem quizesse adquirir, hoje em dia, um sacco de café teria de pagar por elle o quintuplo do seu mesquinho preço actual.

Ainda agora nos chega um exemplo de Cuba, cujo governo acaba de nomear uma commissão para regularizar o mercado das safras de assucar e estabilizar as respectivas cotações, com o fim de "salvar essa industria, que se acha em perigo em consequencia da depressão artificial dos preços". Por que não teve, ainda, egual procedimento o governo brasileiro, em relação ao café?

Não é crivel desconheçam os dirigentes do nosso paiz a intensidade da crise que ora lhes desafia a competencia administrativa. A baixa actual do café nos causa maiores males que as anteriores, sem provocar, todavia, o mesmo clamor dos productores, porque, devido á miseravel posição do cambio, ainda as cotações desse producto se mantêm, em papel-moeda, acima de 10$000 por arroba. O fazendeiro póde entregar uma arroba de café em troca de 11$000 de moeda desvalorizada. Com esse dinheiro consegue elle cobrir o custo da producção e, sem duvida, não lhe falta abnegação para trabalhar sem auferir a menor recompensa aos seus esforços. Esta é, afinal, em regra, a sorte dos lavradores. Mas o nosso paiz é que não conseguirá, absolutamente, manter o indispensavel equilibrio entre a importação e a exportação, vendendo o seu principal producto pelos infimos preços que, em ouro, lhe estão agora pagando os consumidores estrangeiros.

Façamos um rapido confronto. Em 1906, quando se iniciou a primeira valorização, pagavam os compradores, em Nova York, 8,5 cents. por libra do nosso café typo 7 (Rio). Dada a hypothese, para simplificar o argumento, de vendermos nessa moeda toda a colheita daquelle anno, teriam de entrar em nosso paiz, em troca desse café, cerca de 200.000.000 de dollars. Mas actualmente pagam, na mesma praça e pelo mesmo typo, apenas 6,5 cents. por libra. A colheita pendente dos nossos cafeeiros é, mais ou menos, de 8.000.000 de saccas. Vendida que seja por este preço, apenas renderá ao paiz cerca de .... 70.000.000 de dollars, isto é, uma terça parte do que teria produzido a safra cuja desvalorização obrigou os governos dos Estados cafeeiros a intervir no mercado.

Não podemos agora contar com o ouro que a exportação da borracha antigamente nos assegurava. E se é verdade que outros productos de exportação já auxiliam o café, tambem é certo que a nossa importação se tornou muitissimo mais avultada.

Justo é, portanto, que se formule a seguinte pergunta, a qual encerra um ancioso desejo de todo brasileiro: "Será possivel fazer, de prompto, a alta dos preços do café?"

Conhecendo perfeitamente, como é conhecida, a admiravel situação desse producto nos mercados mundiaes, ousamos responder, profundamente convencidos de affirmar uma verdade: "Sim, é possivel."

E' até facilimo fazer essa alta. Mas o que hoje é facilimo póde amanhã tornar-se muito difficil. Cura-se um tuberculoso no primeiro grão. Só um milagre póde salval-o no terceiro... Se permittirmos a exportação do resto da safra actual para os mercados consumidores estrangeiros, teremos perdido a maior das vantagens com que agora podemos contar.

Trace o governo um plano de defesa e valorização do café, comece a executal-o com decisão e energia, intervenha, immediatamente e com habilidade, nos mercados desse producto, hoje entregues á arrogancia de alguns dominadores, e desde os primeiros passos verá como se modifica a situação oppressiva e asphyxiante em que se debate o paiz. Não se faça uma valorização como as anteriores. Aproveite-se o ensejo, que é o melhor possivel, para, mediante a valorização, estabelecer-se a defesa permanente do producto. A alta do café significa, neste momento, a salvação nacional. O governo que a levar a effeito será, só por isso, o maior entre os governos que o Brasil tem possuido.

Estamos ás vesperas de commemorar o primeiro centenario da nossa independencia politica. Entretanto, sob o ponto de vista do nosso commercio com outros paizes, somos um povo colonial. Temos progredido admiravelmente no tocante á cultura intellectual. Magnificas e numerosas são as nossas conquistas scientificas. Honrariam qualquer nação as nossas instituições politicas. E o homem que, na hora presente, dirige os destinos da patria brasileira é um desses vultos brilhantes de estadista capaz de se destacar na historia de um grande povo. Todavia, no terreno economico ainda titubeamos, como a creança que ensaia os primeiros passos.

Mas o Brasil — plethorico de energia vital e de seiva creadora — tem deante de si um futuro maravilhoso. As suas immensas riquezas, que valem mais do que o ouro de velhos paizes gastos, o abonam, de sobra, para sacar contra os dias vindouros. Por que, então — victimas resignadas — havemos de cruzar os braços ante emergencias como a actual, quando o paiz está sendo anniquilado por uma horrivel especulação estrangeira, contra a qual um gesto, apenas, de energia do governo seria bastante para assegurar nosso triumpho?

Stockler Coimbra

O presidente da Republica reuniu hontem, em demorada conferencia, no palacio Rio Negro, em Petropolis, o ministro da Justiça e o prefeito do Districto, conferencia essa que durou de 1 ás 3 1|2 horas da tarde. O assumpto foi o Centenario da Independencia, debatendo-se o programma das respectivas solennidades e festas commemorativas.

Do que ficou resolvido, á vista das minuciosas informações do ministro e do prefeito, sabe-se que é definitiva a construcção do palacio da Justiça, para o que o sr. Alfredo Pinto muito se tem esforçado.

O ministro da Justiça terá a seu cargo a direcção geral dessas grandes obras. Vae elle requisitar os terrenos onde funccionou o mercado municipal, desapropriando aquelles que se tornarem indispensaveis para esse fim. O projecto do architecto Memoria ficou approvado.

E' muito provavel que o Museu Historico seja transferido para o Archivo Nacional, fazendo-se ahi as adaptações necessarias com a reforma do actual edificio. Muitas preciosidades do Museu já se acham ali guardadas.

A Cadeia Velha, onde desde o imperio funccionou a Camara dos Deputados, será reconstruida, erguendo-se no local um amplo palacio, estylo colonial, para guardar-lhe o aspecto tradicional, que servirá para uma das principaes repartições publicas desta capital. Emquanto se realizarem as festas do Centenario, a Cadeira Velha, transformada, será um local destinado a uma das secções da grande Exposição Nacional.

Nos terrenos do fundo, será construido um predio para uma escola publica municipal.

O Ministerio da Guerra entregará os terrenos e os proprios do antigo Arsenal de Guerra, para que a Prefeitura, quanto antes, inicie as obras da Exposição projectada.

O sr. Alfredo Pinto, na reunião de hoje da commissão executiva da commemoração do Centenario, exporá os resultados da Conferencia realizada hontem no palacio Rio Negro. Todas as obras serão feitas por concorrencia publica.

Communica-nos a legação da tcheco-slovaquia:

"A legação tcheco-slovaca communica a eleição do presidente da Republica, professor Masaryk, para o cargo de presidente do Instituto Internacional de Sociologia de Paris. Foram eleitos vice-presidente, os srs. W. Wilson, presidente dos Estados Unidos da America do Norte; R. Poincaré, ex-presidente da Republica franceza, e Bernardino Machado, ex-presidente de Portugal.

Ha dias, tratámos da indifferença com que os lavradores do interior estão encarando, ou, antes, deixando de encarar, a iniciativa da Superintendencia do Abastecimento, em relação ás feiras livres. Não é de mais voltar a insistir nesse ponto, tanto a questão das feiras livres se acha ligada á economia do Rio de Janeiro e tão grande é a sua influencia nos serviços do abastecimento da cidade.

O exito do emprehendimento já é assegurado pelo precedente das feiras livres de peixe fresco, que funccionam com regularidade. Se se conseguiu isso com o peixe, por que não obter a mesma coisa com os productos da pequena lavoura, indispensaveis á alimentação do povo e em certos casos muito mais necessarios que o peixe?

Não é, portanto, por falta de valor commercial que os legumes, por exemplo, deixarão de possuir tambem a sua feira livre. A inercia, e tão sómente a inercia, dos productores tem determinado o retardamento do assumpto.

A Superintendencia do Abastecimento tem em vista as feiras não só de legumes como de frutas, animaes domesticos, ovos, etc. Os pretendentes á inscripção nada pagam. Uma unica coisa se lhes pede: que compareçam naquella repartição do Ministerio da Agricultura e especifiquem as mercadorias com que desejam concorrer, as quaes ficam livres de todo e qualquer imposto ou taxa municipal.

No seio de uma população escorchada, como é a do Rio de Janeiro, poder-se-ia desde já avaliar a serie immensa das bençãos que cairiam sobre a cabeça dos productores que se dispuzessem a ajudar a iniciativa da Superintendencia do Abastecimento. Tenham, pois, esses productores um bello gesto e acudam ao appello da Superintendencia com a mesma presteza com que o attenderam os pescadores.

Por portaria de hontem, do ministro do Interior, foi nomeado Carlos dos Reis Macieira, para o logar de auxiliar da Bibliotheca Nacional, durante o impedimento do effectivo Hugo Carneiro, que se acha em gozo de licença.

Relativamente á questão da taxa cobrada pela Alfandega de Paranaguá sobre o matte exportado pelo Estado do Paraná, cujos industriaes appellaram para o presidente da Republica, a quem enviaram um memorial sobre o assumpto, temos a informar que o sr. Epitacio Pessoa já se entendeu com os ministros da Fazenda e da Agricultura.

O sr. Simões Lopes já providenciou para que seja o producto examinado convenientemente para sua classificação, assim como alvitrou ao sr. Homero Baptista que fosse sustada a cobrança da taxa, até que seja terminado o exame do producto e consequente classificação.

Devidamente rubricados foram devolvidas pelo ministro da Viação ao inspector federal das Estradas as plantas e os orçamentos e demais documentos referentes á secção da E. de F. de Petrolina, comprehendida entre a Fazenda Campo Grande e a cidade de Oeiras.

Augmenta de dia para dia o numero de bancos e caixas, creados exclusivamente com o fim de transigir com o funccionalismo publico, emprestando sommas, mediante consignação em folha.

Muitas dessas casas operam a juros altos, que chegam a 60 °|° ao anno, e não têm a menor fiscalização, realizando negocios verdadeiramente extorsivos. E, como se prestassem serviço de real valor, o Thesouro executa a cobrança de suas dividas, tornando seus funccionarios caixeiros desses agiotas.

Os abusos são de tal ordem que bem merecem repressão, seja com a fiscalização das condições em que são feitos os emprestimos, seja com a suspensão dos trabalhos que se attribuiu o Thesouro. Se fosse posto em execução o dispositivo orçamentario, que autoriza a creação de uma secção de emprestimos na Caixa Economica, a juros modicos e com as garantias communmente offerecidas nessas operações, cessariam os abusos e as extorsões até agora verificados.

A Caixa lucraria, porque na movimentação de seus recursos obteria nova fonte de renda e o funccionalismo publico ficaria a coberto da ganancia descomedida dos onzenarios.

Esteve, hontem, em conferencia com o ministro da Viação, a respeito das taxas de saneamento da baixada fluminense, o sr. Alencar Lima.

O presidente da Republica assignou hontem o decreto que abre o credito necessario para as despesas com o recenseamento no corrente exercicio, em todo o territorio nacional.

A noticia terá hoje uma larga repercussão, porque por ella muita gente anceiava. O funccionalismo a quem estão affectos os serviços do censo, distribuido como se acha por todo o interior do paiz, começava a dar signaes de apprehensões e inquietação, em virtude da demora do pagamento dos seus vencimentos. E as reclamações inevitaveis vinham apparecendo, daqui e d'acolá, causando o facto aborrecimentos á repartição de Estatistica, receosa de que lhe adviesse dahi qualquer perturbação na bôa marcha dos seus trabalhos.

Realmente, numa época como esta que se atravessa, em que tudo está pela hora da morte, o retardamento seria um sacrificio. O funccionalismo, para bem cumprir os seus deveres, tinha que ficar apegado ás exigencias das occupações com o censo, não podendo, por isso, cuidar de outro officio. E haveria de amargar uma situação afflictiva, trabalhando sem receber, sem ao menos ter a certeza de quando poderia ser embolsado.

Depois de conferenciar, ha dias, com o director geral da Estatistica, o presidente da Republica quiz apressar a abertura do credito, o que hontem se verificou. Pela sua natureza delicada, o recenseamento é um serviço que deve ser executado não só com exactidão rigoroso, como, tambem, com o maior desvelo, porque importa numa grande e patriotica iniciativa.

Por portarias de hontem, do ministro da Viação, foi exonerado, a pedido, do logar de sub-inspector do trafego e illuminação da Oeste de Minas e nomeado agente de 1ª classe da 2ª divisão da mesma estrada o sr. Antonio José Rodrigues.

Tendo sido divulgada hontem uma noticia referindo que o coronel Hastimphilo de Moura, chefe do estado-maior da presidencia da Republica, havia ido ao Ministerio da Guerra, onde conferenciára com o ministro, com o marechal Bento Ribeiro e com o general Gamelin, a proposito do incidente occorrido entre estes dois ultimos, sabemos que a mesma noticia carece de fundamento.

O coronel Hastimphilo esteve, é verdade, no quartel-general, mas conversou, apenas, com o sr. Calogeras e sobre assumptos inteiramente alheios ao referido incidente.

Na Primeira Pagadoria do Thesouro Nacional serão pagas hoje as folhas do montepio civil da Justiça, letras A a G e diversas pensões da Guerra, letras J a Z.

Termina a 28 do corrente o prazo para a apresentação de todos os jovens de 21 annos, que foram sorteados para o serviço militar e chamados á incorporação. Esta folha publicou a lista completa.

Cumpre accentuar que os sorteados não devem deixar esgotar-se o prazo sem comparecerem na 1ª circumscripção do recrutamento no quartel-general, pois os que assim não fizerem serão considerados insubmissos e como tal sujeitos á captura pela policia civil.

Têm-se repetido os casos em que muitos dos sorteados, que se não apresentaram nos annos anteriores, allegam depois que não sabiam estarem incluidos na lista dos chamados. Admittindo-se que a escusa seja mesmo de boa fé, não procede na emergencia, porque as autoridades não podem acceitar como justas as desculpas daquelles que invocam a ignorancia da lei para se eximirem das suas consequencias.

A relação dos moços contemplados no sorteio deste anno teve larga divulgação, além da do *Diario Official*. E' para evitar aborrecimentos futuros e chamar aos trabalhos do recrutamento as sympathias populares, que o chefe do serviço avisa previamente a necessidade de todos se incorporarem.

A declaração de insubmisso é sempre motivo de vexames. A captura pela policia é o recurso extremo a que se deve fugir, tanto mais quanto se affirma que a medida attingirá a todos, sem distincção de categoria social. Os sorteados de 1921 devem apresentar-se espontaneamente.

Telegrammas dos Estados referem que o funccionalismo federal não sabe quando vae receber seus vencimentos, porque ás respectivas delegacias não foram feitas as necessarias distribuições de credito. Essa demora é devida ao Thesouro, que ou não fez o registro ou deixou de communicar aquellas repartições as novas disposições da lei da despesa.

Allega-se, como razão dessa demora, o extraordinario accumulo de serviço das directorias do Thesouro, no começo de exercicio novo. Não resta duvida de que assim succede, mas tambem é verdade que estamos em meiados do segundo mez, e não se sabe quando será feita a distribuição dos creditos.

As reclamações que chegam de varios Estados são justissimas, e o facto bem merece providencias do ministro da Fazenda, afim de retirar de situação difficil centenas e centenas de funccionarios.

De Santa Rita, do sudoeste goyano, chega-nos um telegramma muito curioso. E' um pedido de misericordia, com que aquella riquissima zona descreve a sua segregação e exora aos poderes federaes para provel-a, ao menos, com uma linha telegraphica.

Basta dizer o seguinte: a familia do senador Gonzaga Jayme, ali moradora, só teve noticia do assassinato delle quinze dias depois não obstante a presteza da communicação feita. Veja-se, que fim de mundo! E, entretanto, o sudoeste goyano, apezar de tão remoto, só de gado exporta por anno mais de 20 mil cabeças. O telegrapho mais proximo fica-lhe a quarenta leguas de distancia.

Emquanto o Estado accumula saldos, as estradas se vão fechando, as pontes se arruinam ou desabam, todas as impossibilidades se criam á terra opulenta e prodigiosa.

Bem administrado, este Brasil!

Em Petropolis, é costume queixarem-se os que ali residem, ou veraneiam, das chuvas insistentes com que a natureza brinda aquella cidade serrana. No inverno não se fala, bastando que se saiba que no verão a chuva é pretexto para aborrecimentos diarios.

Pois, agora, a população de Petropolis está justamente inquieta com o rigor do estio. Ha muitos dias, com surpresa de todos, ali não chove. Os rios que cortam as lindas avenidas estão a seccar, sem agua sufficiente para a lavagem dos leitos, onde os exgotos despejam, accumulando-se nelles os detrictos que constituem ameaças á saude dos habitantes.

Ha ainda mais. O asseio urbano encontra-se numa situação muito critica, evidenciando assim que as chuvas são ali um elemento indispensavel á limpesa publica.

Não existe repartição de hygiene, apezar de tantos progressos e de uma população tão escolhida. Os moradores que já sabem como agem os poderes da edilidade, ás voltas neste momento com a trapalhada das proximas eleições federaes, aguardam apenas que os céos, sem fazerem caso das queixas antigas, os beneficiem com um aguaceiro abundante, capaz de manter os creditos sanitarios da elegante cidade.

Machinas para Lavoura as de mais proveito e economia — Na Fundição Indigena. (13298)

AS ROUPAS para meninos da TORRE EIFFEL desafiam toda a concorrencia pela excellente qualidade dos tecidos e perfeito acabamento. — OUVIDOR, 97 e 99. (15258)

Salvarsan - Prata

Verdadeiro, applica o Dr. Oscar Clark. Assembléa 36, ás segundas, quartas e sextas, das 2 ás 4. (J 2698)

O ministro da Fazenda declarou ao presidente do Tribunal de Contas que o expediente posto em pratica para cumprimento do aviso do Ministerio da Guerra, sob n. 704, foi o da remessa por "movimento de fundos", a Delegacia do Thesouro em Londres, da importancia de libras 400,00, cujo equivalente em papel, ao cambio do dia, será opportunamente escripturado em despesa ou verba marcada no citado aviso, mediante a necessaria distribuição do respectivo credito ao Thesouro, conforme se tem procedido.

Contra a brotoeja — Usae o especifico BYROLIN, maravilhoso creme cujo effeito é immediato. CASA HERMANNY.

O ministro da Viação approvou o projecto e respectivo orçamento, apresentados pela Estrada de Ferro Sorocabana, para o augmento do armazem da estação de Itapetininga, situada no ramal federal de Itararé, e autorizou a inscripção na conta do custeio do mesmo ramal da despesa que, até o maximo daquelle orçamento na importancia de 12:583$241, fôr effectuada e apurada em regular tomada de contas da requerente.

FARDAS e enxovaes, para collegiaes, todos os modelos. n'A TORRE EIFFEL—OUVIDOR, 97 e 99. (15258)

Navalhas SUECAS 3 COROAS, C. V. Heljestrand legitimas. CASA HERMANNY. Gonç. Dias, 54. (13964)

Importou em 4.662:637$909 a renda arrecadada pela Recebedoria Federal nos dias 1 a 16 do corrente.

Em egual periodo do anno passado a renda foi de .... 4.105:127$664.

Tesouras VITRY, LEGITIMAS, para unhas, bordar, pelle, costura, barba, etc. CASA HERMANNY. Gonç. Dias, 54. (13964)

O director chefe do gabinete do Ministerio da Fazenda remetteu ao delegado fiscal em Minas, para serem cumpridas as exigencias da procuradoria geral da Fazenda Publica, o processo relativo á denuncia dada contra o escrivão da collectoria fiscal de Villa Gomes, Honorato Claudio Soares.

FEIJÃO PRETO ESPECIAL Armazem Colombo—P. José Alencar. (16836)

TERNOS DE BRIM branco e de côres n'A TORRE EIFFEL OUVIDOR, 97 e 99. (15258)

NO MUNDO POLITICO

Cangaceiros nas eleições

ARACAJÚ 17. — O juiz Nobre de Lacerda, preparando-se para o proximo pleito eleitoral, na villa de Boquim, conseguiu que para ali seguisse o vigario Anacleto Brandão, acompanhado de cangaceiros. O vigario Anacleto Brandão foi, em tempo, pela sua conducta, obrigado a mudar-se do Estado das Alagôas de onde é [illegible]

Está publicada a estatistica do commercio exterior do Brasil, no ultimo anno, trabalho que muito honra a Directoria de Estatistica Commercial. O montante de nosso exportação foi de 1.752,747 contos de réis, ou seja menos 426.472 contos, em comparação com o anno de 1919. Apezar dessa differença, ainda assim, foi muito superior aos tres annos anteriores.

Na classe animaes e seus productos, apenas dois artigos accusam accrescimo de exportação: carnes congeladas e xarque, o primeiro com uma differença para mais de 7:030 e o segundo com a de 2.513 contos. Todos os demais tiveram differença para menos, sendo a da banha de 17.430, a das carnes em conserva de 38.959 e a dos couros de 36.205 contos.

O manganez teve um accrescimo de exportação de 22.916 contos, sendo o total de 39.829, quando em 1919 attingiu apenas a 16.913 contos. Na classe vegetaes e seus productos, varios artigos accusam augmento. A differença da exportação entre 1920 e 1919, é significativa e mostra bem o progresso de nossa agricultura. Assim, no algodão a differença para mais foi de 43.989 contos; no arroz foi essa differença de 74.566 contos e no assucar de 48.179 contos. São esses os artigos cuja exportação foi grandemente augmentada.

O café concorreu em 1920 com 860.854 contos, ou sejam menos 365.609 contos em comparação com 1919, quando a exportação desse artigo attingiu a 1.226.463 contos.

A borracha teve accentuada a sua crise, pois emquanto no anno anterior exportavamos 105.537 contos, em 1920 fizemol-o no total de 58.261, ou sejam menos 47.226 contos.

São esses os algarismos que resaltam, no exame rapido que fizemos do trabalho da Directoria de Estatistica Commercial.

O ENCANTO DE TODOS OS MEZES

Se não fosse sufficiente para deleitar desde logo o leitor, o aspecto material da "Illustração Brasileira", faria esgotar de mesmo geito a tiragem deste lindo numero 5, agora apparecido, a simples divulgação do nome dos escriptores e artistas que nelle collaboraram e os titulos dos assumptos principaes.

Na verdade, constitue absoluta novidade no paiz uma revista como a "Illustração Brasileira", tão bella e tão elegante, reunindo em suas paginas a sensibilidade e a intelligencia de nossa elite mental, tratando com elevação de tudo que possa servir á nossa terra, de tudo que possa ennobrecer a nossa gente.

A Sociedade Anonyma "O Malho" está de parabens e merece os melhores louvores pela iniciativa que tomou, apezar da época, e que tanta honra lhe faz. Editar uma publicação do genero da "Illustração Brasileira" é uma ousadia sympathica. Os nossos homens de letras e a nossa alta sociedade assim o entenderam, procurando com crescente interesse os numeros que vão surgindo, de mez em mez.

E' o seguinte o summario do numero 5 da "Illustração Brasileira":

Pagina de abertura, desenho de Chin; — O bandeirante dos ares; — Homenagem a tres campeões brasileiros; — O restaurador de symbolos, conto de Coelho Netto; — Na Escola Polytechnica, discurso do dr. Tobias Moscoso; — Nevoa da manhã, photographia artistica; — Vaniloquio sobre a felicidade, por Felippe D'Oliveira; — Arte retrospectiva; — Um motim entre bandeirantes, por Elysio de Carvalho; — Contos espirituaes, por Homero Prates; — Sociedade; — Forças occultas, por A. Austregesilo; — Olinda de hontem e de hoje, por A. Fernandes; — Aguaforte, de Carlos Oswaldo; — As duas Phedras, por Victor Marçal; — A casa de um poeta; — Versos de Olegario Marianno; — O Brasil de antigamente, gravuras de Rugendas; — D. Pedro II, por Balthazar da Silveira; — A construcção naval, por E. W. Muniz Barreto; — Educação e Ensino; — Carneiro Ribeiro; — O diabo sertanejo, por João do Norte; — Football no Rio e em São Paulo; — A exhuberancia do sólo brasileiro; — A intimidade de Guimarães Passos, por Antonio Simples; — Rapias de hontem, por Adalberto Mattos; — Exercito Novo, por Pantoja Pessôa; — Magia de Plenilunio, conto de Octavio Augusto; — Chronica Economica e Financeira, por Victor Vianna; — O quanto póde um deputado, por Mozart do Lago; — A vida dos outros povos; — Gente de cinema. (15260)

O desarmamento da guarda civica bavara

Munich, 17. — O partido socialista independente da Baviera acaba de approvar uma resolução em que se convida o governo bavaro a satisfazer os pedidos dos potencias sobre a questão do desarmamento da guarda civil.

O SUICIDIO DE UM NEGOCIANTE

O tragico gesto foi motivado por atrazos commerciaes

O infortunado negociante no local do suicidio

Por atrazos commerciaes, segundo parece apurado, suicidou-se, hontem, disparando um tiro de revolver na cabeça, o sr. João Ferreira Cabral, chefe da firma Ferreira Cabral & C. exploradora do commercio de seccos e molhados estabelecida á rua Acre ns. 116 e 118 e que era constituida mais dos srs. Antonio Joaquim Affonso e José Rodrigues Silva.

Homem de genio alegre, communicativo, o sr. Cabral mudara por completo nestes ultimos dias, tornando-se taciturno e apprehensivo. O facto não passou despercebido aos seus socios, mas o inditoso negociante procurou tranquillizal-os dando por motivo do seu estado occasional aborrecimentos de caracter intimo.

Ante-hontem, á hora de ser encerrado o expediente e fechadas as portas, o sr. Cabral chamou o seu socio Affonso e pediu-lhe que se incumbisse de abrir no dia seguinte as portas do estabelecimento, pois elle precisava demorar-se em casa além do costume.

Promptificou-se o sr. Affonso a fazer tal serviço e quando delle se desobrigava hontem, ás sete horas da manhã, foi surprehendido por uma scena emocionante: morto, sentado em uma cadeira de trabalho, em mangas de camiza jazia o sr. Cabral, com um largo ferimento no ouvido, por onde ainda gotejava sangue a cabeça reclinada para traz.

Sem perda de tempo, o sr. Affonso entendeu-se com as autoridades policiaes do 2º districto, participando-lhes o acontecimento.

O commissario de dia áquelle districto, sr. Manoel Mello, compareceu logo no local, arrecadando tres cartas que o morto deixára para sua esposa d. Maria Eugenia Cabral, para seus socios e para o delegado do 2º districto. Arrecadou mais aquella autoridade uma carteira com papeis, um relogio de ouro, com corrente e medalha com brilhantes e a quantia de 59$000.

O revolver de que se serviu o suicida tinha apenas, uma capsula deflagrada.

Duas das cartas que elle deixou foram abertas.

Dizia a endereçada ao delegado: "Exmo sr. delegado do Districto Federal. Peço não culpar ninguem. Tudo é devido a desgostos commerciaes. Com todo o respeito me subscrevo — *João Ferreira Cabral*. — 16-2-921."

A carta dirigida aos seus socios é concebida nestes termos:

"Affonso. Peço-te que faças uma liquidação honrosa com a praça e minha querida esposa. — *Cabral.* 16-2-921".

O negocianate suicida ante-hontem não pernoitou em casa.

Assustada, por isso, sua esposa hontem, cedo resolveu procural-o no estabelecimento commercial.

Quando ali chegou já havia sido constatada a morte do sr. Cabral. Presenciáram então os assistentes uma scena dolorosissima. Agarrada ao esposo, molhando com as suas lagrimas o rosto já enregelado do suicida, d. Maria Eugenia teve uma crise nervosa violentissima.

A seu pedido permittiu a policia que o cadaver do sr. Cabral fosse removido para a casa da familia, á rua Maria Amelia n. 90 na Muda da Tijuca.

Antes o dr. Rodrigues Caó constatou o suicidio.

O sr. João Ferreira Cabral era brasileiro, nascido em Nictheroy e começára sua vida na casa commercial de que era agora chefe e que pertencera, então á firma Coelho & Cia.

O enterro realizou-se hontem, ás 5 horas da tarde, no cemiterio de S. Francisco Xavier.

O suicida não tinha filhos.

O CASO DAS NOTAS FALSAS DE 500$000

Começou hontem o summario de culpa de Julio de Moura e Marianna Prado

Começaram, hontem, no juiz da 1ª vara federal os trabalhos da formação da culpa de Julio de Moura e Marianna Prado, accusados como passadores de notas falsas de...... 500$000 caso que tanto preoccupou a policia e tanta sensação causou.

Presente o juiz substituto federal em exercicio, dr. Benjamin Antunes de Oliveira Filho, o procurador criminal interino, dr. Buarque Guimarães, e dos accusados apenas Marianna Prado, foram tomados os depoimentos de tres testemunhas.

Depoz, em primeiro logar, João Russo Calvano, encarregado do elevador do predio da rua Sachet onde Marianna foi presa.

Calvano declarou que a accusada frequentava assiduamente o referido predio, sem nunca se fazer acompanhar e onde nunca fôra procurada por pessoa alguma. Entretanto, horas depois da policia ter ido á rua Sachet, Julio de Moura dirigiu-se até lá afim de indagar, delle depoente, o que havia succedido.

A segunda testemunha, João da Silva Carvalho, só se referiu a Julio de Moura.

Disse que Julio, certa vez, tentou passar-lhe em seu estabelecimento commercial, á rua Senador Euzebio, uma nota de 500$000 que reputou logo falsa, sendo a sua desconfiança sobre a legitimidade da cedula confirmada por um funccionario do "guichet" da Central do Brasil.

O mais importante dos depoimentos foi o do empregado da Casa Raunier Raul Noemio Xavier, que disse ser Marianna antiga freguesa da casa. Referiu-se ao facto de ter recebido como verdadeira, das mãos da accusada uma nota de 500$000, a qual mais tarde, foi reputada falsa pelo caixa do estabelecimento.

Tal facto, porém, não o inquietou, pela certeza de que Marianna ali voltaria a novas compras: que saindo á rua, viu a accusada em um automovel, tendo o depoente della se approximado e relatado o succedido. Disse, então, que Marianna, saltando do vehiculo declarou-lhe, com muita naturalidade, que se tratava de um equivoco, mas que estava prompta a trocal-a, o que de facto fez, dando outro dinheiro em pagamento, protestando, todavia, tratar-se de um engano.

A essa altura, o advogado da accusada, dr. Caio Monteiro de Barros, reinqueriu a testemunha que declarou estar plenamente convencida de que não houvera má fé por parte de Marianna, que, no seu estabelecimento commercial gosava do melhor conceito e consideração, motivo por que não ligou importancia ao caso que não foi levado ao conhecimento da policia.

O depoente mostrou-se surpreso de como a policia se tornou sabedora desse facto.

Terminado o depoimento dessa testemunha, foram os trabalhos suspensos para continuarem amanhã, á 1 hora da tarde.

Curada da **Asthma**

Ha 3 annos!

Declaro que minha senhora soffreu horrivelmente de asthma e que ha tres annos que se acha radicalmente curada com o uso da "Solução de Hartmann".

Manoel Antonio de Lima — Rua Major Delfino — Villa S. Manoel — E. F. Leopoldina — Minas. (J 2912)

O emprestimo paulista

S. Paulo, 17 — Segundo se affirma nos circulos financeiros, o governo do Estado teve, alem da proposta dos banqueiros Schreeder, para o emprestimo de seis milhões de libras, outras duas de banqueiros norte-americanos.

A LIQUIDAÇÃO DO LLOYD

A designação de um funccionario do Thesouro para a commissão de tomada de contas

O sr. Homero Baptista resolveu designar o ajudante de guarda-livros do Thesouro Nacional João Ferreira de Moraes Junior, para servir na commissão de liquidação do passivo do Lloyd Brasileiro, em substituição ao escripturario do mesmo Thesouro J. A. Amarante Junior.

Os leitores do "Correio da Manhã", devem, em beneficio da propria saude verificar sempre, antes de beber o delicioso refresco "Guaraná Champagne", se o rotulo com a figura duma mulher está na garrafa e se a capsula é da Empresa de Productos de Guaraná, Praça da Republica, 77, telephone Central 2561. (16117)

ELIXIR DE INHAME

Depura — Fortalece — Engorda (1008)

OS SRS. ADOLPHO MURTINHO E MACKENZIE, NA VIAÇÃO

O restabelecimento da illuminação completa da cidade?

Os srs. Adolpho Murtinho, inspector de Illuminação, e Alexandre Mackenzie, director da Light, estiveram hontem em conferencia com o ministro da Viação, relativamente aos serviços de illuminação a gaz desta cidade.

Ao deixar o sr. Adolpho Murtinho o gabinete do ministro, interpellámol-o a respeito. S. s. declarou-nos que a conferencia versára sobre o serviço geral da illuminação.

Temos, entretanto, razões para crer que o motivo dessa conferencia foi o restabelecimento da illuminação completa da cidade, reduzida, ha tempos, devido á falta de combustivel para a fabricação do gaz.

Ao que parece, a Companhia está agora, em condições de produzir o gaz necessario para isso, e desejosa de o fazer, emquanto que o governo, por uma questão de economia, pretende prolongar por algum tempo mais a illuminação como está.

COMME IL FAUT cigarros de luxo, tabaco turco legitimo.

LOPES SA' & C.

Rua Santo Antonio, 5 e 9 (1280)

O conselho do general Figueiredo Rocha foi declarado nullo

Reuniu-se hontem o conselho de justiça militar a que respondeu o general de brigada graduado João de Figueiredo Rocha.

Aberta a sessão pelo marechal Hermes Rodrigues da Fonseca, respective presidente, os juizes levantaram a preliminar de nullidade do sorteio, por vicio da escala dos officiaes escolhidos para a sua formação.

Allegaram os juizes que a relação dos nomes não estava completa, nem tampouco foi publicada.

Depois das informações pedidas ao 1º auditor, foi em seguida acceita a preliminar e declarado nullo o conselho.

Estiveram presentes, além do marechal Hermes, os generaes Luiz de Oliveira Ramos, Alfredo Ribeiro da Costa e Americo Almada.

OS VELHOS AMORES DE MME. COM O ENGENHEIRO

Um escandalo na nossa alta sociedade que estoura na policia

A policia não conseguiu, por mais que se esforçasse para isso, em occultar o ruidoso escandalo.

No caso, figuravam como personagens pessoas da alta sociedade — uma mulher casada e o seu amante, conhecido engenheiro, que pretendeu, ao que parece, matal-a.

* * *

A proprietaria da "pensão" da rua do Cattete n. 1, contava entre seus hospedes o dr. Wilfredo Arantes, professor, director de estrada de ferro, e, sobretudo, homem rico.

Todas as attenções da gerencia da casa se voltavam para s. s., procurando mme. Pasqualina adivinhar-lhe os desejos.

Ante-hontem, muito cedo, o hospede privilegiado communicou que iria almoçar em sua companhia, nos aposentos por elle occupados, uma sua "irmã", a quem devia ser dada a melhor recepção.

De facto, pouco depois do meio dia, penetrava na pensão uma elegante senhora, que outra não era senão mme. Virgilio de Sá Pereira.

Todos os sorrisos acolheram á chegada da illustre visitante, que teve desde logo entrada nos aposentos do doutor.

* * *

O silencio no interior do compartimento onde se entrevistavam os dois "parentes", era absoluto, e foi quebrado, não muito tempo depois, com a nota do mais formidavel escandalo.

Mme. Sá Pereira, a quem o dr. Arantes havia posto á vontade, saia precipitadamente da porta por onde entrara antes, entre galanteios e meneios, mas agora esbaforida, os cabellos em desalinho, tendo com a pressa esquecido, lamentavelmente, a *toilette*...

Accorreram pessoas ao encontro da fugitiva, que parecia evitar uma violencia muito grande, chegando mesmo a soltar uns gritinhos nervosos.

Mme. não tinha outro intuito que livrar, afastar-se o mais possivel do "irmão", e nesse nú edificante desceu do 2º ao 1º andar... sem sentir!

A dona da pensão acolheu-a, cheia de cuidados, fornecendo o vestido com que a visita do engenheiro saiu apressada, mettendo-se no primeiro *taxi* que passou.

Na pensão commentava-se o facto e mme. Pasqualina não sabia como evitar o escandalo.

Pouco depois da fugitiva, deixou tambem a casa o dr. Arantes, fazendo acreditar aos hospedes na possibilidade de uma tragedia.

A extranha mulher, que toda pensão desconhecia, correra para a policia, depois de verificar que o seu perseguidor havia ido ao seu encontro, em sua propria casa, na rua Toneleiros, em Copacabana.

A policia moveu-se. O chefe de policia deu ordens energicas para que fosse preso o engenheiro, a quem mme. accusava de ter ido raptar a filha! Era o recurso, a vingança!...

* * *

Muitas horas esteve o delegado ao lado do dr. Walfrido Arantes, procurando convencel-o de que devia ir á policia, afim de prestar declarações.

O engenheiro, entretanto, mostrava-se disposto a não attender á impertinencia do sr. Geminiano da Franca, representado no seu auxiliar, até que, á 1 hora da manhã, resolveu-se a acompanhar a autoridade.

Na delegacia, depois de dizer ao delegado de que fôra victima da leviandade de mme. Sá Pereira, foi o dr. Arantes scientificado de que estava detido á disposição do chefe de policia.

Foi, então, que se dispôz o engenheiro a discorrer toda a historia complicada de suas relações clandestinas com a senhora do magistrado.

— Amante de mme. ha mais de 20 annos, vinha concorrendo para que lhe não faltasse nada, tendo para isso encargos pesadissimos.

A sua protecção foi ao ponto de offertar-lhe um palacete em Copacabana.

Estando, agora, na Bahia, onde grandes interesses reclamavam a sua presença, soube que, além do dr. Sá Pereira, penetrava no palacete da rua Toneleiros um dr. Clemente, contra sua vontade! Para aqui veiu, ás pressas, e teve a confirmação de tudo.

Foi quanto soube a policia sobre o escandalo.

O esposo ultrajado não está no Rio; veraneia em Petropolis, onde tambem se acha sua filha moça.

A SEMANAL DA ASSOCIAÇÃO COMMERCIAL

O imposto sobre a renda foi objecto de discussão

Sob a presidencia do sr. Araujo Franco, reuniu-se hontem a directoria da Associação Commercial.

Após a abertura dos trabalhos, o sr. Fortunato Bulcão pediu a palavra, lendo uma critica ao projecto do imposto sobre renda.

Depois de estudar o assumpto em todos os seus detalhes, examinando-o com cuidado, s. s. terminou o seu discurso fazendo as seguintes considerações:

"Este nosso amado Brasil, formidavel em territorio, cheio de maravilhosos recursos naturaes, mas pobre [illegible] porque assim o querem fazer, não comportará essas medidas que lhe tolhem a iniciativa e os movimentos. Não poderá progredir sob uma orientação politica alheiada que os forjicadores de impostos e de despesas superfluas nos querem impingir. Isso nos servirá [illegible] logar a que outros povos [illegible] nos tomem o logar, que de direito nos compete.

Este gigante em territorio, com pequenissima extensão ferro-viaria, praticamente sem estradas de rodagem, sem vias de communicação, com o seu desanimador coefficiente de 80 % de analphabetos, pauperrimo de braços, sem organização de credito, está a exigir de seus filhos uma outra orientação.

Precisamos principalmente de homens validos, do concurso do capital e do trabalho dos que quizerem procurar o Brasil como terra de liberdade e do progresso, onde de familias colonos muitos filhos de outras plagas se têm tornado elementos preciosos do nosso progresso.

Essa perseguição systematica ao capital e ao trabalho afugenta-os e nos póde conduzir a tristissimas condições."

A seguir, o sr. Miranda Jordão procedeu á leitura do seu parecer sobre a questão, parecer que foi approvado, tendo o presidente declarado que deliberou fazer um estudo sobre o funccionamento da carteira de redesconto, promettendo lel-o na proxima sessão.

O sr. Milton Cruz, delegado da Associação Commercial do Maranhão, leu um projecto do programma que, no seu entender, deve ser adoptado pela Federação das Associações Commerciaes do Brasil.

Nada mais havendo a discutir e a tratar, foram suspensos os trabalhos.

Defendendo os cajús quasi occasionou a morte de um menor

Pelo dr. Edgard Costa, que se acha substituindo o dr. Costa Ribeiro, juiz da 5ª vara criminal, foi impronunciado, hontem, Simplicio dos Santos, que, como encarregado da chacara da rua Porto Alegre n. 170, em 24 de dezembro do anno passado, deu uma varada no menor Edmundo Lopes Ferreira que se achava trepado em um cajueiro a furtar cajús.

Com o golpe o menor veio ao solo, contundindo-se seriamente.

Ultimas informações do mercado de Santos

Santos, 17 — O mercado de cambio fechou hoje a 9 5/8 á vista e 9 7/8 a 90 dias.

Libras: minimo, $170 e maximo, $175; vendas, 230.610. Libras: $240.

O café, no fechamento do mercado, teve as seguintes cotações: para o typo 4, 5$825 e para o typo 7, $600. Foram vendidas 14.000 saccas, havendo na praça um stock de 3.120.725 dias.

CARTEIRAS DE IDENTIFICAÇÃO

Para que servem, afinal, taes documentos?

De quando em vez, recebemos uma reclamação de pessoas que, tendo de comprovar, por qualquer motivo, a sua identidade, têm-se servido de carteira de identificação fornecida pela policia para tal fim, vendo recusado esse documento!...

Realmente, é inexplicavel tal facto. Pois, se ha documento publico que mereça fé e deva inspirar confiança para todos os effeitos, é esse, passado por uma repartição publica que tem a maxima competencia para attestar sobre a conducta, a idoneidade e a identidade do individuo.

A recusa desse documento publico é um desses absurdos que não se explicam.

Ainda agora escreve-nos um queixoso perguntando: "a carteira de identificação fornecida pela policia do Districto Federal, com valor de folha corrida declarado, tem ou não valia para o seu possuidor identificar-se perante os bancos ou casas bancarias, para o fim de receber cheques?"

E acrescenta immediatamente: "ride-vos, é bem verdade, da pergunta, porque é racional, logico, que a resposta será positiva."

E' que o queixoso, sr. José Luiz Quadros Palhano, possuidor da caderneta n. 63.483, apresentou-a a um banco desta cidade, para o fim de identificar-se para o pagamento de um cheque, e viu, com espanto, que essa caderneta nenhum valor tinha perante um funccionario do estabelecimento bancario...

Damos publicidade á reclamação do sr. Palhano, por nos parecer muito justa e procedente.

A nacionalisação da pesca está dando excellentes resultados no Pará

Belém, 17 — A nacionalisação da pesca está produzindo excellentes resultados. Existe peixe em abundancia e ao alcance de todas as bolsas. As colonias cooperativas estão agindo no sentido de tomar mais satisfatorios os resultados já obtidos, devendo-se notar que a producção diaria de pescados está regulando entre 15 e 20 mil kilos.

O tenente Nuno Barbosa tem sido incansavel na propaganda da instrucção dos pescadores tomando providencias para auxiliar a directoria Federal na criação de viveiros para os peixes e fundação de uma fabrica de conservas, com a importação de material de pesca aperfeiçoado. Isto conseguido, está apparelhado á industria da pesca um largo futuro, concorrendo ella, poderosamente e com efficiencia, para a obra de reconstrucção economica do Estado.

Uma fuga no Hospicio de Porto Alegre

Porto Alegre, 17 — Fugiu hontem do hospicio de S. Pedro, onde estava recolhido havia algum tempo, o demente Theodoro Ferreira.

A policia, destacou dois agentes para effectuar a captura do fugitivo.

A morte de um jornalista em Porto Alegre

Porto Alegre, 17 — Falleceu nesta capital o dr. Manoel Ignacio Domingues Filho, elemento de destaque na imprensa daqui á qual, ha longos annos, vinha prestando a sua collaboração. O extincto fez parte das redacções do "Correio do Povo" e do "Diario do Norte".

DECRETOS DE HONTEM

OS QUE FORAM ASSIGNADOS NA JUSTIÇA, MARINHA E FAZENDA

O presidente da Republica assignou hontem os seguintes decretos:

Na pasta da Justiça — Concedendo 6 mezes de licença para tratamento de saude ao guarda-civil de 2ª classe, Gualter Wintrich;

concedendo o accrescimo de 5 % sobre seus vencimentos á repetidora do curso de sciencias e letras do Instituto Benjamin Constant, Carlota Rodrigues da Costa e á repetidora do curso de musica do referido Instituto, Luiza Russo;

reformando o soldado da Policia Militar do Districto Federal, Jayme Teixeira de Azevedo;

nomeando o bacharel Edmundo de Miranda Jordão, para o logar de 2º supplente do substituto do juiz federal da 1ª vara, na secção do Districto Federal;

transferindo, na Brigada Policial do Districto Federal, do commando do 3º para o 5º batalhão, o tenente-coronel Carlos Antonio dos Santos e nomeando para o commando daquelle batalhão, em commissão, o tenente-coronel do Exercito, Constancio Deschamps Cavalcanti;

exonerando, a pedido, do logar de 2º supplente do substituto do juiz federal da 1ª vara na secção do Districto Federal, o bacharel Sylvio Pellico de Abreu;

nomeando:

ajudante do procurador da Republica no municipio de Oliveira dos Breginhos, na secção da Bahia, Cosmo [illegible] Teixeira de Souza.

Supplentes de substituto do juiz federal:

Na secção de Minas Geraes:

Archanjo Olympio Fernandes, José Francisco de Britto e Antonio Cardoso de Faria, 1º, 2º e 3º em Boa Vista do Tremedal;

Horacio Soares, dr. João Nunes da Silva Lopes e José Cordeiro de Moraes, 1º, 2º e 3º em Guanhães;

Jacyntho Vieira, Edmundo Paiva Mendes e Carlos de Andrade, 1º, 2º e 3º em Cabo Frio;

Dr. Ulysses Mascarenhas Pinto, Luiz Moreira da Rocha e Jorge Veiga, 1º, 2º e 3º em Paraopeba;

Astolpho Franklin de Figueiredo e Hildebrando Martins Costa, 1º e 2º em Itabira de Matto Dentro;

José Paulino da Silva e Ferinato Luiz Machado, 2º e 3º em S. José dos Botelhos;

Cicero Macedo de Oliveira e Joaquim Cupertino, 1º e 3º em Uberabinha;

Jorge Soares Leite e Augusto Colombo Gomes, 2º e 3º em Alfenas;

Paulo Osias de Silles, 1º em São Sebastião do Paraiso, e Zeferino dos Reis, 3º em Aymorés.

Na secção do Rio Grande do Sul:

Heitor Torres Acosta, 1º em Sant'Anna do Livramento.

Na secção da Bahia:

José Barbosa de Campos, Antonio José do Valle e Antonio José de Almeida, 1º, 2º e 3º em Oliveira dos Brejinhos.

Na secção do Espirito Santo:

Leopoldo Gomes de Oliveira, 3º em S. Pedro de Itabapoana.

Na secção da Parahyba:

Martinho de Medeiros Ramos e Julio Leopoldino da Costa Ribeiro, 1º e 2º em Santa Luzia de Sabugy.

Na pasta da Marinha — Nomeando o lente substituto da Escola Naval capitão de corveta honorario Mario de Albuquerque Lima, para o cargo de lente cathedratico; capitão de fragata honorario, da 1ª cadeira do 1º anno dos cursos de marinha e machinas (geometria analytica, calculo differencial e integral):

promovendo no Corpo de Commissarios da Armada, o 2º tenente, por antiguidade, o sub-commissario Carlos de Abreu Lima:

transferindo para a reserva o 2º tenente commissario Eduardo Duarte de Albuquerque Figueiredo.

Na pasta da Fazenda — Nomeando na Alfandega do Ceará:

conferente, o 1º escripturario Francisco de Salles Vasconcellos;

1º escripturario, o 2º Edgard Carneiro Leão de Vasconcellos, e 2º o 3º dito Luiz Barbosa Garcia.

MOVEIS A PRESTAÇÕES, em boas condições, entregando-se na 1ª prestação de 20 % e sem fiador. Cattete n. 168. Tel. 3633. E. M., Casa Bella Aurora. (9211)

No fim da vida, fez parar o coração com um tiro

Os suicidas são, em regra, jovens, a quem uma paixão violenta leva a um estado dalma insupportavel, ou ainda os que, complicados na vida, procuram na morte o balsamo confortador...

O caso do velho Ximenes, porém, foi bem diverso. Não lhe aborrecia a vida. Sem illusões, tendo passado a existencia em relativa calma, nenhum motivo tinha elle, por esse lado, para abandonar para todo o sempre o convivio da familia e dos amigos.

Outra, muito outra, entretanto, era a ordem de soffrimentos do velho Ximenes, que se mantinha com relativo bem-estar, graças ás propriedades que possuia em Dona Clara. Padecimentos physicos atormentavam-n'o, noite e dia.

Num dos momentos de maior afflicção, pensou o pobre homem em pôr fim aos seus dias, levando a cabo a idéa sinistra, hontem, pela manhã.

Na casa em que residia, á travessa Carlos Xavier n. 112, o sr. José Ximenes, casado, com 78 annos de edade, alvejou o coração, com um tiro de pistola, tendo morte instantanea.

O cadaver ficou na propria residencia, por consentimento da policia.

Noticias de Minas

Bello Horizonte, 17 — O presidente do Estado prorogou para 90 dias o prazo fixado para assignatura do contracto da Estrada de Ferro de Sete Lagôas a Inhauma.

Bello Horizonte, 17 — Está definitivamente assentado que a benção da nova matriz de Dores do Indayá se realizará em março proximo.

Bello Horizonte, 17 — Serão abertas hoje as inscripções para exames de segunda epoca do Gymnasio Mineiro.

Bello Horizonte, 17 — Falleceu em Além Parahyba o dr. Salles Marques, medico e politico em Arassuahy.

Bello Horizonte, 17 — A commissão encarregada da representação de Minas na exposição de Londres tem recebido constantes noticias de productores que adherirem.

Bello Horizonte, 17 — Já foram entregues ao trafego publico as duas pontes construidas pela Camara Municipal da cidade de Prata.

— A Camara Municipal de Juiz de Fóra mandou affixar edital, chamando concorrentes para os concertos de que necessita a cadeia dali.

Bello Horizonte, 17 — O presidente da Sociedade Mineira de Agricultura recebeu, de S. Sebastião do Paraizo, um telegramma em que lhe é communicado que a maioria dos lavradores dali, reunidos, pede a realização de uma reunião dos lavradores de todo o Estado, afim de se trocar idéas relativas á applicação do imposto de tres francos. A directoria da Sociedade de Agricultura, em resposta, declarou ser mais conveniente a vinda aqui de commissões para melhor tratarem do assumpto.

Bello Horizonte, 17 — A collectoria estadoal rendeu, hoje, a importancia de 4:700$0000

A estação da Central do Brasil, nesta capital, rendeu a importancia de 13:400$000, e a da Oeste de Minas rendeu 1:055$000

A segunda collectoria federal rendeu a quantia de 551$000.

Bello Horizonte, 17 — Acha-se definitivamente assentada a creação de um posto de prophylaxia rural em Theophilo Ottoni.

Bello Horizonte, 17 — Seguiram para esse capital o dr. Caetano Lopes, dr. João Baptista de Almeida e o sr. Henrique Decat e familia.

DEPURATOL. Poderoso purificador do sangue. Infallivel na cura da Syphilis, rheumatismo, molestias da pelle. (7735)

A estatistica demographo-sanitaria de São Paulo

S. Paulo, 17 — Durante a semana de 7 a 13 do corrente, falleceram nesta capital, 219 pessoas, victimadas por: escarlatina 1; diphteria 1; grippe, 1; febre typhoide, 1; desynteria, 3; lepra, 1; erysipela, 1; turberculose 12; tetano 1; septicemia, 2; cancros, 8; affecções do systema nervoso, 11; do apparelho circulatorio, 23; do respiratorio, 25; do digestivo, 57; do urinario 7; dos orgaos genitaes, 1; da pelle 1; dos ossos, 1; septicemia puerperal, 1; debilidade congenita 15; mortes violentas, 17; suicidios 2; outras molestias 5; e molestias mal definidas, 11.

Dos fallecidos, eram 127 do sexo masculino e 92 do feminino; 159 nacionaes 59 estrangeiros e 1 de nacionalidade ignorada; 86 menores de 2 annos.

Houve na mesma semana 281 nascimentos, 51 casamentos e 13 nascidos mortos.

Foram feitas 231 vaccinações, 341 revaccinações contra a variola; immunisadas contra a febre typhoide, 143 pessoas, e 12 contra a diphteria.

A GREVE DOS MARINHEIROS ESTA' TERMINADA PARA O LLOYD

Os marinheiros não acceitaram a proposta Buarque de Macedo

Conforme noticiamos hontem, a commissão da Associação de Marinheiros devia conferenciar com o sr. Buarque de Macedo, director do Lloyd, sobre o novo regulamento da frota daquella empreza, estabelecendo vantagens aos maritimos.

A commissão, depois de discutir a questão das 8 horas de trabalho, declarou não acceitar a referida proposta.

Em face dessa inesperada resposta o sr. Buarque de Macedo, por sua vez, disse que o Lloyd não está em grève, por isso que tem a sua frota movimentada.

A seguir, s. s. manifestou a sympathia que sempre lhe mereceram os homens do mar.

De hoje para o futuro, de accordo com o governo, accrescentou, pretende tratar exclusivamente do Lloyd.

O sr. Buarque de Macedo declarou mais, estar convencido de que o Lloyd já não sabe o que seja a grève.

Sabemos que a maioria dos marinheiros, é contraria ás ultimas resoluções que a classe tem tomado.

S.l 2040, ARMAZEM COLOMBO. (8540)

A transferencia para a União da E. F. Jacuhy

O sr. Homero Baptista declarou ao ministro da Viação que a escriptura de transferencia para o dominio da União da E. F. Jacuhy e do ramal carbonifero rio-grandense está em poder da referida companhia afim de ser devidamente registrada no Registro de Hypothecas da respectiva comarca, e que se ha urgencia da copia da mesma escriptura, pode o referido titular dirigir-se directamente ao tabellião do 9º officio desta capital, que a lavrou.

HOJE: HA

SALDOS E RETALHOS

Em todas as secções do

PARC ROYAL

A Maior e a Melhor Casa do Brasil. (15254)

O SUDOESTE GOYANO COMPLETAMENTE ISOLADO DO RESTO DO MUNDO

Um appello aos poderes publicos

Recebemos o seguinte telegramma:

Santa Rita, 15 — O sudoéste goyano, riquissimo recanto brasileiro, exportando mais de 20.000 bois annualmente, está completamente isolado do resto do mundo. Basta dizer que a noticia do assassinato do senador Gonzaga Jayme só chegou á familia depois de quinze dias! O telegrapho mais proximo encontra-se em Rio Verde, distante quarenta leguas. A estrada de automoveis acha-se interrompida pelas formidaveis chuvas que abateram as pontes. Boiadas enormes estão paradas nas barrancas dos rios; as que tentam passar são dizimadas; grassa tambem o impaludismo.

A verba para o telegrapho foi votada, devido aos esforços da bancada goyana; entretanto, o serviço, até agora, ainda não foi atacado. Os maiores fornecedores de gado em pé para os mercados do paiz são desta zona.

Em nome do sudoéste goyano pedimos seja o interprete da situação afflictiva que atravessamos, junto aos poderes federaes, para que providencias sejam dadas, urgentemente, para o restabelecimento e construcção de novas pontes e estabelecimento do telegrapho na zona de Santa Rita ao Araguaya, passando pelo Rio Verde e Jatahy. Saudações. — Pela redacção d'*O Sertão*, *Almeida Ramos*."

O concurso para professores do Collegio Militar do Ceará

Devem comparecer hoje, ao meio-dia, no Collegio Militar desta capital para prova didactica todos os candidatos da 4ª secção para professores do Collegio Militar do CEARA'.

A Escola Profissional de Sargentos da Policia Militar

O ministro da Guerra attendendo á solicitação do seu collega da Justiça, autorizou a requisição, sem prejuizo do serviço que lhes incumbe, dos professores das escolas sob a jurisdicção do Estado-maior do Exercito, para leccionarem na Escola Profissional de Sargentos da Policia Militar, aos candidatos á promoção no primeiro posto do official da referida corporação.

UNIFORMES COLLEGIAES

Camisas, collarinhos

VILLA DE PARIS — 35, Ourives (15147)

COM A PREFEITURA, A SAUDE PUBLICA E A POLICIA

Reclamações justas

Pedem-nos os moradores da rua do Mattoso, no trecho comprehendido entre a rua Haddock Lobo e a praça da Bandeira, chamemos a attenção da Prefeitura e da Saude Publica para as innumeras "cabeças de porco" ali existentes, em pessimas condições de hygiene, constituindo seria ameaça para a saude dos moradores proximos.

A's autoridades policiaes tambem pedem os queixosos volvam as suas vistas para as mesmas casas, refugio de vagabundos e malandros da peior especie.

Taes são as scenas que ali se passam que as familias se vêm na impossibilidade de chegar á janella de suas residencias.

Aqui deixamos o pedido, com vistas ás autoridades competentes.

O "Deodoro" regressa á Guanabara

São Paulo, 17 — Informações telephonicas recebidas da cidade de Santos dizem que o couraçado "Deodoro", da marinha de guerra, zarpou dali, com destino á bahia do Guanabara.

Fallencia no Pará

Belém, 15 (Retardado) — A antiga Sapataria Mendonça, premida pelos compromissos assumidos, abriu fallencia, sendo nomeado syndico da massa fallida o dr. Nicoláu Martins, que é credor de 316:000$000.

A PROROGAÇÃO DO CONTRATO, POR MAIS UM ANNO, DA COMPANHIA DE LOTERIAS NACIONAES

O respectivo termo assignado hontem no Thesouro Nacional

Na Procuradoria do Thesouro Nacional foi lavrado e assignado hontem o termo relativo a prorogação, por mais um anno, dos contratos celebrados com a União pela Companhia de Loterias Nacionaes do Brasil.

O referido termo está assim redigido:

"Aos 17 dias de fevereiro de 1921, na Procuradoria Geral da Fazenda Publica, presente o dr. Didimo Agapito Fernandes da Veiga, procurador geral da Fazenda Publica, compareceu a Companhia de Loterias Nacionaes do Brasil, representada por seus vice-presidente e thesoureiros Alberto Saraiva da Fonseca, Antonio Olyntho dos Santos Pires, João Antonio de Almeida Gonzaga e disse que de accordo com o despacho do sr. ministro da Fazenda, de 14 do corrente, proferido em petição da mesma Companhia, vinha assignar o presente termo pelo qual acceita, por mais um anno, a findar em primeiro de março de mil novecentos e vinte e dois, de accordo com o artigo vinte e um da lei numero quatro mil duzentos e trinta e um de dezembro de mil e novecentos e vinte, a prorogação dos seus contratos celebrados com a União, em dezeseis de fevereiro de mil novecentos e onze e primeiro de dezembro de mil novecentos e quinze por termos lavrados nesta Procuradoria. E pelo senhor doutor procurador geral foi dito que, em nome e por parte da Fazenda Nacional da Republica dos Estados Unidos do Brasil, e para ella, autorizado pelo citado despacho do senhor ministro da Fazenda acceitava o presente termo e as obrigações que nelle se contém, mandando para constar, lavrar este que, sendo lido, assigna com os interessados. Eu, Luiz Adolpho Moreira, terceiro escripturario do Thesouro Nacional, o escrevo — *Didimo Agapito Fernandes da Veiga, Alberto Saraiva da Fonseca, Antonio Olyntho dos Santos Pires e João Antonio de Almeida Gonzaga.*"

UM AGRADECIMENTO AO CLERO BRASILEIRO DO CONDE D'EU

O monsenhor vigario geral desta archidiocese recebeu do barão de Muritiba, vereador da casa imperial, a seguinte carta:

"Circumstancias imprevistas e de todo alheias á sua vontade têm até hoje impedido s. a. real sr. conde d'Eu de levar-lhes os seus mais cordiaes agradecimentos pela maneira com que se houve o clero desta Archidiocese por occasião da trasladação dos despojos mortaes de suas majestades imperiaes o senhor dom Pedro Segundo e sua augusta esposa.

Sua alteza real me encarregou pois de apresentar a v. ex. não sómente desculpas pela demora com que se dirige, como a expressão dos sentimentos de sua excelsa esposa senhora d. Isabel que mui penhorada ficou com o procedimento do Clero fluminense.

Prevaleço-me do ensejo para rogar a v. ex. se digne de acolher os protestos de minha mais distincta consideração.

MIGUEL BRAGA — Callista. Quitanda, 79, sob., esq. Ouv. Tel. N. 5507. (4888)

Um homicida condemnado a 15 annos de prisão

O Tribunal do Jury condemnou, hontem, á pena de 15 annos de prisão cellular o réo Leoncio Garrido que, no dia 29 de fevereiro do anno passado, em frente ao predio n. 15 da rua Amoroso Lima, matou com uma punhalada o seu companheiro de trabalho, Manoel dos Santos Patau.

A defesa, não se conformando com a decisão do conselho de sentença, della appellou para novo julgamento.

O Conselho Municipal vae ser convocado

Constava hontem que o prefeito vae convocar extraordinariamente o Conselho Municipal para resolver varios assumptos que ficaram dependendo de votação.

CONSELHO SUPERIOR DO ENSINO

O escandalo do Gymnasio de Ouro Preto

Presidida pelo barão de Ramiz Galvão e secretariada pelo sr. Paranhos da Silva, realizou-se hontem mais uma reunião do Conselho Superior de Ensino.

Abertos os trabalhos, travou-se logo demorado debate em torno do parecer da commissão de legislação e recursos, relatado pelo sr. Esmeraldino Bandeira, sobre um recurso de Custodio de Oliveira Britto, que foi excluido do exame oral da prova de arithmetica realizada no Gymnasio de Ouro Preto, por haver insultado a respectiva banca com um gesto offensivo.

Usaram da palavra, defendendo o parecer da commissão, favoravel ao recurso, os srs. Reynaldo Porchat, Aloysio de Castro e o relator.

O sr. Frontin, rebatendo as conclusões dos seus collegas, declarou que durante os seus trinta annos de magisterio não encontrou em nenhum dos seus alumnos a molestia nervosa allegada pelos srs. Aloysio de Castro.

S. s. concluiu apresentando uma indicação, no sentido de ser ouvida a commissão examinadora, para depois resolver o Conselho sobre o caso.

O Conselho, continuando os seus trabalhos, concedeu fiscalização preliminar, para os effeitos de equiparação, á Faculdade de Medicina do Paraná. Resolvendo sobre uma consulta do inspector do Gymnasio da capital de S. Paulo sobre a inscripção de estudantes de um dos gymnasios estaduaes, contra o disposto no regimento interno do Collegio Pedro II, e perguntando se em taes condições podia ser applicada a pena de nullidade da inscripção no instituto sob sua jurisdicção, não se expedindo certificados de approvação nos casos em que se tivesse dado essa irregularidade, o Conselho respondeu que fosse mantida a resolução tomada anteriormente pelo seu presidente, isto é, uma só inscripção.

O Conselho approvou mais os relatorios dos inspectores dos gymnasios da Bahia, de Pernambuco, S. Luiz de Jaboticabal, Lyceu Municipal Lemos Junior, gymnasios de Ribeirão Preto, Lyceu do Ceará e Faculdade de Direito do Paraná.

UM GRANDE LEGADO PARA O INSTITUTO DE MANGUINHOS

UM INGLEZ GENEROSO PROTEJE A SCIENCIA BRASILEIRA

Raras vezes, no Brasil, têm apparecido homens sufficientemente amigos do pensamento e da intelligencia, capazes de legarem quaesquer sommas elevadas ás nossas instituições de estudo e sabedoria. O velho livreiro Alves, como Ma-

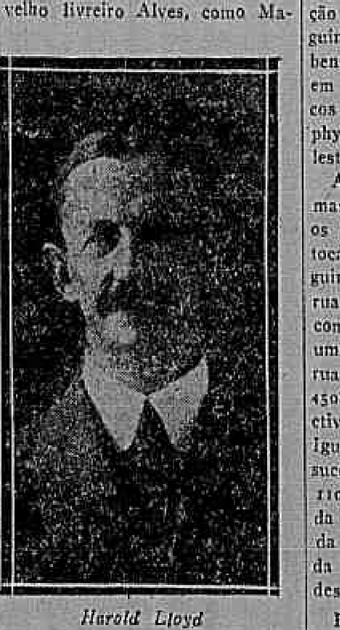

Harold Lloyd

noel Ramos Paz, deixou para a Academia de Letras uma bella e gorda fortuna. Mas, além de serem factos isolados, merece salientar o facto de terem partido de estrangeiros.

Infelizmente, os brasileiros opulentos parece que desdenham as coisas inuteis da meditação e do conhecimento e se esquecem, positivamente se esquecem, nos seus testamentos, de conceder qualquer importancia, ainda a menor, para o auxilio dos nossos estudiosos.

Na capital de S. Paulo acaba de fallecer o sr. Harold Clakson Lloyd, cidadão de nacionalidade ingleza, solteiro e sem herdeiros necessarios. Esse original britannico, conforme a letra do seu testamento e do seu codicillo, instrumentos juridicos em que serviu de testamenteiro o sr. Souza Carvalho, advogado na capital paulista, deixou a sua herança distribuida em legados.

Pelas disposições de ultima contade do sr. Harold Lloyd, ficou, entre os legatarios, contemplado o *Instituto Oswaldo Cruz*, de Manguinhos, com os bens que o testador possuisse no Brasil, por occasião de sua morte, salvo moveis joias, roupas e objectos de uso pessoal legados a outrem. Em taes disposições acha-se a explicação do legado nas palavras seguintes: "para que sejam os ditos bens empregados *exclusivamente* em estudos e trabalhos scientificos que tenham por objecto a prophylaxia e o tratamento das molestias infecciosas."

Até agora, segundo póde informar o advogado Souza Carvalho, os bens conhecidos que terão de tocar a Manguinhos constam do seguinte: uma casa com terreno á rua Leoncio de Carvalho, n. 1, com a renda mensal de 600$000; uma casa com terreno á mesma rua n. 3, com a renda mensal de 450$000; as casas, com os respectivos terrenos, da rua Barão de Iguape ns. 65, 67 e 69, rendendo, successivamente, 175$, 170$000 e 110$000; e a casa com o terreno da rua Lavapés n. 113, com a renda mensal de 150$000. O total da renda mensal dessas propriedades se eleva a 1:655$000.

Esses predios, acima enumerados, têm sido arrendados mediante escriptura publica, sendo que o sr. Souza Carvalho continúa as suas investigações afim de apurar a existencia de outros bens, que ainda possam caber ao Instituto de Manguinhos.

Na missiva em que communicava o legado ao sr. Carlos Chagas, director do Instituto Oswaldo Cruz, o testamenteiro do sr. Harold Lloyd indicou para advogados da instituição, afim de que logo fiquem ultimadas as praxes legaes, os srs. Nicoláu Schimidt e Augusto Mättar, que têm escriptorio na capital de S. Paulo.

Não seria o caso dos homens ricos do Brasil tomarem o exemplo de Harold Lloyd? Ao menos poderiamos ter a alegria consoladora de saber que os brasileiros amados pela fortuna sabem, pela sua vez, amar a grandeza da intelligencia e da sabedoria, com duas coisas inexpressivas para os homens que se dizem praticos, — e que, no emtanto, são as unicas que formam a belleza e a superioridade dos povos, na terra!

O INTERCAMBIO COMMERCIAL COM O NOSSO PAIZ

Pedido de informações á Camara do Commercio Internacional do Brasil

E' cada vez maior a curiosidade que o Brasil desperta no estrangeiro no que diz respeito ás possibilidades de intercambio commercial com o nosso paiz. O fim da guerra suggeriu aos mercados do exterior largas probabilidades de negocios com os nossos mercados, de sorte que os pedidos de informações surgem em grande quantidade, ora solicitando representação de casas brasileiras, ora procurando agentes de propaganda e collocação de productos de toda a parte do mundo.

A Camara do Commercio, fundada como é sabido pelo nosso governo, é um dos institutos de propaganda commercial para onde convergem, com grande frequencia, os mais numerosos pedidos de informações naquelle sentido e em indagações sobre as nossas condições commerciaes, climaticas, aduaneiras, leis de immigração, etc.

A ultima mala trouxe para a Camara do Commercio Internacional do Brasil mais os seguintes pedidos:

[illegible] Sponge a Chamois C° de Nova York, indagando das condições do mercado de esponjas e camurças no Brasil e solicitando que se conheciamento aos importadores nacionaes da capacidade da mesma companhia naquelle commercio;

De Ogawa & C°, de Kobe, Japão, offerecendo a representação dos seus productos [illegible] de lã e outros tecidos da mesma natureza;

De Van Den Bouelin, freres, da Belgica, procurando uma firma que de boas referencias de si para ser agente de varias qualidades de rendas de Bruxellas;

De Puiseres Mirabito & C°, de Lipari-Canetto, offerecendo os seus productos (oleo de oliveira, azeitonas em salmoura, vinhos, fructas seccas, pedras pomes em pedaços ou em pó) e pedindo os endereços de commerciantes a quem possam interessar estes artigos;

De Koch & C°, de Leipzig, pedindo á Camara para registrar sua casa como fornecedora de artigos hygienicos e caoutchouc, artigos electrotechnicos, cosmeticos e utensilios de aluminio;

Da Societá Genovese di Commercio, de Genova, desejando comprar café, arroz, feijão branco, algodão, bananas (cif nos portos italianos, francezes e norte da Europa) e pedindo um agente para a collocação dos seus productos (oleo, amendoas, artigos chimicos e de producção agricola, tecidos, etc).

De E. C. Stearns & Cia., de Syracusa, Estados Unidos, desejosos de entrar em relações commerciaes com agentes de fabricantes de artigos de metal, quinquilharia e outras especialidades, para representar aquella firma no Brasil.

A Camara do Commercio attende, na sua secretaria, aos interessados que queiram entrar em relações com seus missivistas, de accordo com os pedidos acima.

GUARDA-MOVEIS

(Sob patrocinio do industrial Leandro Martins). — Chamados: Ourives n. 41. Tel., Norte 1500. (11760)

De tentativa de morte para ferimentos leves

O dr. Martins Garcez Caldas Barreto, juiz da 6ª vara criminal por sentença de hontem desclassificou o crime do accusado Antonio Nascimento Fonseca, do art. 294, comb. do com o art. 13 do Codigo Penal (tentativa de homicidio) para o art. [illegible] do mesmo Codigo (ferimentos leves).

O processo contra o sr. Wenceslau Escobar

Porto Alegre, 17 — Perante o juiz criminal iniciou-se a phase publica da inquirição das testemunhas, arroladas no processo que o senador Barbosa Gonçalves move ao dr. Wenceslau Escobar, por crime de calumnias impressas, no livro intitulado "Apontamentos para a Historia da Revolução de 1893".

Graves irregularidades attribuidas ao Correio do Pará

Belém, 17 — O advogado Felippe José Lima, em carta publicada no "Estado do Pará", dirigida ao administrador dos Correios do Pará, reclama contra as muitas repetidas faltas de cumprimento dos deveres dos empregados da citada repartição. Essas faltas trazem como consequencia a demora e mesmo o desvio das cartas que são enviadas com destino á Europa e no sul do paiz, parecendo — diz o missivista — o proposito de se prejudicar determinadas pessoas.

Ha mais de um anno desappareceram vias de saque remettidas por diversos vapores, não havendo até agora noticias das mesmas. Ha seis mezes desappareceram mais: uma outra carta, com via de saque, e da qual não houve mais noticias, uma carta de communicação, expedida em dezembro ultimo. Duas cartas registradas, com valores differentes, contendo vias de saque, não seguiram nos respectivos navios, sendo provavel que ainda estejam no correio, porque as informações pedidas no dia 11 até hoje não foram prestadas. No dia 12 — continua o advogado Felippe Lima — foi registrada uma outra carta para seguir pelo vapor "Cuyabá". Sabe, porém, que tal carta não seguiu.

Termina pedindo ao administrador informar se se trata de desidia ou prevaricação.

Sellos devolvidos á Casa da Moeda

O director da Receita Publica recommendou ao director da Casa da Moeda providencias no sentido de ser procedida a contagem e verificação de valores dos sellos devolvidos pela Collectoria Federal de S. Gonçalo e pela Collectoria Federal de S. Fidelis.

O dia de hontem no Thesouro do Paraná

Curityba, 17 — O movimento da caixa do Thesouro do Estado, hoje, foi o seguinte: receita, rs. 413:770$541; despesa, rs. 62:335$776; saldo, rs. .... 1:154:364$765.

Tinta Sardinha

(FLUIDA E FIXA)

Para canetas automaticas. A' venda em todas as papelarias. (9583)

Conflicto a bordo de um navio inglez, no porto de Belém

Belém, 15 (Retardado) — Os tripulantes americanos e hespanhóes do paquete inglez "Sallust", atracado ao cáes desta cidade, em consequencia de rivalidades suscitadas em discussões relativas ás respectivas nacionalidades, promoveram sérios disturbios a bordo. A policia interveio com energia, prendendo diversos tripulantes. O consul inglez, a cuja nacionalidade pertence o navio, pediu á policia que não permittisse a saida e entrada dos tripulantes.

O navio em questão seguiu hoje viagem para diversos portos da costa.

Um protesto judicial sobre terras no ex-Contestado

Florianopolis, 17 — A "Republica", em editorial de hoje, diz que o governo do Estado tem sciencia de que a Estrada de Ferro S. Paulo-Rio Grande apresentou, no fôro federal protesto judicial, afim de salvaguardar os direitos que diz possuir sobre terras situadas no ex-Contestado e que foram obtidas em virtude de concessões federaes.

No intuito de desfazer duvidas, a "Republica" historia claramente essa concessão, ficando patente que a referida estrada tem direito a uma area de terrenos de nove kilometros, em media, de largura, em ambos os lados do eixo das linhas, tendo o governo do Paraná, em face de convenios que se dizem feitos a titulo de compensação, recebido, em favor da mesma companhia, [illegible] até á distancia de trinta kilometros.

O artigo da "Republica" causou sensação, porque deixa elle patente que o governo do Paraná fez esse favor na zona litigiosa, quando o Estado de Santa Catharina já tinha duas sentenças favoraveis no Supremo Tribunal Federal.

O movimento do porto de Santos, hontem

Santos, 17 — Entraram no porto os seguintes vapores: o italiano "Stromboli", de Rosario; o italiano "Laguna", de Genova. Saidas: o sueco "Valparaiso", para Helsingfors; o americano "Neshamemy", para Buenos Aires.

ULTIMA HORA

Curiosidade scientifica

Heterotaxia ou inversão de visceras

O curioso caso que vamos referir passou-se nos serviços clinicos do Instituto de Physiotherapia, do qual é medico director o dr. Annibal Varges e medico assistente o dr. Barbosa Gomes.

Uma senhora pertencente á importante familia de S. Paulo, veio especialmente ao Rio consultar o director daquelle estabelecimento em virtude de opiniões divergentes de alguns medicos paulistas sobre a necessidade de uma intervenção cirurgica, que julgavam imprescindivel.

Teve ella opportunidade de saber não ser necessaria a intervenção cirurgica proposta, ficando bastante surprehendida com o seu caso, que era de heterotaxia (inversão dos orgãos).

Pelo exame clinico notou o dr. Annibal Varges certas anomalias [illegible] e julgou indispensavel fazer um exame pelos raios X, o que effectuou em seguida.

[illegible]

TRAGEDIA DE AMOR

O duplo suicidio occorrido em Soccorro

A proposito do telegramma que publicamos, sobre o duplo suicidio occorrido em Soccorro, publica um jornal de S. Paulo os seguintes detalhes:

"Soccorro, 16 — Ainda perdura no espirito da população de Soccorro a penosa impressão causada pelo tragico fim dos inditosos jovens Paulo Razzopi e Mariquinha Carreira.

[illegible]

Mariquinha Carreira, com o revolver pertencente a seu namorado, dera um tiro na cabeça deste e, voltando a arma contra si, suicidára-se em seguida.

Foi profunda a commoção causada por essas mortes tragicas, na população desta cidade, porém, o que mais surpresa causou, e o que mais concorreu para o sentimento geral, foi o profundo respeito que Paulo teve pela sua noiva de tumulo.

Pelos jovens desta cidade, foram offerecidas duas riquissimas corôas, tendo-se realizado o enterro de Paulo e Mariquinha, ás oito horas do dia 13 do corrente, com o maior acompanhamento até hoje visto em Soccorro.

As interpellações ao governo inglez

Londres, 17 — Tendo sido o governo interpellado na Camara dos Communs sobre a sua attitude relativa ás negociações de Tokio e Washington sobre a questão do desarmamento, o primeiro ministro sr. Lloyd George respondeu ser prematura qualquer declaração neste sentido, mas que, no emtanto, podia affirmar que o governo seguia com a maxima attenção as negociações entaboladas.

Londres, 17 — Respondendo a uma interpellação sobre se a Russia tinha sido convidada a participar da conferencia de Londres, o primeiro ministro, sr. Lloyd George declarou que, havendo este paiz declinado de acceitar o convite que lhe fôra endereçado para participar da conferencia de Londres do verão passado, na qual se deveriam discutir problemas da maxima importancia, o governo achara, excusado renovar agora o convite. Explicou ainda o primeiro ministro que o motivo que levara a Russia a não acceitar o seu convite fora não querer cessar a invasão da Polonia, que então realizava com exito.

O ouro russo apprehendido no "Ancona"

Napoles, 17 — O facto de estar a bordo do navio "Ancona" o deputado socialista sr. Rondani, fortalece a suspeita de que o ouro russo aprehendido neste vapor era destinado á propaganda bolchevista.

Rondani participou dos tumultos revolucionarios do pão, na Italia, pelo que foi condemnado a 16 annos de prisão. Tendo conseguido fugir para Nova York, Rondani de lá voltou e foi eleito deputado.

A viagem do herdeiro japonez

Washington, 17. — Em consequencia das noticias officiaes procedentes de Tokio annunciando que a viagem do principe herdeiro do Japão á Europa é simplesmente uma viagem de instrucção, a embaixada japoneza nesta capital publicou uma declaração dizendo que a partida do herdeiro do throno japonez está sendo activada afim de que sua alteza possa ver os effeitos das devastações da guerra [illegible]

Cunha, no palacio do Luxemburgo.

O Conselho já tomou as providencias necessarias para que o plebiscito de Vilna não seja retardado no caso em que o governo da Suissa persista em não permittir a passagem pelo territorio da Confederação das tropas inter-alliadas incumbidas de fiscalizar as operações plebiscitarias.

Os problemas do Oriente vão ser discutidos

Paris, 17. — O "Petit Parisien" diz-se informado de que a conferencia de Portorosa em que serão discutidos os problemas do Oriente, inaugurará os seus trabalhos no dia 15 de março proximo.

Nessa reunião tambem estarão representadas as grandes potencias.

As relações commerciaes com a Russia

Washington, 17 — Segundo informações diplomaticas recebidas pelo departamento de Estado, algumas potencias européas estão preparando o reatamento das relações commerciaes com a Russia. Ao que consta, a Gran-Bretanha daria o exemplo, no que seria seguida pela Italia.

As divergencias a proposito desse reatamento de relações parecem estar resolvidas, como dá a entender uma noticia que acaba de ser recebida, segundo a qual o delegado do governo de Moscou, sr. Krassine, partiu novamente para Londres, afim de reencetar as negociações, ao mesmo tempo que outra missão do governo dos soviets saia de Moscou com destino á Italia.

Fazem parte das negociações em projecto as questões internacionaes relativas ao oriente europeu e ao extremo oriente, sendo que o delegado Krassine leva tambem a incumbencia de obter o reconhecimento *de jure* do governo dos soviets, em troca da promessa de que será abandonada a propaganda bolchevista no oriente.

A Belgica e a paz com a Hungria

Bruxellas, 17 — A Commissão de Negocios Estrangeiros da Camara dos Deputados approvou o Tratado de Paz com a Hungria.

O novo governo da Bolivia

Londres, 17 — O governo britannico acaba de reconhecer o novo governo da Bolivia.

Ainda a conferencia de Londres

Paris, 17 — Deixaram ao meio dia esta capital com destino a Londres, onde vão tomar parte na proxima conferencia que alli terá logar, as delegações da Grecia, e da Turquia, chefiadas respectivamente pelos srs. Calogeropoulos e Tewfic Pachá.

O presidente da Liberia em Paris

Paris, 17 — Chegou hoje a esta capital, procedente de Madrid, o presidente da Liberia, sr. C. B. King.

Ainda o caso dos terrenos do ex-Contestado

Florianopolis, 17 — A imprensa official publica hoje a seguinte nota da secretaria do governo do Estado:

"Com o fim de desfazer confusões que estão sendo creadas pela Estrada de Ferro S. Paulo-Rio Grande, em torno de vendas ou concessões feitas pelo governo do Estado de terras devolutas, principalmente no ex-Contestado, o governador declara que não reconhece quaesquer concessões feitas pelo governo do Estado do Paraná a essa companhia, e que hajam alterado as concessões federaes que concederam direitos áquella companhia. Outrosim, declara que responde pela validade de todas as concessões que tem feito e promoverá todos os meios de segurança para que, no territorio catharinense, todos trabalhem sem receios de mystificações".

Trafego aereo

Stockolmo, 17. — Foi assignado o accordo sobre o trafego aereo entre a Suecia e a Inglaterra.

A acção dos alliados na Turquia

Londres, 17. — Telegrapham de Smyrna:

"Os altos commissarios alliados em Constantinopla pediram ao governo de Angora que suspendesse as restricções impostas ao commercio e ao intuito de facilitar a tarefa do governo turco [illegible]

Destruição de pontes a oeste de Cork

Londres, 17 — Communicam de Cork que [illegible]

A reunião do C. E. da Liga das Nações

Paris, 17. — O Conselho da Liga das Nações inicia na proxima segunda-feira as suas reuniões, sob a presidencia do sr. Gastão da Cunha, no palacio do Luxemburgo.

Ultimas noticias de Portugal

Lisboa, 17 — A pedido do ministro allemão nesta capital, o ministro dos negocios estrangeiros conferenciou com o seu collega da pasta da justiça sobre a proposta de revogação das leis publicadas durante o periodo da guerra contra os allemães acerca da capacidade civil e direito de residencia dos allemães, restabelecimento das relações commerciaes, propriedade industrial, etc.

Lisboa, 17 — O sr. Augusto de Vasconcellos fez hoje um longo discurso no Senado justificando o seu procedimento com relação ao arroz comprado na Hespanha e que não chegou a Portugal.

Lisboa, 17 — Na sessão de hoje do Senado o sr. Julio Ribeiro enviou á mesa um requerimento em que o sr. Cunha Leal, ministro demissionario das finanças, era intimado a entrar para o Thesouro com a quantia de 760 contos, provenientes de prejuizos causados ao paiz em consequencia de um despacho do mesmo ministro.

Violento temporal em Santos

Santos, 17 — Hoje, depois das 17 horas, desabou sobre a cidade um violento temporal, acompanhado de forte tufão.

Na rua Santos Dumont, o vento passou com tamanha impetuosidade, que fez ruir varias casas, não se registando, entretanto, desastres pessoaes.

Na rua Guerra, rebentou um fio conductor de electricidade, motivando interrupção no trafego de bondes por espaço de 2 horas.

Na Ponta da Praia, 116, residencia do portuguez Antonio Louzadas, caiu uma terrivel faisca electrica. Louzadas, assustando-se, foi accommettido de uma syncope, fallecendo instantaneamente.

Um grande incendio em Tatuhy

Tatuhy, 17 — Pavoroso incendio destruiu hoje totalmente a casa commercial Abrahão Aput & Irmão. Um empregado do estabelecimento ficou horrivelmente queimado.

Os prejuizos são calculados em cerca de 400 contos. O estabelecimento, ao que parece, estava no seguro em duas companhias.

Foram baldados todos os esforços para dominar o fogo.

"Habeas-corpus" denegado a um sorteado

Victoria, 17 — Pelo juiz federal foi denegada hoje a ordem de "habeas-corpus" impetrada em favor de Pedro Guinisbergue Filho, para isentar-se do serviço militar.

"Negocios são negocios", no Palacio Theatro

A companhia Chaby Pinheiro reappareceu, hontem, no Palacio, com a peça de Mirbeau, *Negocios são negocios*, traduzida por João Luso. A acção é esta:

"Isidoro Lechat é principalmente um homem de negocios. Typo perfeito do commerciante, elle sobrepõe tudo ao negocio e pelo negocio é capaz de todas as patifarias. Riquissimo, não esconde a vaidade que lhe dá a sua grande fortuna. Tem uma filha, Germana. A rapariga, dotada de excellentes dotes de espirito e com um coração que desmente a dureza de seus paes, soffre cruelmente, encarcerada naquelle meio, em que só se cuida de ganhar dinheiro, de accumular bens, de augmentar ainda mais o immenso patrimonio da familia, oriunda de gente pobre. Amava um pobre rapaz, Luciano Garraud, chimico do escriptorio de seu pae e a elle se entrega livremente, como um meio pratico de fugir ao jugo de seus paes. Quer que o leve para longe dali, para muito longe, pobre mas feliz; sem a abastança da casa de seus paes, mas livre daquelle ambiente que a suffoca.

E concerta com Luciano uma ligação intima, no passo que o seu pae imagina para a filha um casamento que trouxesse para a familia um brazão. Promette-a, pois, ao marquez de Porcellet, um velho, nobre arruinado. A filha recusa. E quando o velho banqueiro, exasperado, a interroga sobre os motivos da recusa, ella, exasperada tambem, diz-lhe francamente: "Porque tenho um amante!" E o homem de negocios não se apoquenta. Pouco depois recebe elle a noticia da morte de seu filho Xavier, ao qual adorava e para o qual sonhava a mesma prosperidade nos negocios que lhe deram milhões. Morrera num accidente de automovel.

Ainda nesse transe não se perturbou. O pae abateu-se certamente com a tremenda desdita, mas o homem de negocios esse ficou imperturbavel. E antes de ir vêr o cadaver do filho, tem ainda serenidade de estudar planos commerciaes, de verificar probabilidades de ganho das suas grandes emprezas, de demonstrar emfim que os "negocios são negocios", mesmo no momento em que se desmorona o seu lar e que a desgraça lhe rouba os filhos queridos."

Chaby, com sua inexcedivel habilidade, fez o papel do homem de negocios, frio, inexoravel. A rapida scena em que tem conhecimento da morte desastrosa do filho foi feita brilhantemente. Brilhante tambem foi a interpretação que Jesuina de Chaby deu ao papel de madame Lechat, mantendo a figura de senhora vencida pelo rheumatismo e contrafeita diante da opulencia em que vivia.

A sra. Beatriz d'Almeida, deu realce ao papel de filha do casal, embora um pouco exaggerada na gesticulação. E' uma actriz que progride visivelmente. Ribeiro Lopes incumbiu-se do galã, sustentando-o com galhardia.

A traducção é excellente e o publico applaudiu com calor.

"A PRINCEZA DOS DOLLARS", NO REPUBLICA

A recita de hontem, no Republica, trouxe a primeira nota dissonante á consonantissima harmonia de louvores que, diariamete, desta secção, chove sobre as benemeritas personagens recrutada pela sra. Clara Weiss, com o alevantado intuito de alegrar, por instantes, a macambuzia platéa carioca e amenizar-lhe, pelo ouvido, as brotoejantes e calidas transudações cutaneas, a 30 gráos á sombra.

A responsabilidade dessa dissonancia cabe exclusivamente á nobre directora, a qual, na *Princeza dos dollars*, quiz conceder-se uma noite de descanso.

Mas, não nos equivoquemos na transmissão do nosso pensamento; nem — rogamos á respeitavel e mui popular actriz cantora — lobrigue nessas mal traçadas regras qualquer pensamento occulto ou má vontade a respeito da sua nunca assás louvada pessoa. A sra. Clara, desejando uma noite de repouso, não fazia senão pedir a coisa mais legitima e natural desse mundo, coisa de que estão tambem precisados os seus mais laboriosos, activos e militantes collaboradores, o tenor De Angelis e a sra. Cumeri. Os quaes, desde a noite da estréa, *bon gré* ou *mal gré*, fiel e esforçadamente sobem diariamente ao calvario; cantando a todo vapor e despendendo as melhores das suas energias physico-psychologicas.

O caso não é, pois, da sra. Clara abster-se de tomar parte na *Princeza dos dollars*: é a substituta com que lhe aprouve presentear a platéa.

Tal substituta foi catada na dissolvida companhia da sra. Erica Spinelli, uma joven, a substituta, de rosto sympathico, maneiras geitosas e porte elegante, mas deploravelmente desprovida de voz.

O publico contava na Daisy a estrella que, todas as noites, após o "apresentar armas" do estylo e da claque, enche de luminosidades polychromas o palco do Republica; esperava a sra. Clara nas travessuras primaveris da sobrinha do rei do carvão; passou, porém, pela crua decepção de ver, em logar do astro refulgente, uma lamparina bruxoleante; em logar de uma cantora, no frescor da sua voz argentina, uma insignificante solfejadora de notas hypotheticas e homœopathicamente dosadas...

O eclypse do astro de primeira grandeza cobriu de um manto negro o firmamento do Republica, até então recamado de perolas e diamantes; as tenebras caiam espessas sobre o palco e as parlapatices bancarias da Alice e do seu desfrutabilissimo genitor não mais impressionaram, e o Dollar desceu de cotação — infelizmente só na scena — e o interesse do espectaculo veiu caindo, caindo até ao enfado.

Veja a sra. Clara Weiss em que deu, não a ausencia da sua galante figurinha, mas a desastrada substituição de Daysi!...

Federação Espirita Brasileira

Uma communicação. — Cremos que, nesta hora de perturbações e tributações, nada de melhor podemos offerecer, aos que nos lêm, do que as palavras que nos dirigem do alem os nossos verdadeiros amigos, tão vitalisadoras ellas são das energias de que necessitam os crentes sinceros, para vencerem os obices que se lhes oppunham ao caminhar para a meta que Jesus, o Enviado Celeste, lhes offerece aos esforços. Eis o que nos disse um desses bondosos amigos, ha poucos dias, por incorporação, numa sessão intima de estudo dos Evangelhos:

"Meus amigos, paz em nome de Nosso Senhor Jesus Christo.

Os corações sangram, as lagrimas jorram e o pobre espirito, acicatado pela dôr, pergunta: Terei forças para caminhar, para proseguir? E o amado Mestre, do alto do seu throno de amor com os olhos fitos nos pobres peregrinos, responde: Sim, pois que no terreno regado pelas lagrimas da dôr, que não de resvalla, brotam as plantas minusculas da fé e da esperança e apoiados a esses bordões os miseros peregrinos poderão caminhar. Ai, porém, daquelle que, já a meio caminho, esmorecer; ai daquelle que já em caminho vacillar, porquanto sómente a soffrer e a chorar é que poderemos seguir as pegadas do Mestre amado; sómente a derramar lagrimas poderemos olhar desassombrados para os obstaculos que ainda se nos deparem.

Ha muito, muito tempo os vossos companheiros vos dizem: a dôr vem e virá e ai daquelle que não estiver apparelhado para agir. Bemaventurados sois, por saberdes que a dôr vem e virá, por terdes a certeza de que essa fiel companheira vos virá bater á porta. Com essa certeza sereis mais vigilantes e attentos, sentinellas de vós mesmos para não serdes surprehendidos.

Felizes dos que podem ouvir estas coisas e contar com o amanhã. Desgraçados os que não conhecem esse amanhã. Portanto, amigos, passo firme e avante, que a gotta de mel vem sempre adoçar o amargar das provas com que tope o caminheiro.

Desde que Jesus o disse, não pode falhar e elle annunciou, vêde bem, meus amigos: Chamei-os e elles ouviram a minha voz e attenderam ao meu chamado.

De que maneira, meus amigos, podem as ovelhas que ouviram o chamado do pastor divino chegar até elle, senão pelo caminho da dôr? Para que o percorreu elle, senão para mostral-o ás suas ovelhinhas como sendo o unico por onde ellas chegarão ao seu aprisco?

Rendei, pois, sempre graças a Deus, pelo receberdes taes visitas, que representam a dadiva maior e mais preciosa a que o crente pode aspirar. Orae e vigiae, accummulae o vosso patrimonio, para o despenderdes com fartura no momento opportuno. Sêde humildes, pois que dos humildes é o reino dos céos; tende fé naquelle que vos guia e os nossos espiritos não poderão temer o amanhã.

Vamos estudar para repartirmos com os que nada possuem. Vamos aprender, para que possamos esquecer a luta quotidiana e elevar-nos acima de todas as miserias, buscando forças para o amanhã, certos de que cada um, firme no seu posto, combatendo como crente, vencerá. — *B.*"

***

Sessão de estudo. — Na sessão publica de estudo desta noite, que começará como sempre, ás 5 1/2 da tarde, continuará o do paragrapho, que trata dos vicios e virtudes, do capitulo, referente ás leis moraes, do Livro dos Espiritos. O ponto a ser versado em primeiro logar é o em que os espiritos reveladores assignalaram o interesse pessoal como o signal mais caracteristico da imperfeição.

O apego ás coisas materiaes, dissseram elles, é signal inequivoco de inferioridade, porque, quanto mais o homem se prende aos bens deste mundo, menos comprehende o seu destino. Pelo desinteresse, ao contrario, prova que vê o futuro de ponto mais elevado.

E' manifesta a opportunidade da meditação sobre essa these, neste momento em que a salvaguarda e a defesa dos interesses materiaes são os unicos inspiradores das leis humanas, em que tudo se calca aos pés, direitos, liberdades, conquistas moraes, para que aquelles interesses não periclitem.

***

Novos socios. — Foram admittidos socios da Federação, mais os seguintes confrades: Bento da Costa Pereira Sobrinho, João Alves Bastos, Silvino Joaquim de Mattos, José Dias de Souza Guimarães, Arthur Vianna, Leopoldino Luiz Martins, Francisco Antonio Rizzo, José Leopoldo de Assis Albertina, Ismael Gomes Braga, Nestor Muniz de Medeiros, Godofredo Pinto Monteiro, Isidro Rodrigues, José Paulino de Souza, d. Anna de Souza, d. Julieta de Castro, d. Julieta Maia e d. Laura Soares de Oliveira.

Modo de usar: basta collocar certa quantidade de PO' AZUL em todos os logares frequentados pelas baratas.

Absolutamente inoffensivo aos animaes domesticos.

NOVOTHERAPICA ITALO BRASILEIRA

De Mattia & C.

Rua Buenos Aires, 104

(12796)

OS EXERCICIOS NA ESCOLA MILITAR DE AVIAÇÃO

Os ultimos exercicios no Campo dos Affonsos foram os seguintes:

Dia 15 — O capitão Alzir, num Breguet, com o mecanico Terrade, foi a 2.500 metros de altura durante uma hora e 30 minutos; o capitão Vieira de Mello, com os alumnos sargentos Noemio e Machado, num NI 28 M 2, elevou-se a 250 metros, durante uma hora; o tenente Fontenelle, num Ni 18 M 2, foi a 1.000 metros, em 35 minutos; o tenente Ivan, nos apparelhos Breguet, Spa e Ni 18 M 2, vôou durante uma hora e 35 minutos, nas alturas de 500 a 1.000 metros; o capitão Dumont, num Ni 23 M 2, com o sargento Camizares foi a 100 metros, em 15 minutos; o mesmo, num apparelho Breguet, com o tenente Fontenelle, foi a 600 metros, em 40 minutos; o sargento Rocha, auxiliar de instrucção, com os alumnos sargentos Leite, Pedrette, Monclaro e Fernandes, num Ni 23 M 2, vôou na altura de 250, 300 e 1.000 metros, durante duas horas e 35 minutos; o mesmo, num Ni 15 M 2, sósinho, foi a 1.500 metros, durante 50 minutos; o sargento Scarinci, num apparelho Spa, foi a 1.200 metros em vôo de acrobacia, durante 30 minutos; o sargento Leal Vieira num Ni 23 M 2, vôou, durante 30 minutos, na altura de 500 metros; o sargento Camizares, num Ni 23 M 2, foi a 300 metros, em 30 minutos; o sargento Alves Filho, num Ni 23 M 2, foi a 1.100 metros, em 30 minutos; o sargento Pelicier, num Ni 23 M 2, foi a 200 metros, em 15 minutos; o sargento Cunha num Ni 23 M 2, com alumnos, foi a 200 metros, durante tres horas; o mesmo, sósinho, num Ni 15 M 2, foi a 1.500 metros, durante 30 minutos; o sargento Vasques, num Ni 18 M 2, foi a 300 metros em 30 minutos; o sargento Heraclito, no Ni 18 M 2, foi a 800 metros, em 30 minutos; o sargento Dinoá, num Ni 18 M 2, foi a 700 metros, em 30 minutos; o tenente Rubens, num Ni 23 M 2, foi a 300 e 1.000 metros durante uma hora e 20 minutos.

Dia 16 — O capitão Vieira de Mello, num N I 23 M 2 com os alumnos sargentos Lorena, Aleixo, Noemio e tenente Lysia, vôou durante 3 horas e 10 minutos, na altura de 200 metros; o sargento Rocha, auxiliar de instrucção, com os alumnos Fernandes, Leite, Monclaro e Pedrette, num N I 23 M 2, vôou durante 2 horas e 45 minutos, nas alturas de 200 metros e 300 e 1.200 metros; o sargento Cunha, num N I 23 M 2, com os alumnos, vôou durante 4 horas e 15 minutos, na altura de 300 metros; o sargento Leal Vieira, num N I 23 M 2, foi a 500 metros, em 30 minutos; o sargento Alves Filho, num N I 23 M 2, foi a 1.500 metros em 45 minutos; o sargento Dinoá num NI 18 M 2, vôou durante 20 minutos na altura de 500 metros; o sargento Camizari, num N I 23 M 2, foi a 300 metros em 20 minutos; o sargento Pelicer, num NI 23 M 2, vôou na altura de 300 metros em 20 minutos; o sargento Moraes Pereira, num N I 23 M 2, foi a 300 metros em 15 minutos; o sargento Scarinci, num N I 23 M 2, foi a 800 metros em 15 minutos; o tenente Ruben num N I 23 M 2, vôou durante 2 horas a 1.000 metros; o capitão Alzir, num Breguet, com passageiros, foi a 2.200 metros em 1 hora; o capitão Dumont, no mesmo apparelho, com o tenente Plinio, foi a 200 metros em 45 minutos; o mesmo, num NI 28 M 2 com o capitão Villela, foi a 200 metros em 45 minutos; o sargento Heraclito, num N I 18 M 2, foi a 600 metros em 30 minutos; o sargento Dinoá, num N I 18 M 2, foi a 1.000 metros em 30 minutos; o sargento Vasques, num N I 18 M 2, foi a 1.000 metros em 1 hora e o tenente Ivan, nos apparelhos N I 23 M 2, 15 M 2 e Briguet, foi a 150, 300 e 1.200 metros em 1 hora 10 minutos.

Foi devolvido hontem pelo ministro da Viação á directoria da Central do Brasil, o processo referente á manutenção de posse de um desvio daquella estrada, na pedreira denominada "Passagem Funda", na estação de Lageado.

Mais um adjunto de promotor interino

Foi nomeado hontem adjunto de promotor interino, junto ás sextas pretorias criminal e civel, o dr. Carlos de Miranda Montenegro.

O MINISTRO DA FAZENDA DESCEU HONTEM DE PETROPOLIS

O ministro da Fazenda, descendo hontem de Petropolis, compareceu ao seu gabinete no Thesouro Nacional ás 11 horas da manhã.

S. ex. depois de haver despachado com o coronel Benedicto Hyppolito alguns papeis do expediente de sua pasta, recebeu em conferencias sobre assumptos varios, os srs. senador Cunha Pedrosa, deputado Paulo Pessoa, Léo d'Affonseca, director da Estatistica Commercial; Amaro Cavalcanti, Umberto Carvalho, representante do Cartume Franco Brasileiro; Arthur Obino, Charles Keies, o inspector da Alfandega e o director da Imprensa Nacional.

DOS ESTADOS

ESTADO DO RIO

Rio Bonito, 17 de janeiro. — A noticia da absolvição do sr. Ademas Santos, proferida hontem, por unanimidade, pelo Tribunal do Jury de Capivary, em caso bem conhecido pelos leitores, despertou grande enthusiasmo nesta população, que na mesma data e por iniciativa d'"O Municipio", promoveu franca manifestação ao estimado filho de Rio Bonito.

A' noite, o povo, em grande massa, acompanhado da banda de musica da S. M. Riobonitense, incorporou-se aos iniciadores dessas provas de regosijo e levou ao lar do manifestando as mais claras expansões de jubilo, externadas especialmente pelo sr. Dario Pereira, em concisa, eloquente e applaudida allocução.

O agraciado mimoseou os presentes com finas bebidas e lhes proporcionou occasião de dansas que foram interrompidas por uma passeata que os mesmos organizaram para desfilar pela cidade, seguindo ao som da musica, o sr. Ademas Santos, que era vivado a cada passo pelas pessoas que compunham o numeroso grupo de manifestantes, sendo todos convidados pelo sr. Mario José da Silva, em sua residencia, ao gozo de deliciosos refrescos e fino Moscatel, entre as dansas tambem ali improvisadas.

Senhoritas presentes: Irene Aguiar, Regina Nunes Curi, Djanira Aguiar, Henedina Aguiar, Henerina Aguiar, Ceres Pereira, Emilia Dario, Maria Turbac, Olga Turbac, Maria Motta da Silva, Elvira Marinho, Alice Cecilio, Eulina Cavalcanti, Frankilina Santos e outras.

Senhoras: Carmelia Marinho, Maria Ferreira e Eulalia Nunes.

Senhores: Norberto Marinho, Luiz Machado, Dario Pereira, Jayme Martins, José Ferreira da Silva, Sadalla J. Lipos, Mario José da Silva, João Pinto, Avede Mansur, João Velasco, Armando Walsh, L'Emir A. Chebab, Leoncio Goulart, Anthero Silos, Boaventura Martins, Eulalio da Silva, José da Costa, Egydio Soares Pinto, José Pires de Andrade, Ozéas de Mello, Miguel Hermsdorff, José Nóra, Manoel da Silveira Dutra e muitos outros.

Tentativa de assassinato em S. Paulo

S. Paulo, 17 — Alexandre Marzo de 23 annos, era namorado de Genoveva Boratini, de 20 annos, sendo excessivamente ciumento.

Hoje á noite Genoveva saiu e Alexandre acompanhou-a, iniciando-se desde logo uma discussão por motivo de ciumes e por fim Alexandre declarou-lhe que, ou ella se casava com elle dentro de 20 dias, ou elle se matava ou a matava.

Como a jovem declarasse que seu pae não desejava mais tal casamento, Alexandre sacou de um punhal e desferiu dois golpes na moça, sendo um penetrante na cavidade toraxica.

Genoveva foi recolhida á Santa Casa em estado desesperador tendo o criminoso se evadido.

ULTIMAS NOTICIAS DE S. PAULO

S. Paulo, 17 — Uma casa tchecoslovaca, escreveu uma carta ao sr. dr. Luiz Silveira, director do commissariado paulista em Bruxellas, sobre a possibilidade de serem effectuadas compras de café neste Estado, destinado ao consumo da Republica da Tcheque Slovaquia.

O commissario do Estado de S. Paulo, enviou a referida carta á secretaria da Agricultura e hoje esse departamento a remetteu á Associação Commercial de Santos, para que se pronuncie a respeito.

S. Paulo, 17 — A Directoria do Serviço Sanitario communicou á imprensa que na ultima epidemia de variola em Piracicaba, houve ali 74 casos hospitalisados, 38 em domicilio proprio e 26 nos bairros suburbanos, num total de 138 variolosos. A mortalidade foi apenas de 12 %.

S. Paulo, 17 — Parte amanhã para a estação de aguas de Lambary o deputado Cincinato Braga que ali vae convalescer da grave molestia que o reteve no leito por longo espaço de tempo.

S. Paulo, 17 — O commandante do couraçado "Deodoro" que hoje fundeou no porto de Santos, visitou o presidente da Camara Municipal e prefeito daquella cidade apresentando cumprimentos.

MATOU A TIROS O HOMEM QUE A DESACREDITAVA

Angelica confessa o crime á policia

A policia do 23º districto ouviu hontem a confissão de Angelica de Mello Cortes, assassina de Euphrosino Luiz da Cunha, seu diffamador.

Referiu a criminosa que só agiu com tal violencia e odio contra Euphrosino, depois de obter a certeza de que elle se gabava em toda parte de ser seu amante.

Para uma tal disposição de animo, concorreram poderosamente as perfidias que contra a criminosa atiravam a cada instante os seus visinhos Euclydes Vieira Nunes e a amante deste, Maria Augusta.

Obtida a confissão de Angelica, foi esta posta em liberdade, devendo ser pedida sua prisão preventiva pelo delegado que preside o inquerito.

PILULAS DO ABBADE MOSS

Para o estomago, figado e intestinos — Uma vida levou o Abbade Moss a cumprir o seu sacerdocio, alliviando a humanidade. Aproveitae os resultados dessa vida de estudos. Lêde os attestados da efficacia desse maravilhoso remedio.

Livre agora de indigestões

Enxaquecas e dores no figado

Depois de ter pago tributo aos poucos cuidados que dispensei aos meus padecimentos do estomago, que por imprudencias de alimentação e gulodice, aggravaram-se ao ponto de soffrer constantemente de enxaquecas, indigestões e constantes dôres e inflammação no figado, obrigando-me muitos dias a reduzir meu almoço e jantar a alguns copos de agua de Caxambu' ou chá simples, venho por gratidão declarar como me curei. As dôres no estomago eram ás vezes tão violentas que pensei soffrer de uma ulcera nesse orgão, deixei de fumar, unico prazer que ainda me restava, mas as dôres e enxaquecas continuavam; remedios tomei muitos e muitos, alguns com resultados no principio para depois voltarem novamente os padecimentos; mas como meus peccados não eram tão grandes, Deus teve pena de mim, e com as PILULAS DO ABBADE MOSS deu fim a meus tormentos, proporcionando-me novamente a saude e felicidade; livre agora das indigestões, enxaquecas e dores no figado, com as inegualaveis PILULAS DO ABBADE MOSS — *Alfredo Cortes Ribeiro*, capitalista.

Nictheroy, 20 de janeiro de 1919.

Em todas as pharmacias e drogarias. Agentes geraes: SILVA GOMES & C. — Rua de São Pedro n. 42 — RIO DE JANEIRO.

(15143)

AS ELEIÇÕES DE DOMINGO NESTA CAPITAL

OS LOCAES ONDE ELLAS SE REALIZARÃO

Para orientar os eleitores, publicamos em seguida os locaes onde se reunirão as varias secções eleitoraes nesta capital.

Eil-os:

Gavea — 1ª secção, Marquez de São Vicente, 238; 2ª secção, Jardim Botanico, 920.

Copacabana — Secção unica, Barroso, 71.

Lagôa — 1ª secção, Marquez de Olinda, 45; 2ª secção, Sorocaba, 143; 3ª secção, Matriz, 67; 4ª secção, Matriz 67 (pavimento superior; 5ª secção, General Severiano, 152; 6ª secção, Instituto Benjamin Constant (praia da Saudade); 7ª secção, Ministerio da Agricultura; 8ª secção, D. Marianna, 222; 9ª secção, Travessa Honorina, 38.

Gloria — 1ª secção, Escola Rodrigues Alves; 2ª secção, Syllogeu Brasileiro; 3ª secção, Instituto Surdos-Mudos (Laranjeiras — Ala direita); 4ª secção, Surdos-Mudos (ala esquerda); 5ª secção, Escola José de Alencar (ala direita); 6ª secção, Escola José de Alencar (ala esquerda); 7ª secção, Agencia da Prefeitura, rua do Cattete; 8ª secção, Escola Deodoro.

São José — 1ª secção, Escola de Bellas Artes; 2ª secção, Bibliotheca Nacional; 3ª secção, Conselho Municipal; 4ª secção, Imprensa Nacional; 5ª secção, Theatro Municipal.

Candelaria — 1ª secção, Repartição Geral dos Telegraphos; 2ª secção, Correio Geral (saguão); 3ª secção, Ministerio da Viação; 4ª secção, Estatistica Commercial; 5ª secção, Agencia da Prefeitura, rua 7 de Setembro.

Santa Rita — 1ª secção, Escola Affonso Penna; 2ª secção, Escola Affonso Penna (ala esquerda); 3ª secção, Collegio Pedro II; 4ª secção, Collegio Pedro II (ala esquerda); 5ª secção, Marechal Floriano, 34 a 40; 6ª secção, Laboratorio Municipal de Analyses, Camerino, 27; 7ª secção, Saude, 120.

Ilhas — 3 secções.

Sacramento — 1ª secção, Escola Polytechnica; 2ª secção, Escola Polytechnica (ala esquerda); 3ª secção, Ministerio da Justiça (pavimento terreo); 4ª secção, rua da Alfandega, 116; 5ª secção, 3ª Delegacia de Saude, Hospicio, 238; 6ª secção, Pretoria Civel, rua Barbara de Alvarenga; 7ª secção, Thesouro Nacional (saguão); 8ª secção, Ministerio da Fazenda; 9ª secção, Côrte de Appellação; 10ª secção, Agencia da Prefeitura, rua dos Andradas.

Santo Antonio — 1ª secção, Inspectoria da Prophylaxia, Rezende, 124; 2ª secção, rua do Rezende, 182; 3ª secção, Repartição de Aguas, Riachuelo, 287; 4ª secção, Escola Tiradentes; 5ª secção, Gabinete de Identificação, Lavradio; 6ª secção, Agencia da Prefeitura, rua do Rezende, 92; 7ª secção, Forum (saguão); 8ª secção, rua do Lavradio, 125.

Santa Thereza — 1ª secção, Curvello, 50; 2ª secção, Aqueducto, 70; 3ª secção, Paula Mattos, 150.

Sant'Anna — 1ª secção, Frei Caneca, 42; 2ª secção, Frei Caneca, 119; 3ª secção, Escola Benjamin Constant; 4ª secção, edificio da Prefeitura (saguão); 5ª secção, Archivo Publico; 6ª secção, 3ª Pretoria; 7ª secção, Limpeza Publica, praça da Republica; 8ª secção, Senador Euzebio, 234; 9ª secção, Escola Rivadavia Corrêa; 10ª secção, Escola Municipal, rua do Areal.

Gambôa — 1ª secção, Barão de São Felix, 92; 2ª secção, rua da Harmonia, 80; 3ª secção, rua da Harmonia, 80 (ala esquerda); 4ª secção, General Caldwell, 45; 5ª secção, rua da America, 166.

Espirito Santo — 1ª secção, Deposito Municipal, Machado Coelho, 124; 2ª secção, Escola Normal; 3ª secção, Catumby, 90; 4ª secção, Escola Municipal, rua Miguel de Frias.

São Christovão — 1ª secção, Internato do Collegio Pedro II; 2ª secção, Escola Nilo Peçanha; 3ª secção, São Januario, 120; 4ª secção, Escola Gonçalves Dias; 5ª secção, Escola Municipal, travessa Souza Valente.

Engenho Velho — 1ª secção, Agencia da Prefeitura, praça da Bandeira; 2ª secção, Limpeza Publica, praça da Bandeira.

Andarahy — 1ª secção, Major Avila, 83; 2ª secção, Visconde de Abaeté, 50; 3ª secção, Escola Oswaldo Cruz, Boulevard 28 de Setembro, 168; 4ª secção, Boulevard 28 de Setembro, 387; 5ª secção, São Francisco Xavier, 342; 6ª secção, Barão de Mesquita, 499.

Tijuca — 1ª secção, Conde de Bomfim, 801 (sala da frente); 2ª secção, Conde de Bomfim, 801 (sala dos fundos); 3ª secção, rua dos Araujos, 59.

Engenho Novo — 1ª secção, Escola Ramiz Galvão, D. Anna Nery, 554; 2ª secção, rua 24 de Maio, 165; 3ª secção, rua 24 de Maio, 227; 4ª secção, rua 24 de Maio, 595; 5ª secção, rua 8 de Dezembro, 79; 6ª secção, rua 24 de Maio, 146.

Meyer — 1ª secção, rua Dias da Cruz, 207; 2ª secção, rua Archias Cordeiro, 111; 3ª secção, rua Archias Cordeiro, 354; 4ª secção, rua Dr. Joaquim Meyer, Escola Municipal; 5ª secção, 9ª Delegacia de Saude.

Inhauma — 1ª secção, rua Engenho de Dentro, 98; 2ª secção, Tavares, 46 (Encantado); 3ª secção, Manoel Victorino, 517; 4ª secção, rua Vital, 26; 5ª secção, José dos Reis, 166; 6ª secção, Goyaz, 164; 7ª secção, Engenho de Dentro, 245; 8ª secção, Clarimundo de Mello, 14; 9ª secção, rua D. Pedro, 113; 10ª secção, Agencia da Prefeitura, rua Elias da Silva.

Irajá — 1ª secção, rua da Estação, 42; 2ª secção, Marechal Rangel, 278; 3ª secção, Marechal Rangel, 388 (ala direita); 4ª secção, Domingos Lopes, 233; 5ª secção, Domingos Lopes, 233 (ala direita); 6ª secção, Marechal Rangel, 303.

Jacarépaguá — 1ª secção, Escola Municipal, Freguezia, 61; 2ª secção, Agencia da Prefeitura; 3ª secção, Barão da Taquara, 45.

Campo Grande, 1ª secção, 8ª Pretoria Civel; 2ª secção, praça D. João Esberard; 3ª secção, Escola Masculina, Estrada de Santa Cruz; 4ª secção, Agencia da Prefeitura.

Santa Cruz — 1ª secção, Matadouro; 2ª secção, Escola Municipal, rua Phelippe Cardoso; 3ª secção, Agencia da Prefeitura.

Guaratiba — 1ª secção, Escola Raymundo Corrêa; 2ª secção, Agencia da Prefeitura.

NOTICIAS DO CEARA'

Fortaleza, 17 — O "Diario do Estado", orgão conservador e a "Tribuna", orgão belisarista, estão empenhados numa polemica em torno dos antecedentes da candidatura do dr. Belisario Tavora á presidencia do Estado.

Fortaleza, 17 — O dr. Godofredo de Castro tomou posse hoje do logar de inspector geral da Instrucção Publica do Estado.

Fortaleza, 17 — O tenor Reis Silva e o barytono Asdrubal Lima realizam hoje, no theatro José de Alencar, um concerto offerecido ao sr. presidente do Estado.

Fortaleza, 17 — Continuam as chuvas aqui. O pluviometro desta cidade recolheu 170 milimetros, tendo as chuvas produzido alguns estragos.

A Central do Brasil entregou no dia 15 do corrente á Thesouraria Geral do Thesouro a importancia de 1.553:826$900, correspondente á respectiva renda de 6 a 12 do mesmo mez, tendo recebido 1.552:000$ para attender ao pagamento de diversas despesas a seu cargo.

Hontem foram recolhidos á mesma repartição pela referida estrada, 2.000:000$000 por conta de sua renda de dezembro ultimo, havendo na mesma occasião sido supprida de igual quantia para effectuar pagamentos de combustivel e restituições de cauções.

DA BAHIA

Bahia, 17 — O mercado do cambio abriu hoje frouxo. Os bancos saccaram a 0 3|4, sendo o dollar cotado a 6$450 e a libra a 23$263. O mercado de cacáo abriu fraco. O typo superior foi cotado a ... 11$000, realizando-se algumas vendas sobre aquella base.

A Alfandega Federal arrecadou a importancia de 33:552$704; a directoria de rendas, 4:889$358, sendo de exportação, 73$662 e interna, 4:815$696; o thesouro municipal arrecadou 21:849$748.

POLICIA

Teve tres dedos esmagados por um trem

Um trem da Linha Auxiliar apanhou hontem, pela manhã, na estação de Magno, o trabalhador Antonio Seraphim, de 19 annos de edade, ali residente, esmagando-lhe tres dedos da mão esquerda.

A Assistencia foi chamada a soccorrer Seraphim.

Tentou suicidar-se com um tiro na cabeça

Eleuterio Paulo da Silva, preto, de 44 annos, casado, residente á rua Vidal de Negreiros n. 40, para dar cabo da vida disparou um tiro de revolver, hontem, contra a região parietal esquerda.

Foi em estado grave recolhido á Santa Casa, depois de ter recebido os primeiros soccorros na Assistencia.

Appareceu o cadaver do suicida

Foi hontem encontrado, em frente ao armazem 8, do Cáes do Porto, o cadaver de um individuo, em adeantado estado de putrefacção.

Presume a policia local tratar-se de Theodomiro Alves, que no dia 12 do corrente suicidou-se, atirando-se ao mar, entre os armazens 5 e 6. O cadaver foi para o Necroterio.

Um bonde avariou um carro da Detenção

O carro n. 7 da Casa de Detenção, dirigido pelo cocheiro João Fluminense Porto, brasileiro, de 40 annos, solteiro, residente á Estrada da Penha n. 381, hontem, á tarde, quando atravessava contra a mão a rua do Senado para dirigir-se á do Lavradio, foi albarroado pelo bonde da linha Caju'-Retiro n. 222, dirigido pelo motorneiro João Vieira, morador á rua São Luiz Gonzaga n. 282, regulamento 3.676.

O cocheiro recebeu ferimentos na região frontal, sendo soccorrido pela Assistencia.

A carroça ficou damnificada, e o preso que ella conduzia, Sebastião da Silva Leite, que seguia para o Gabinete de Identificação, recebeu contusões nas pernas e na cabeça, recolhendo-se á enfermaria da Detenção.

O motorneiro foi preso e autuado em flagrante.

Atropelamento na praça da Republica

Em frente á Prefeitura, hontem, um auto atropelou o syrio Jedalla Elias, de 28 annos, solteiro, residente á rua Senador Euzebio numero 79, ferindo-o na região occipital. A Assistencia medicou o ferido e a policia do 14º districto ignora o facto.

O 4415 atropelou um septuagenario

O preto Verissimo Pedro Costa, de 75 annos de edade, operario, residente á rua Marinho n. 41, foi victima hontem, pela manhã, no largo da Lapa, do auto n. 4.415, conduzido pelo motorista Antonio do Nascimento.

Verissimo, que ficou ferido em varias partes do corpo, foi medicado na Assistencia.

O motorista está preso na delegacia do 13º districto, onde o autuaram em flagrante.

Morta por uma locomotiva

Na estação Oswaldo Cruz, hontem, pela manhã, uma locomotiva pilhou e matou instantaneamente uma mulher de nome ignorado, de côr preta, com 22 annos de edade presumiveis, que soffreu o esmagamento de uma perna.

A policia do 23º districto fez remover o cadaver da infeliz para o Necroterio.

Caiu-lhe sobre as pernas um bloco de terra

Martinho Barcellos, de 37 annos de edade, casado, hespanhol, residente num barracão da Prefeitura existente em Santa Thereza, quando ali, trabalhava, hontem, á tarde, no logar denominado Lagoinha, foi victima de um accidente, recebendo contusões nas pernas.

O ferido foi para a Santa Casa, depois de medicado na Assistencia.

Aggressão a páu

Pedro Fontes, de 44 annos de edade, casado, brasileiro, cocheiro, residente á rua Vista Alegre n. 44, foi aggredido, por questões de pouca importancia, por Salvador Angelo, seu companheiro de casa.

O offendido recebeu ferida contusa na região temporal, tendo sido medicado no Posto Central da Assistencia.

O aggressor foi preso e mettido no xadrez do 9º districto.

Colhido por um auto na praia de Botafogo

José Alves Nunes, de 10 annos de edade, portuguez, residente em Bomsuccesso, foi atropelado por um automovel, recebendo escoriações generalizadas.

O facto occorreu á praia de Botafogo, e a policia só teve delle sciencia pelo boletim da Assistencia que soccorreu a victima.

Choque de vehiculos

Ao passar hontem, pela rua Haddock Lobo, o bonde n. 232, dirigido pelo motorneiro Zeferino Pereira da Silva, regulamento numero 3640, chocou-se de encontro ao auto n. 634, dirigido pelo motorista Arnobio Salles, que se achava parado em frente á garage Yankee.

Ambos os vehiculos soffreram avarias, do que tomou nota a policia do 15º districto.

Mãe perversa

Maria Manuela, parda, de 36 annos, residente num barracão, á rua Victor Meirelles, sem numero, vivia em companhia de uma filha menor, de 8 annos, de nome Aristotelina.

Maria forçava a pequena a esmolar pelas ruas e, quando a collecta não correspondia aos seus desejos a mãe impiedosa sovava a pobrezinha.

A vizinhança, para pôr termo a essa situação, queixa-se á policia do 18 º districto, que vae agir, de accordo com a gravidade do facto.

Com o pé esmagado

O menor José Irene, residente no morro do Itapiru', s|n., foi victima de um bonde, na rua do Bispo, soffrendo esmagamento do pé esquerdo.

A policia tomou conhecimento do facto, tendo a Assistencia soccorrido o ferido.

Um trabalhador ferido a tiros por ladrões

O operario Aristides de Freitas, de 21 annos de edade, solteiro, brasileiro, residente á rua General Argollo n. 1, ao passar hontem, á noite, pela praia do Retiro Saudoso, foi abordado pelo conhecido ladrão "Patolla" e um seu companheiro de façanhas.

A maneira porque se apresentaram os dois typos, deixou perceber a Aristides quaes eram as suas intenções.

Recuando, ligeiro, preparava-se a victima do assalto para reagir contra os dois ladrões.

"Patolla" não deu, porém, tempo a qualquer defeza atacando Aristides a tiro.

Os projectis acertaram no alvo, tendo Aristides ficado ferido no peito e na perna direita.

Após a façanha, "Patolla" e seu comparsa evadiram-se, deixando sua victima a esvair-se em sangue.

Foi chamada a Assistencia que medicou o ferido, removendo-o em seguida para a Santa Casa.

Aristides denunciou o seu aggressor, estando a policia do 10º districto no encalço de "Patolla".

Victima de um accidente no trabalho

Com guia da Assistencia deu hontem entrada na Santa Casa um desconhecido de côr branca e de 25 annos presumiveis.

Esse individuo havia sido victima de um accidente, quando trabalhava em umas obras da rua Itapiru' n. 45, recebendo fracturas da clavicula esquerda e da base do craneo. Seu estado era desesperador e, apenas recolhido ao pio estabelecimento, veiu a fallecer, sendo seu cadaver removido para o Necroterio do Serviço Medico Legal.

"Sabe tudo" deu tres tiros no outro e caiu no mundo

No armazem da rua Visconde de Sapucahy, esquina da rua da America, encontraram-se, hontem, á tarde, Raul Antonio de Almeida, trabalhador, de côr parda, residente á rua da Providencia n. 94, e Agenor de tal, conhecido por Agenor *Sabe Tudo*.

Depois de discutirem por algum tempo, não obstante os demais presentes pretenderem acalmal-os, *Sabe Tudo* alvejou seu antagonista com uma arma de fogo, fazendo tres disparos. Um dos projectis attingiu Almeida na coxa direita, atirando-o ao solo.

Emquanto era pedida a presença da Assistencia para soccorrer a victima, o valente *Sabe Tudo* dava ás de Villa Diogo, não conseguindo deital-lhe a mão a policia do 8º districto.

DO ESPIRITO SANTO

Victoria, 17 — Reabriram-se hoje as aulas da Escola Normal e escolas annexas.

Victoria, 17 — Contrataram casamento: o dr. Wladimiro Silva dos Santos, com a senhorita Esther Besouckt; e o sr. Edward Oliveira com a senhorita Maria Tosi.

Victoria, 17 — Acha-se ligeiramente enfermo o sr. Cassiano Castello, secretario do Interior.

Victoria, 17 — Partiram para esta capital, pelo trem nocturno, a conceituada familia Posi e o dr. João Bernardino Alves, acompanhado de sua senhora e filha.

Victoria, 17 — Desde alguns dias acha-se nesta capital, hospedado no palacio do governo, o deputado espirito-santense Heitor de Souza.

Victoria, 17 — Fixou residencia nesta capital o conhecido maestro Quezada.

Victoria, 17 — Respondendo ao ministro da Agricultura, na sua consulta sobre se o Estado desejava receber immigrantes europeus, conforme a autorização constante da letra C do art. 47 da lei orçamentaria, e qual a importancia que o Estado pretendia dispender, o presidente Nestor Gomes expediu o seguinte despacho:

"Em resposta ao telegramma de v. ex. declaro que acceito immigrantes allemães ou italianos desde que sejam familias de agricultores, indemnisando a União da metade da despeza, até trezentos contos de réis".

ULTIMA HORA

Viuva Major Homembom Justo Cavalcanti

Oswaldo Justo de Araújo Cavalcanti e suas irmãs communicam o fallecimento de sua mãe e convidam seus parentes e amigos a acompanharem o enterro, que sairá, ás 4 1/2, da rua S. Braz 16, (Todos os Santos) para o cemiterio de Inhauma.

NOTICIAS DE NICTHEROY

OS JUIZES DE DIREITO PEDEM A OPINIÃO DO GOVERNO SOBRE AS PROXIMAS ELEIÇÕES

Respondendo ás consultas de varios juizes do Estado sobre a opinião do governo quanto á observancia nas proximas eleições do art. 3º da lei n. 4.226, de 30 de dezembro de 1920, declarou o secretario geral, em telegramma de hontem enviado aos mesmos juizes:

"Em resposta ao vosso telegramma cabe-me declarar que o governo entende não ser applicavel nas proximas eleições o dispositivo do art. 3º da lei n. 4.226, de 30 de dezembro de 1920, attendendo á data da execução desta.

No pleito de 20 do mez corrente poderão, pois, votar todos os cidadãos que se tiverem alistado até o dia 20 de janeiro proximo findo, devendo os referidos eleitores requerer que sejam seus votos tomados em separado se fôr posto em duvida em face do citado artigo 3º da lei n. 4.226, o seu direito de voto. Esta é, aliás, a orientação adoptada pelos juizes de varias comarcas do Estado e neste sentido resolveria o governo as divergencias que occorressem se fosse de sua competencia o assumpto. — *João Bicalho Gomes e Souza.*"

NA SECRETARIA GERAL

Processos de pagamento remettidos á Directoria Geral de Fazenda:

a José Violante & C., de fornecimento de uniforme para o chauffeur da Directoria Geral de Obras;

da folha de pagamento dos operarios que trabalharam nas obras de reconstrucção da ponte dos Leite, no mez de novembro ultimo;

ao auxiliar technico Jorge Denot, de diarias;

da feria n. 17 de despesas effectuadas em janeiro ultimo.

ACTOS DO PREFEITO

O sr. Enéas de Castro assignou hontem o seguinte acto:

designando para servir, em commissão, na Junta Militar de Alistamento, o inspector da Limpesa Publica, em exercicio na Directoria de Fazenda, sr. I. P. Bezerra de Menezes.

MAIS UMA ESCOLA NO ESTADO DO RIO

O sr. Raul Veiga, presidente do Estado, por acto de hontem, creou uma escola mixta no 6º districto de Angra dos Reis, no logar denominado "Tapera".

GABINETE DO SECRETARIO GERAL

O coronel Bicalho, secretario geral, assignou hontem o seguinte expediente:

arbitrando em 100$000 mensaes o aluguel da casa do professor Joaquim Almeida Fortuna, director do grupo escolar Nove de Abril, nesta cidade.

Requerimentos despachados:

Julião R. Freire Gameiro, pedindo expedição de titulo — Expeça-se o titulo definitivo;

Alfredo Vargas de Farias, ex-guarda da Casa de Detenção, pedindo pagamento de vencimentos descontados — Indeferido, visto não ter sido feita em termo opportuno a reclamação do supplicante;

Empresa Editora da Gazeta dos Tribunaes, fazendo uma proposta — Dirija-se ao presidente do Tribunal da Relação que é a autoridade competente para resolver e providenciar sobre o assumpto;

Esperidião Geraldine, propondo adquirir um terreno do Estado — Indeferido visto não convir ao Estado a alienação do terreno indicado;

Gonçalves Borges & C., pedindo um prazo — Deferido, á vista das informações.

NA PREFEITURA

O sr. Enéas de Castro assignou hontem o seguinte expediente:

Diogo Antonio da Silva — indeferido; José Paschoal — proceda-se uma vistoria administrativa, para o que foram designados os drs. Julio Vianna, Sabino Mangeon e Adalberto Guimarães. João Figueira de Freitas — indeferido.

Domingos Ferreira da Fonseca; Ernestina Barradon; Antonio Gomes da Silva Rodrigues; Albano O. Caetano; Castorino Ramos Reis; A Pedra do Lar; Claudionor Teixeira; Antonio Eduardo da Silva; José Paschoal — proceda-se uma vistoria administrativa para o que designo os drs. Julio Vianna, Sabino Mangeon e A. Guimarães.

José Maria de Barros; João Figueira de Freitas, indeferido; João Silveira; Liborio José Seabra; José Lopes da Cunha; José Moreira da Costa; João da Costa Xavier; João Augusto dos Santos; W. E. Castello; Marcos Mangini; Moreira & Fernandes; José Gomes da Cruz; Joaquim Antonio das Chagas; José Passeri; Grillo Paz & Cia.; Isaias Pereira Soares; Illydio Soares; Custodio Leite B. Bastos; Augusto Mattos Araujo; Arthur Corrêa; Joaquim Moreira Pinto; Ferreira Silveira & Cia.; Francisco Peixoto Bittencourt; José Pinheiro; A. José Pires; Antonio C. Cotrim da Silva; e Companhia Fluminense de Alpercatas: — deferidos.

JUSTIÇA FEDERAL

Ao dr. Leon Roussoulières, juiz federal foram impetradas ordens de "habeas-corpus" em favor dos sorteados abaixo:

Nictheroy — Annibal da Silva, João Alves Pinheiro e João de Queiroz.

Campos — Carlos Abdalla e Paulo Salvador.

S. Gonçalo — João Mendonça.

Sapucaia — Hermenegildo Francisco.

Magé — Alfredo Braga.

Saquarema — Theophilo Conceição.

Itaguahy — Enéas José Soares e Antonio Telles da Silva.

Friburgo — Euclydes Fernandes Simões.

FORO LOCAL

Jury. — Comparecido apenas 4 jurados deixou de ter logar a reunião do Tribunal do Jury, tendo-se procedido no sorteio dos supplentes em numero de 18, foram sorteados os seguintes:

João Ladeira, Raphael Pinto, Cicero de Souza Leal, dr. Delmiro Mendes de Sá, Emilio Gonçalves Duque Estrada, dr. Deocleciano da Costa Velho, Irineu Soares Pacheco, Juvenal Martins Veiga, Horacio Cesar de Almeida, Jonathas de Macedo Domingues, Aldemar Ferreira Barros, Joaquim Antonio das Chagas, Affonso Duque Estrada Junior, dr. Gastão Braga, Emilio Dias Filho, Cesar Gonçalves de Mattos, Oldmar Silveira, Euripedes Ribeiro.

— Foram multados em 30$000 cada um, os jurados faltosos.

Summario — Perante o Juiz de Direito da 1ª. vara terá inicio amanhã, ás 10 horas o summario de culpa a que responde Christovão José Antonio, como incurso no art. 330 paragrapho 1º.

— Perante o mesmo juiz terá inicio amanhã, ás 11 horas o summario de culpa do denunciado Manoel Simões, incurso nas penas do art. 306 do Codigo Penal.

Archivamento. — Pelo Promotor Publico foi requisitado ao Juiz de Direito d a1ª. vara o archivamento do inquerito instaurado contra Luiz Gonçalves de Carvalho, indiciado como autor de um defloramento, por não haver fundamento legal para a denuncia.

— O Promotor Publico requereu o encerramento do summario em o interrogatorio dos denunciados Arino de Souza Mattos e Francellino Ramos Pereira de Brito; desistindo dos depoimentos das restantes testemunhas.

Remessa de inquerito. — Pelo segundo delegado auxiliar foi remettido ao juiz de Direito da 2ª. vara o inquerito policial instaurado para apurar a responsabilidade criminal sobre a explosão de uma garrafa de oxygenio occorrida a bordo do vapor "Santos", amarrado na Ilha do "Mucangue Pequeno".

UMA PROMOÇÃO NO REGIMENTO POLICIAL

Por acto do governo foi hontem promovido ao posto de 1º tenente do Regimento Policial o 2º Antonio da Trindade Secundino de Oliveira.

Este official vem servindo, ha muito, como ajudante de ordens do chefe de policia.

AGGREDIU A AMANTE E FOI PARA O XADREZ

Por haver aggredido a sua amante a nacional Josepha Ferreira, moradora á rua Visconde Rio Branco 113, foi preso e recolhido ao xadrez da policia central o individuo Oscar José Corrêa, preto, de 32 annos de edade, casado e morador no Morro da Armação.

PRISÕES POR VADIAGEM

As 2 horas da tarde a policia prendeu no jardim Pinto Lima, por serem vadios e sem residencia, os seguintes individuos:

Manoel da Silva, de 18 annos, solteiro, Donaria da Silva, preta de 20 annos de edade, José Ferreira, pardo, de 20 annos de edade e solteiro.

Foram recolhidos ao xadrez da Central da Policia.

ACCIDENTE NO TRABALHO

O operario Antonio Luiz Pereira, brasileiro e solteiro, quando hontem trabalhava nas officinas da Casa Wilson & Cia.; recebeu um ferimento contuso no dedo indicador da mão direita.

Foi medicado no Hospital de S. João Baptista, recolhendo-se depois a sua residencia.

De Petropolis

Uma pilha de saccos quasi esmaga uma senhora

Petropolis, 17 — Um desastre de consequencias quasi lamentaveis, ia hontem se dando no armazem do sr. Americo Medeiros, á rua Souza Franco, ás 7 1|2 da noite.

A sra. Anna Pires, casada com o sr. Annibal Pires da Fonseca, achava-se no referido armazem, fazendo compras, com um filhinho ao collo, junto ao balcão, quando uma pilha de saccos de arroz se desfez, comprimindo-a de encontro ao balcão. Felizmente foi aquella senhora soccorrida immediatamente, livrando-se de ser esmagada, bem como a creança.

O choque que soffreu, fel-a ficar em um estado nervoso tal que foi levada á Parmacia Central, onde de primeiro recebeu o auxilio de um medico que se achava jantando em um restaurante proximo e meia hora depois do dr. Paulo Figueira de Mello, que foi chamado, para pensal-a, ficando constatado apenas pequenas escoriações nos braços, além da compressão do thorax, felizmente sem grande gravidade.

Uma circular do ministro da Fazenda aos inspectores das Alfandegas

Aos inspectores das Alfandegas federaes, o ministro da Fazenda, expediu hontem a seguinte circular:

"Declaro aos srs. inspectores das Alfandegas, para seu conhecimento e devidos fins, que tendo presente uma amostra de pelle de carneiro sem pêllo e conservada pelo processo industrial denominado "pic lagem", e considerando que o art. 23 da Tarifa das Alfandegas cogita tão sómente das pelles e couros em bruto de qualquer qualidade, verdes, seccos ou salgados, entre os quaes se não enquadra a especie da pelle em questão, que soffrem um preparo industrial, resolvo que as pelles e couros conservados pelos referidos processos sejam classificados no art. 24 da mesma tarifa, para o pagamento da taxa de 1$400 por kilogramma, como pelle preparada sem pêllo de côr natural."

Melhoramentos em Curityba

Curityba, 17 — O dr. João Moreira Garcez, prefeito desta cidade, pretende iniciar, dentro de breves dias, o calçamento a parallelepipedos, de varias ruas daqui. Pretende tambem s. s. effectuar, o recalçamento da rua 15 de Novembro, cujas obras custarão réis 200:000$000.

Os despachos de inflammaveis e corrosivos

O ministro da Fazenda declarou ao presidente da Camara Britanica no Brasil, em resposta ao memorial sobre despachos de gazolina e kerozene, que os despachos de inflammaveis e corrosivos só deixarão de ser feitos sobre agua quando houver neste porto mais trapiches alfandegados, além da ilha do Cajú, que é o unico actualmente existente, e que, uma vez, preenchida essa condição, não poderá o governo deixar de cumprir o disposto no art. 34 da lei da Receita, vigente, cabendo, entretanto, aos interessados reclamar do Congresso Nacional.

As cerimonias da Semana Santa em S. Paulo

S. Paulo, 17 — O arcebispo da diocese resolveu que as solennidades da semana santa com a sua presidencia sejam realizadas na matriz de Santa Cecilia, que fica assim erigida em cathedral.

Um cofre de ferro com um contrabando de joias

Será mesmo?

Por um cidadão cujo nome não conseguimos saber, devido ao sigillo que a respeito do caso a inspectoria da Alfandega procurou guardar, foi levada hontem, áquella Inspectoria, uma denuncia de um grande contrabando.

Segudo essa denuncia, um cofre de ferro importado pela firma Figueiredo Bastos & Comp. e que se acha no armazem n. 6 do Caes do Porto, tem o fundo falso e está cheio de joias de grande valor.

Providenciando no sentido de apurar o que de verdade ha na denuncia, o inspector da Alfandega determinou ao conferente que se encontra no citado armazem, que não desse saida ao cofre.

Hoje, em presença do representante da firma importadora do cofre, deve ser elle submettido a um rigoroso exame procedido por um serralheiro, levado pelo mesmo representante a seu pedido, por não ter a Alfandega serralheiro e recear elle que, feito o exame do cofre por um desentendido na materia, fique elle inutilizado.

Seria mais natural que o serralheiro fosse contratado pela Alfandega.

O exame será dirigido pelo proprio inspector e em publico, podendo assim, o denunciante assistir a elle e mesmo intervir como julgar necessario.

O auxilio official á importação de animaes reproductores

O Ministerio da Agricultura resolveu auxiliar a importação de animaes reproductores que, de accôrdo com o decreto n. 11.579, de 12 de maio de 1915, pretendam fazer no corrente anno, os criadores registrados naquelle Ministerio, os governos estaduaes ou municipaes, as sociedades ou estabelecimentos de agricultura ou criação e as estações zootechnicas reconhecidamente idoneas.

Para os bovinos das raças zebús e respectivas procedencias, importados pelos portos brasileiros desde Victoria até o extremo septentrional do paiz, o Ministerio da Agricultura concederá o auxilio em custo e frete, de 400$000, por cabeça.

Os pretendentes a qualquer auxilio dos acima alludidos, deverão mencionar em seus requerimentos: a) o numero, especie, raça e edade dos animaes a importar, o paiz de onde pretendem fazer a importação e o logar onde devem ser entregues os animaes; b) o fim visado na criação e exploração do rebanho da sua propriedade; c) o numero e a raça dos animaes que possuem para cruzar ou constituir o nucleo de raça pura; d) a zona onde se encontra a propriedade e quaes as pastagens e forragens de que dispõe.

Todos os requerimentos deverão ser sellados de conformidade com as leis federaes, e, quando não forem de governos estaduaes ou municipaes, sociedades ou estabelecimentos de agricultura ou creação e estações zootechnicas, deverão ser acompanhados de documentos provando serem creadores registrados no Ministerio.

Uma naturalização declarada sem effeito

O sr. Alfredo Pinto expediu hontem a seguinte portaria:

"O ministro da Justiça e Negocios Interiores, em nome do presidente da Republica:

A' vista de novas informações chegadas ao conhecimento do governo federal, por intermedio da Secretaria da Justiça e da Segurança Publica do Estado de S. Paulo, e porque ainda não tenha sido entregue a Paschoal Giffi, natural da Italia, a portaria de 18 de dezembro de 1920, pela qual foi naturalizado cidadão brasileiro, não estando, por isso, completo o respectivo processo; resolve declarar sem effeito a referida portaria de 18 de dezembro d 1920."

A recente exposição de pecuaria em Belém

Belem, 17 — O jury designado para classificar os animaes que concorreram á exposição agro-pecuaria, realizada no dia 30 de janeiro passado, conferiu premios sómente aos animaes nacionaes deste Estado, equinos, bovinos, suinos e gados de trabalho.

Uma conferencia sobre a proxima exposição de Londres

Com o ministro da Agricultura conferenciaram hontem sobre a proxima exposição da borracha e productos tropicaes que se vae realisar em Londres, o sr. Affonso Costa, director do serviço de informações, a quem está affecta a organisação dos mostruarios do Brasil, e o sr. Annibal Porto, representante da Associação Commercial do Amazonas, combinando ambos, com o sr. Simões Lopes varias medidas referentes á delegação do Brasil nesse certamen.

Em favor dos famintos de Cabo Verde

S. Paulo, 17 — A Associação Commercial da cidade de Santos, segundo informações recebidas de fonte fidedigna, abriu uma subscripção em favor da população faminta de Cabo Verde.

As despesas do serviço de dragagem do porto de Recife

Por aviso de hontem, o ministro da Viação solicitou ao da Fazenda, as necessarias providencias afim de que, por conta do saldo do credito de £ 3.500.000, provenientes do emprestimo a que se refere o decreto n. 10.197, de 29 de maio de 1913, seja distribuida á Delegacia Fiscal do Thesouro, em Pernambuco, a importancia de . . . . 2.000:000$, para attender ás despesas com o serviço de dragagem do porto de Recife.

Um processo de aforamento de terrenos nesta capital

O ministro da Fazenda remetteu ao da Viação, pedindo-lhe providenciar para que seja ouvida a Inspectoria Federal de Portos, sobre as duvidas do parecer da Directoria do Patrimonio Nacional, o processo de aforamento de um terreno accrescido de marinha, situado á rua Coronel Pedro Alves, nesta capital, pretendido pela Empresa Industrial de Melhoramentos no Brasil.

Talões que serviram para a arrecadação da Collectoria federal de Araruama

Ao presidente do Tribunal de Contas o director da Receita Publica remetteu, para a devida tomada de contas, os talões que serviram para o arrendação de 1920 á Collectoria das Rendas Federaes de Araruama.

Notas sociaes

NATALICIOS

Fez annos hontem o nosso prezado companheiro dr. Mucio Leão, formoso e forte talento juvenil, que se está afirmando triumphantemente como uma das mais notaveis expressões de senso critico, ainda surgidas entre nós. Aos leitores do *Correio da Manhã* não é estranho esse nome que frequentemente assigna artigos e chronicas do mais puro estylo. A sua data natalicia proporcionou a Mucio Leão uma justa opportunidade para ver a conta em que são tidos os seus valores mentaes e moraes.

—:—

Fazem annos hoje:

o sr. Arthur de Magalhães,

— a senhorita Iracy Caldas Barreto, filha do dr. Martinho Garcez Caldas Barreto, juiz da 4ª pretoria criminal;

— o sr. Carlos Alberto da Silva Pereira, funccionario da Alfandega desta capital;

— o sr. Flaviano da Rocha Medrado, funccionario da Prefeitura de Nictheroy;

— o dr. Nelson Pinto Ferreira Morado.

Fizeram annos hontem:

d. Sinhasinha Leisa Sayão;

— d. Emilia Sayão Bastos.

CASAMENTOS

Contratou casamento com a senhorita Lucinda Caldeira o sr. Dagoberto Ferreira, do alto commercio desta praça.

— Realiza-se a 23 do corrente o casamento do dr. Raymundo Accioly Borges com a senhorita Heloisa d'Avila Monteiro.

— Realizou-se no dia 12 do corrente, em Engenheiro Passos, Estado do Rio, o enlace matrimonial do professor Waldemar Ferreira de Abreu com a senhorita Arinda Nogueira da Fonseca.

NASCIMENTOS

O sr. Fernando A. Azeredo Coutinho e d. Augusta M. de Azeredo Coutinho participam-nos o nascimento de sua filha Maria de Lourdes, a 12 do corrente.

VIAJANTES

O rapido mineiro transportou hontem a Juparanã, de onde iam seguir, horas depois, para o Sanatorio do "Parc Royal", na fazenda da Cachoeira, os seguintes empregados daquella casa, em gozo de um mez de descanso, após os trabalhos excessivos do fim do anno e do carnaval: Clovis Cesar Miné e senhora, Carlos Leitão de Macedo e senhora, Manoel Augusto Ferreira, Sebastião Vasconcellos, senhora e filho, Manoel Braulio de Castro, senhora e dois filhos, Alfredo Bernardo Pinho e Joaquim Ferreira da Silva e filho.

Na estação Central esteve presente o sr. José Ortigão, socio-gerente do "Parc", acompanhado de seu secretario, sr. Vasco Abreu, e grande numero de outras pessoas da casa, que se associaram ás despedidas de que foram objecto os viajantes.

— Pelo primeiro nocturno paulista são esperados hoje nesta capital os srs.: Vicente Pinto dos Santos, Manoel Gomes Santinho, Francisco de Souza, Ladislão Vieira Pinto, Elias Neves, dr. Pedro de Alcantara, Elias Labis, José De Fime, Pascoal Matias, tenente Orlando Leite Ribeiro, dr. Mario Meira Salvador Listero, d. Ermelinda Lembe, José Barcellos, dr. Rodolpho Velloso e senhora, dr. Lourenço B. Neves, Luiz Trapagey, Domingos Curtis, d. Maria Giro, J. Costa, Antonio Alves da Costa, Francisco de Almeida Braga, dr. Octacilio Moraes da Silva, Joaquim Prata, A. do Prado Mello, dr. Affonso Fraga e João Ruggeri.

Pelo comboio de luxo chegarão mais os srs.: Luiz Romero, dr. Amador Francisco e filho, Pedro Ricuijo e familia, Campos do Amaral, Antonio Gonçalves, Aredio de Souza, dr. Alberto Moraes, dr. Mario Pontual, Mario Toloschi, dr. Alvaro dos Santos e senhora, Jorge da Silva Fagundes, Antonio Carvalho e senhora, Nelson da Silva e familia, Vicente de Castro, dr. Francisco Puzzaro e Vicente Trapani.

CONFERENCIAS

Terá logar domingo proximo, na séde da Cruz Vermelha, á rua Ubaldino do Amaral n. 75, a quinta palestra da série de educação sexual do Departamento de Prophylaxia Venerea. Dissertará o dr. Estellita Lins, sobre o thema "Historia natural dos orgãos da reproducção". A entrada é franca.

ESCOLARES

COLLEGIO PEDRO II — De accordo com o disposto no decreto numero 4.228, de 30 de dezembro ultimo, estarão abertas, na secretaria do Collegio Pedro II, desta data até 28 do corrente, as inscripções para os exames do curso gymnasial em segunda época.

ENFERMOS

O addido militar argentino, coronel Juan Alvelo, que ha poucos dias foi victima de um accidente de equitação, em Petropolis, já se acha muito melhor, sendo os seus medicos assistentes, drs. Figueira de Mello e Leitão da Cunha, de opinião que dentro de uns dez dias poderá abandonar o leito definitivamente.

A' residencia de verão do distincto official argentino tem affluido todas as personalidades de maior destaque da sociedade petropolitana, demonstrando assim as grandes sympathias de que goza o coronel Alvelo.

EM ACÇÃO DE GRAÇAS

Realiza-se amanhã, em Therezopolis, uma missa em acção de graças pelo restabelecimento de d. Leosinha Figueiredo Magalhães de Almeida, esposa do dr. Magalhães de Almeida, auditor de marinha.

MISSAS

Realizou-se hontem, com grande concorrencia, a missa por alma do saudoso professor de equitação major Armando Baptista Jorge, na egreja de S. Francisco de Paula mandada celebrar pelos seus amigos e discipulos.

Fizeram-se representar: o prefeito, os ministros da Guerra e da Agricultura, commandante da Brigada Policial e muitas outras autoridades, tendo comparecido pessoalmente os srs. general Tasso Fragoso e senhora; general Alcindo Braga; marechal Luiz Cardoso; general Silva Faro, general Andrade Neves, general Simas Enéas, deputados João Penido e João Guimarães, general Ribeiro da Costa e familia, marechal Caetano de Faria, representantes do Club Militar, de muitas sociedades sportivas e de collegas de classe do extincto.

FALLECIMENTOS

Foram sepultados hontem:

no cemiterio de S. Francisco Xavier: Odette Herminia Pereira, rua S. Luiz Gonzaga n. 334; Dorothy, filha de João Lobão, praia do Retiro Saudoso n. 303; Maria Hygina de Sá Barreto, rua Pedro Americo n. 105; Nilo Barbosa de Souza, Hospital Central de Marinha; Alvaro, filho de Antonio Mendes, rua Gregorio Neves n. 33, casa XII; Chofre, filho de Jacob Maluf, rua Conde de Bomfim n. 196, sobrado; Maria Elisa, filha de Leopoldo Trotta, rua General Canabarro n. 48; Francisco da Silva Pires, travessa dos Prazeres n. 50; Malvina Gomes, rua Marquez de Sapucahy n. 66; Clara de Jesus, Santa Casa; Lazaro da Silva, Hospital Central do Exercito; Anna Maria de Carvalho, rua Dr. Ferreira Pontes n. 46;

no cemiterio de S. João Baptista: Manoel Caetano de Castro, rua do Cattete n. 219; Gertrudes Vieira da Motta, rua Maurity n. 11; José Esteves, Santa Casa; Ruth, filha de Alvaro Gomes Carvalho, rua Real Grandeza n. 252; Josepha Peres Prado, rua Azevedo Lima n. 150 B; Antonio, filho de Maria Lima, praia de Botafogo n. 198; Maria Josephina, rua Marquez de Abrantes n. 86; Manoel Pinto de Albuquerque, rua Coronel Pedro Alves n. 379; Cecilia Ungar, rua D. Carlos I, n. 119; Roque Antonio Feoli, rua Cassiano n. 77; Sebastião Joaquim Theodoro, rua Pinheiro Guimarães n. 50, casa II.

Os signaes horarios radiotelegraphicos do Observatorio

Estando em trabalhos de reinstallação, no novo edificio do morro de S. Januario, os apparelhos que, no Observatorio Nacional, no morro do Castello, transmittiam os signaes horarios radiotelegraphicos, não poderão ser enviados esses signaes hoje e amanhã, recomeçando, entretanto, na segunda-feira seguinte essa transmissão, na fórma do costume.

O antigo balão, que fôra construido para dar a hora aos navios que não dispuzessem de T. S. F., foi substituido por signaes luminosos, no alto da torre de ferro do novo Observatorio, os quaes são visiveis á noite em toda a zona do porto, e sómente serão emittidos, por ter a experiencia demonstrado não serem praticamente visiveis de dia. Consistem em lampejos produzidos num grupo de lampadas electricas, que brilham das 20h 55m ás 20h 56m., em seguida das 20h. 57m. ás 20h. 58m. e finalmente, das 20h. 59m. ás 21h. 00m., de tempo legal.

O Observatorio, por nosso intermedio, informa tambem o publico que estava habituado a solicitar a cada instante a communicação da hora por telephone, para fins domesticos, de que esta pratica não poderá mais ser continuada, visto como o novo Observatorio não dispõe de pessoal sufficiente para attender ás numerosas chamadas que ultimamente eram feitas para esse fim.

Os topes para regular chronometros de navios prestes a partir ou para serviços technicos de estabelecimentos publicos continuarão, entretanto, a ser enviados aos interessados, com toda a bôa vontade.

Ainda o caso do commandante do "Lidador"

Belem, 17 — O dr. Julio Amaral, consul portuguez aqui residente, requisitou hontem, novamente, ao chefe de policia a prisão do capitão Amadeu de Oliveira Velha, commandante do lugre portuguez "Lidador."

O chefe de policia, tomando conhecimento da requisição, prometteu despachal-a hoje.

Belem, 17 — Levaram ao conhecimento do jornal "A Folha do Norte", conforme noticia publicada hontem, que o sr. Julio do Amaral, consul portuguez, contrariado nos seus propositos a respeito do capitão Amadeu de Oliveira Velha, commandante do lugre portuguez "Lidador", pela decisão do Superior Tribunal de Justiça, tornando sem effeito a prisão requisitada, telegraphára ao sr. Duarte Leite, embaixador de Portugal, no sentido de ordenar-se novamente, a captura e reclusão daquelle marinheiro portuguez.

A "Folha do Norte", informa tambem que o consul teria pedido ao embaixador de seu paiz que consultasse a União, sobre a legalidade Tribunal local.

O capitão Oliveira Velha, em longa carta aberta publicada na edição dos jornaes de hoje revela, diversas faltas graves commettidas pelo consul, augmentando interesse em torno da questão. O consul affirma que o commandante recebeu 6:28000 de porcentagem sobre a venda de carga do lugre, prestando ainda outras informações em relação ao mencionado official.

Segundo se affirma, o lugre irá a leilão, afim de pagar aos credores, inclusive aos tripulatnes que até agora estão no desembolso de suas soldadas.

LLOYD BRASILEIRO

As autoridades judiciarias procederam a uma vistoria interna nos vapores *Tapajós* e *Iris*, afim de determinar as causas das avarias que soffreram.

E' possivel que esses navios tenham adiadas as suas partidas.

—:— Apresentaram-se hontem á directoria os commandantes Fortunato Ayrosa que segue amanhã no commando do *Tabatinga*, para os portos do norte até Manáos e o commandante do *Ceará*, capitão Severino Ramos, que segue hoje para o norte.

—:— Os engenheiros Lucio Gramacho, chefe de machinas do *Tabatinga*, e José Luiz, chefe de machinas do *Ceará*, dispediram-se da secção de machinas por motivo de suas viagens ao norte.

—:— O *Laguna*, trouxe do sul 7.787 volumes.

Hontem o commandante fez entrega do seu relatorio de viagem á secção de navegação.

—:— O sr. Buarque de Macedo vae melhorar a navegação para Laguna, de 21 em 21 dias. Este melhoramento para a pequena navegação do sul é uma medida de grande alcance para a empresa.

—:— O commissario Chrispim de Souza, despediu-se hontem do sr. Francelisio Firmo dos Santos, chefe dos commissarios, por motivo de sua partida para o norte, hoje, no *Bahia*.

—:— O *Pyrineus* é esperado de Santos, amanhã.

Os serviços sanitarios federaes no Pará

Belem, 17 — O secretario geral do Estado, sr. Barrozo Rebello, dirigiu, datado de hontem, um officio ao sr. Alfredo Pinto, ministro da Justiça, ratificando a communicação telegraphica do governo do Estado, em consequencia do accordo firmado nessa cidade, a 30 de dezembro ultimo, entre o governo e a Directoria Geral de Saude Publica, declarando para os devidos fins, approvados pelo governo do Estado os termos e as condições do mesmo contrato, e obrigando-se opportunamente, a pôr em pratica todas as medidas de ordem legislativa e administrativa, necessarias para a realização plena e efficaz dos serviços sanitarios, previstos nessa convenção e tambem della decorrentes.

No mesmo officio pede o secretario geral prompto inicio dos trabalhos com os quaes far-se-á a organização da Saude Publica.

O embusteiro em máos lençóes na capital do Pará

Belem, 17 — O individuo Stevenson de tal, promoveu alguns espectaculos no Theatro da Paz, obtendo na primeira representação grande concorrencia.

Stevenson promettia realizar o "incendio real de um theatro" o que não conseguiu, não conseguindo tambem fazer nada que agradasse. Em vista disso, o povo prorompeu em uma estrondosa vaia, e pretendia castigal-o corporalmente, não o fazendo em virtude da intervenção da policia.

A necessidade de um patronato agricola em Turvo

O sr. Leoncio Alves de Carvalho, presidente da junta municipal do Serviço do Povoamento em Turvo, Estado de Minas, endereçou ao sr. Simões Lopes, ministro da Agricultura, um officio em que faz largas considerações justificativas para o estabelecimento ali de um patronato agricola, visando o incremento de tão importante municipio.

Saude Publica

—:—

FISCALIZAÇÃO DE GENEROS ALIMENTICIOS

Os medicos da Inspectoria da Fiscalização de Generos Alimenticios, nas inspecções que fizeram, hontem e ante-hontem, apprehenderam e inutilizaram os seguintes generos: á rua Visconde de Itauna, n. 97, armazem de Antonio José de Oliveira — 2 1|2 kilos de carne secca, 2 1|2 kilos de lombo, 4 queijos de Minas, 51 kilos de tapioca e 30 kilos de arroz; á mesma rua, n. 307, estabelecimento de Romão Miguez & Cia., — 23 kilos de carne secca e 8 de bacalhau; á rua Senador Euzebio, n. 36, armazem de Soares Rezende & Cia., — 207 kilos de toucinho, 118 kilos de lombo e 90 kilos de chispes; á rua Visconde de Itauna, n. 63, estabelecimento de Castro Alves, — 12 kilos de toucinho á rua do Cattete n. ... estabelecimento de M. J. Fernandes — 3 kilos de paio; á rua Riachuelo, n. 404, estabelecimento de — J. Lucio & Cia., — 3 kilos de chispes; á mesma rua, n. 402, estabelecimento de Silva Teixeira & Cia., — 30 kilos de farinha; á rua do Torres, n. 25 A, casa commercial de Alfredo Borges — 80 kilos de costella de porco; á rua Barão do Rio Branco n. 31, armazem de Miguel Monteiro — 13 kilos de queijo deteriorado; á rua Castro Ferreira, n. 77, armazem de Monteiro & Cia., — 5 kilos de paio; á rua Bom Retiro, n. 79, estabelecimento de Moreira Rodrigues — 5 kilos de toucinho; á mesma rua n. 132, estabelecimento de Antonio Ribeiro & Cia., — 9 kilos de costellas de porco salgadas; no Mercado Novo — 302 kilos de frutas e legumes, 75 kilos de feijão, 2 1|2 kilos de carne verde e 20 kilos de peixe; á rua 1 Março, n. 23, estabelecimento de Alves & Cia. — 1 lata de conserva deteriorada; á mesma rua, n. 89, armazem de Vieira Monteiro & Cia — 10 latas de azeitona, 2 de manteiga e 1 de ameixas; á mesma rua, n. 145, estabelecimento de Vasconcellos & Cia., — 3 kilos de lombo de porco; no Trapiche Cometa, á rua Gama, n. 76 — 25 caixas, pesando 885 kilos, de toinhas em estado de putrefação, pertencentes a Raul Monteiro & Cia.; á rua Cassiano, n. 73, estabelecimento de A. J. da Costa — 17 kilos de costella de porco; á rua da Gloria n. 66, armazem de Aquillino Castro — 5 kilos de xarque; á rua da Lapa, n. 14, armazem de A. Pereira Bastos — 2 1|2 kilos de lombo de porco e 1 de bacalhau; á rua da Lapa, n. 69, estabelecimento de J. Soares Pinto — 3 latas de manteiga, 12 latas de biscoutos e 14 kilos de lombo de porco; á rua Evaristo da Veiga, n. 83, estabelecimento de Alexandre Ferreiros — 7 kilos de lombo e 4 queijos mineiros; á rua dos Arcos n. 68, armazem de Seraphim Luiz Joaquim da Silva — 20 kilos de peixe, 3 de bacalhau e 5 de feijão.

O concurso para sub-inspectores sanitarios

Ha tres dias que se vêm realizando no museu do Departamento Nacional de Saude Publica, as provas oraes do concurso para sub-inspectores sanitarios.

Já prestaram essas provas oito candidatos e, hoje, serão chamados mais quatro: Aureliano Carlos, da Fonseca, Humberto Chaves de Gusmão, Arnaldo Cavalcante e Antonio Eugenio Arêa Leão.

O concurso para ensaiadores do Laboratorio Bromatologico

No Laboratorio Bromatologico terminaram, hontem as provas de sufficiencia dos concorrentes aquelles logares, cuja relação será apresentada ao dr. Carlos Chagas, director do Departamento de Saude Publica, para as nomeações respectivas.

Um caso suspeito de bubonica

Apresentando symptomas de peste bubonica foi internado, no hospital de S. Sebastião, Aristides Azevedo, morador, á rua Buenos Aires, n. 48 e empregado no commercio.

Esse caso está em observação.

POLICIA MILITAR

Serviço para hoje:

Superior de dia, major Vieira.

Official de dia ao quartel general, 2º tenente Mello Moraes.

Official de dia ao corpo de serviços auxiliares, 2º tenente Florentino.

Medico de dia (24 horas), 2º tenente Licinio.

Medico de dia (12 horas), 2º tenente dr. Studart.

Pharmaceutico de dia, 2º tenente Camerino.

Interno de dia, academico Nogueira.

Dentista de dia, 1º tenente Clodomir.

Auxiliar do official de dia ao quartel general, sargento Gentil.

Musica de promptidão, das 6 ás 11 horas a fanfarra do regimento de cavallaria e das 11 ás 18 horas, a banda do 2º batalhão.

A conducção de presos, será fornecida pelos corpos, de accordo com o pedido que for feito.

O 1º batalhão, fornece: 3 inferiores para ronda, as promptidões permanente e de incendio, 10 praças para prevenção, o policiamento, os demais serviços já determinados e o mais que for pedido.

O 2º batalhão, fornece: 10 praças para prevenção, o policiamento, os demais serviços já determinados e o mais que for pedido.

O 3º batalhão, fornece: 1 inferior para ronda, 10 praças para prevenção, o policiamento, os demais serviços já determinados e o mais que for pedido.

O 4º batalhão, fornece: 1 inferior para ronda, 1 corneteiro para ordens á assistencia do pessoal, 1 inferior ás 8 horas na assistencia do pessoal, para rondar o 2º districto, a promptidão de soccorros, 10 praças para prevenção, o policiamento, os demais serviços já determinados e o mais que for pedido.

O regimento de cavallaria, fornece: 10 praças para a promptidão permanente, 2 inferiores para ronda, a guarda do quartel general, o policiamento, os demais serviços já determinados e o mais que for pedido.

A companhia de metralhadoras, fornece: os serviços já determinados e o mais que for pedido.

O corpo de serviços auxiliares, fornece: 1 bombeiro, 1 mecanico de dia e 1 automovel transporte para a promptidão permanente.

O serviço de electricidade, fornece: um electricista de dia.

Ronda:

1º tenente Meira Lima.

Promptidões:

Permanente: 1º tenente Silva Telles e no regimento de cavallaria, 2º tenente Djalma.

Guardas:

Da Amortização, 1º tenente Limoeiro.

Moeda, 2º tenente Waldemar.

Thesouro, 1º tenente Saint'Clair.

Dia aos corpos:

No 1º batalhão, capitão Cesar Barrão.

No 2º, capitão Barbosa.

No 3º, capitão Diniz.

No 4º, capitão Velloso.

No regimento de cavallaria, 1º tenente Themistocles.

No quartel da Saude, 2º tenente Lage.

No quartel do Andarahy, 2º tenente Isidro.

Uniforme, 4º (kaki).

CORPO DE BOMBEIROS

Serviço para hoje:

Official de dia, major Bezerra.

Auxiliar, 2º tenente Eloy.

1º soccorro, capitão Alcantara.

2º soccorro, tenente Julio.

Manobras, 2º tenente Figueiras.

Ronda, capitão Alcebiades.

Medicos de dia, major dr. Graça e capitão dr. Taylor.

Dia á pharmacia, capitão Mala.

Folga, o commandante da estação do Meyer.

Uniforme, 6º.

NOS THEATROS

Primeiras

"Ai amor!", no S. José

Foi hontem representada, no popular theatro da praça Tiradentes, mais uma revista. E' esta original do sr. A. Tavares e póde ser considerada uma das peiores que ali têm sido exhibidas. Não tem graça nenhuma e é destituida completamente de interesse.

Cumpre salientar, entretanto, o esforço que, para ser applaudida, empregaram os artistas Alfredo Silva, Pinto Filho, Julia Martins, Pepa Ruiz, Maria Ruiz e Henriquета Brieba, que esteve muito galante na "Loteria gaúcha".

Mas era impossivel agradar o *Ai amor!* e por isso não teve muitos applausos.

Montagem boa e musica soffrivel.

Notas & Noticias

CAIXA BENEFICENTE THEATRAL — Na eleição realizada em 16 do corrente foram eleitos os seguintes membros para a nova directoria da Caixa Beneficente Theatral:

Presidente, dr. Marcellino de Brito; vice-presidente, Roberto Guimarães; 1º secretario, Gastão Tojeiro; 2º, Miguel Santos; 1º thesoureiro, José Francisco Paula Aguiar; 2º, João Raymundo Rodrigues, 1º procurador, Pedro Malheiros; 2º, Augusto Coutinho.

Commissão de syndicancia: João de Deus Falcão, Alvaro Fonseca e João Domingos da Cunha.

Commissão de finanças: Antonio Moreira de Vasconcellos, Pedro Paulo Werneck Machado e José Freire Junior.

Commissão hospitalar: Procopio Ferreira, José Joaquim Cordeiro e Manoel Durães.

—:—

PARA A HISTORIA ANECDOTICA DO THEATRO — E' sabido que a personalidade de Shakespeare foi e será motivo de infinitas polemicas.

Existe uma escola de criticos que attribue as suas obras a Bacon. Segundo estes, Shakespeare não passava de um analphabeto que mal sabia assignar o nome; e, para proval-o, exhibem a firma do poeta, numa escriptura grotesca e infantil.

Pois bem, um destes rebuscadores infatigaveis annunciara agora que descobriu na Bibliotheca do "British Museum", uma edição antiquissima de um drama, em cujas margens se vêem glosas e commentarios, numa letra identica á da firma do immortal dramaturgo.

A noticia causou sensação no mundo shakespeariano e veiu despertar novas e acerrimas polemicas. Se tal facto se comprova, lá se vae por agua abaixo a theoria dos baconianos.

Um jornal, ao occupar-se do assumpto, conta esta curiosa anecdota. Um autor francez, que havia traduzido "A féra amansada", andava viajando por uma cidade de provincia, quando ali se representava precisamente a sua traducção.

Apresentou-se ao director da companhia, e exclamou, emphatico:

— Sou eu o autor!

— Ah! muita honra em conhecel-o pessoalmente, diz o comico; e logo dando ordens para o bilheteiro:

— Uma poltrona, aqui, para o sr. Shakespeare!

—:—

O CARTAZ DO S. JOSÉ — Repetem-se hoje, no S. José, as representações da revista de Antonio Tavares, musica de Julio Christobal, "Ai... amor!", que ante-hontem foi levada ali, em "première". Os principaes papeis competem a Alfredo Silva, Pinto Filho e Julia Martins.

—:—

A ESTRÉA DE BRANDÃO SOBRINHO — A companhia Antonio de Souza, que está occupando o theatro Carlos Gomes, deverá estrear ali em principios da semana proxima, com "A belleza do bar bam-bam-bam", como tem sido annunciado.

Nessa peça estréam tambem o actor comico Brandão Sobrinho, Sarah Nobre e o barytono Arthur de Castro.

—:—

DESPEDIDAS — Mandaram-nos os seus cartões de despedidas por terem partido para S. Paulo, com a companhia Alexandre Azevedo, as actrizes Apollonia Pinto, Davina Fraga, Palmyra Silva e o actor Augusto Annibal.

—:—

CASA DOS ARTTISTAS — Esta instituição realiza hoje, sexta-feira, ás 4 1|2 da tarde, uma assembléa geral, em segunda e ultima convocação.

—:—

A REVISTA DE J. BRITO, NO RECREIO — Continua em scena no Recreio a revista "Fogo de Palha", original de J. Brito e musicada por Eduardo Souto, João Martins, João de Deus, Ermelinda Costa e Lecticia Flora são os principaes interpretes.

—:—

A OPERETA DO REPUBLICA — A companhia Clara Weiss representará hoje a linda opereta de Petri, "Addio Giovinezza", que o nosso publico já conhece em portuguez com o titulo de "Adeus mocidade". Clara Weiss desempenhará o papel de "Norina", uma das suas melhores creações.

—:—

"ADDIO GIOVINESSA", NO REPUBLICA — A companhia Clara Weiss representa hoje a linda opereta em 3 actos, "Addio giovinessa", que o publico já tem apreciado em comedia com o titulo de "Adeus mocidade".

Clara Weiss tem no papel de "Dorina" uma das suas mais brilhantes creações.

O maestro Pietri escreveu para esta opereta uma musica deliciosa, que se ouve com grande prazer.

Amanhã, em unica representação, a companhia representará a popular opereta "Gheisha", que Clara Weiss tem montada com luxo de scenarios e guarda-roupa.

No domingo haverá dois espectaculos; na "matinée" será representada a opereta "Eva" e á noite, ultima representação da opereta "Mercado de donzellas".

—:—

A COMPANHIA DE VARIEDADES DO TRIANON — Continuam a agradar no Trianon os numeros de variedades que o esforçado emprezario sr. J. R. Staffa contratou e ali farão trabalhar até 1 de março proximo, data em que no elegante theatrinho da Avenida se começará a exhibir uma série de escolhidas fitas cinematographicas.

Entre os numeros de successo contam-se The Duvallos, contorcionistas; Willibaldi e Erna Quinto, artistas allemãs imitadores; Rosita Vitale, cantora realista; Arabe-Palacios, bailarinos hespanhóes; Leontina Vignat, cantora a voz; Maria Masquita, fadista portugueza; Mr. Jacky, cyclista e equilibrista; Burth and Sheferd, "cowboys" authenticos, os reis do chicote; e o celebre macaco Jack.

Hoje haverá dois espectaculos, á noite.

—:—

ESCOLA DRAMATICA MUNICIPAL — Acha-se aberta, das 12 ás 3 horas da tarde, até o dia 28 do corrente, a inscripção para a matricula nesta escola.

—:—

ESPERANZA IRIS — Eis o que diz um critico de Madrid sobre o desempenho que a opereta, "Phi-Phi", deu a festejada actriz mexicana.

"Esse duendesinho que se chama Esperanza Iris, de tão multiplas actividades e energias, está em tudo e tudo prevê com prodigioso acerto. Escolhe scenarios e figurinos, observa os papeis dos demais, ensaia, cuida da collocação das figuras, marca os numeros da musica, finalmente preoccupa-se e dirige tudo quanto se relaciona com os effeitos, os mais brilhantes, dos espectaculos. Hontem teve um grande triumpho pessoal como actriz e como mulher. A sua plastica e harmonica belleza se destacaram com toda a arrogancia esculptural de suas linhas ao dizer a invocação ás deusas — paginas de calida melodia que têm o perfume de Massenet.

Foi uma "Phi-Phi" encantadora, persuasiva e até eloquente nos breves discursos que dirigiu ao publico para pôl-o á vontade perante a ousadia da peça".

O QUE HA HOJE

PALACIO — "Negocios são negocios", ás 8 3|4.

REPUBLICA — "Adeus, mocidade", ás 8 3|4.

TRIANON — Variedades e attracções.

RECREIO — "Fogo de palha", ás 7 3|4 e 9 3|4.

S. PEDRO — "Paixão de artista", ás 7 3|4 e 9 3|4.

S. JOSE' — "Ai, amor!", ás 7, 8 3|4 e 10 1|2.

UMA CIRCULAR DO PREFEITO SOBRE O FUNCCIONAMENTO DAS PHARMACIAS

—:—

E outra sobre o das quitandas

Pelo gabinete do prefeito foram expedidas circulares ordenando aos agentes que seja fielmente executada a lei que regula o funccionamento das pharmacias, drogarias e laboratorios chimicos, afim de que cessem as reclamações dos interessados sobre o caso; e uma outra recommendando aos mesmos agentes que observem as disposições constantes do artigo 1º da lei numero 2.230, de 27 de agosto de 1920, abaixo transcripto:

"Artigo 1º — Todas as casas de quitanda do Districto Federal, a partir da promulgação da presente lei, abrirão as suas portas nos dias uteis ás 7 horas da manhã e fecharão ás 19 horas."

O serviço de praticagem da barra de Belém

Belem, 17 — Acha-se completamente normalizado o serviço de praticagem da barra.

A capitania do Porto, communicou esse facto a todas as empresas de navegação dizendo não ser, portanto, preciso receberem praticos a bordo.

Construcção de estradas e pontes no Pará

Belem, 17 — O sr. Richard Henry Mardos, assignou o contrato com a Intendencia do municipio de Marapanim, para a construcção de estradas, pontes e outros melhoramentos para o serviço de trafego e transporte de passageiros e cargas, que será feito d'ora avante, por meio de automoveis e outros vehiculos, entre as Estradas de Ferro de Bragança e a Villa do Igarapeassu, e outras localidades diversas do mesmo municipio.

O esperanto nas escolas bulgaras

Tendo a "Bulgara Esperantista Societo" pedido ao ministro da Instrucção Publica para ordenar aos directores de escolas de todo o paiz que destinassem nas mesmas uma sala para cursos de esperanto e recommendassem aos mesmos que facilitassem o movimento esperantista entre os alumnos, foi a 20 de dezembro ultimo expedida a todos os directores de escolas a circular n. 37.923, assim redigida:

"Desejando auxiliar quanto possivel a causa dos esperantistas, o Ministerio sob a minha direcção concede aos srs. directores o direito de dar quer incondicionalmente, quer sob a menor condição de tempo e local, acolhimento nas escolas á Sociedade esperantista e aos alumnos permissão para frequentarem cursos de esperanto, que somente utilidade lhes podem trazer e nunca prejuizo. Ministro: St. Omarcheoski, secretario geral: dr. St. Donev. Chefe de secção dr. F. Manolov."

Em beneficio do fisco paraense

Belem, 17 — O director da Recebedoria do Estado está desenvolvendo grande actividade em beneficio do fisco. Hontem, s. s. percorrendo uma grande extensão do littoral da cidade, acompanhado dos funccionarios das Obras do Porto e de dois conferentes da sua repartição, seguindo até á Boca do Rio Guamá, ficando verificado existirem 22 pontes de desembarque clandestinas.

Por esta descoberta, verificou-se que o fumo, a farinha, a cachaça, a madeira e outros generos desembarcavam sem pagar impostos.

Todas essas pontes, estão localizadas no fundo de casas commerciaes.

No relatorio apresentado á Directoria de Fazenda Publica, o director da Recebedoria pede energicas providencias.

Começam a circular hoje os trens de luxo para as estações de aguas

A começar de hoje, a Central do Brasil tem á disposição dos viajantes que se destinam a Caxambú, S. Lourenço, Cambuquira e Aguas Virtuosas, dois trens de luxo, entre as estações da praça da Republica e Cruzeiro.

O primeiro, que tem o prefixo de L. P. 3, parte da Central ás 6.30 da manhã e chega em Cruzeiro ás 11 e 40, em correspondencia com o trem de luxo da Rêde-Sul-Mineira.

O L. P. 3 fará paradas em Cascadura, Belém, Palmeiras, Barra do Pirahy, Pinheiro, Barra Mansa, Rezende e Queluz e circulará ás segundas e sextas-feiras.

O segundo que tem o prefixo de L. P. 4, parte de Cruzeiro ás 2 horas da tarde e chega a esta capital, ás 7.30 da noite, parando em Queluz, Rezende, Barra Mansa, Pinheiro, Barra do Pirahy, Paulo de Frontin, Belém e Cascadura e circulará ás terças-feiras e sabbados.

A composição é de tres carros salão (luxo), além do carro restaurante do arrendatario Antonio Cardoso da Silva, sob a direcção do sr. A. Bessa, com dois garçons, um auxiliar e o pessoal da cozinha, afim de servir os viajantes.

Haverá tambem tres creados para os carros de luxo.

Este melhoramento vem facilitar não só o transporte de passageiros entre Central e Cruzeiro, como tambem o de bagagens vindas da Rêde Sul Mineira e vice versa.

MARINHA

Foram nomeados: o capitão tenente graduado Augusto de Queiroz Lopes, para o cargo de encarregado da 1ª secção do serviço technico analytico da Armada; os primeiros tenentes Raul Esnaty e Adalberto Cotrim Coimbra, respectivamente, ajudante da Inspectoria de Portos e Costas e ajudante da Capitania do Porto do Estado de Santa Catharina; o 2º tenente Oscar Dardeau, para o cargo de encarregado da 3ª secção do serviço chimico analytico da Armada.

—:— Foram exonerados: o capitão de corveta engenheiro machinista Julio Regis Bittencourt, do cargo de ajudante da Directoria e Construcções Navaes do Arsenal de Marinha do Rio de Janeiro; o capitão-tenente graduado Augusto de Queiroz Lopes e o 2º tenente Aquidaban de Alencar Filho, respectivamente de encarregados da 3ª e 1ª secções do serviço technico analytico da Armada.

—:— O ministro transmittiu ao prefeito pedindo as necessarias providencias, uma reclamação do almirante Raja Gabaglia, expondo as difficuldades em que se encontra a Inspectoria de Portos e Costas, quando tenha de se manifestar sobre aforamentos de terrenos de marinha, em virtude do disposto no paragrapho 1º do artigo 2º do regulamento annexo ao decreto de 31 de dezembro ultimo.

—:— O ministro por portaria de hontem, deu permissão a que o primeiro tenente engenheiro machinista José Cantarino Ramos podesse praticar nas officinas do Arsenal de Marinha.

Não se tratava de insolação, mas de ligeira suffocação

Foi hontem, á tarde, soccorrido pela Assistencia Ramiro Rodrigues Teixeira, residente á rua Camerino n. 18. Foi constatado que Ramiro soffre de grippe pulmonar, e, com o excessivo calor, teve uma ligeira suffocação. Foi, por isso, convenientemente medicado.

O MOVIMENTO DO PORTO HONTEM

Hontem, á tarde, entrou no nosso porto, o vapor norueguez *Flores*, procedente de Rosario de Santa Fé.

Como tardasse muito a visita das autoridades aduaneiras, foi o vapor inspeccionado pelo capitão Victor Mallet, da Policia Maritima, tendo esse facto provocado censuras do capitão Nunes Pires, ajudante do guarda-mór da Alfandega. O sr. Mallet, entretanto, diz que vae esclarecer o caso junto ao chefe de policia.

Pela manhã, chegou de Buenos Aires o paquete portuguez *Traz-os-Montes*, sob o commando do capitão Carlos Arruda.

Trouxe onze passageiros para o Rio, sendo quatro em primeira classe, um em segunda e seis em terceira.

A policia maritima impediu o desembarque dos seguintes clandestinos: Alvo Suzo, mexicano, com 18 annos; José Maria Rodrigues, hespanhol, com 23 annos; Juan Bernal, hespanhol, com 21 annos; Urbano Atanes, hespanhol, com 27 annos, e Izaac Iglezias, hespanhol, 27 annos.

O "Traz-os-Montes" transporta 300 passageiros em transito.

A' tarde, chegou o vapor belga *Asier*, vindo de Anvers, com carregamento de varios generos.

Transportando oleo para a Caloric Company, chegou de Tampico o vapor-tanque norte americano *E. L. Doheny Third*.

Procedente de Hamburgo e escalas, vem o vapor norte-americano *Monticello* com carregamento de productos allemães consignados a Theodor Wille.

Chegou o paquete nacional *Mossoró* com carregamento de varios generos para a firma Pereira Carneiro.

Procedente de Genova e escalas chegou, o paquete francez "Mendoza" em boas condições sanitarias segundo constataram os drs. Figueiredo Rodrigues, chefe dos serviços sanitarios maritimos; Lopes Machado e Pereira das Neves, inspectores da Saude.

O "Mendoza" trouxe 9 passageiros em 1ª. classe, 33 em 2ª., 204 em 3ª. e conduz em transito 1.045. Gastou 18 dias na viagem.

Chegaram ainda:

de Buenos Aires, o paquete francez "Aquitaine", com carga variada; de Nova York, o vapor norueguez "Caballero", com varios generos; de Laguna, o paquete nacional "Oyapock", com passageiros.

O director da Receita do Thesouro Nacional requisita a copia de um termo de deposito

O director da Receita Publica recommendou ao collector das rendas federaes em Barra Mansa remetta á directoria a seu cargo a cópia do termo de deposito referente ao processo de notificação do agente Alfredo Mallet Soares, contra a firma Oliveira & Irmão.

Cinema Modelo

HOJE! HOJE!

Dansas maravilhosas

Extraordinario film allemão em 6 longas partes. Grande montagem.

O principe da noite

Soberbo drama desempenhado pela esposa do fallecido Waldemar Paillander

Amanhã — As duas orphãs e Salada russa, da Fox.

CINEMA OLYMPIA

— Rua Visc. Rio Branco, 53. Tel. C. 5657.

HOJE — UM NOVO PROGRAMMA ESTUPENDO !—:—HOJE

Da famosa Fox Film apresentamos um trabalho sensacional interpretado pelo mais querido e apreciado dos artistas

TOM MIX

O inimitavel COW-BOY cujas aventuras e proezas maravilham.

O INDOMADO

Seis partes extraordinarias desempenhadas admiravelmente pelo apreciado artista.

Da acreditada Paramount exhibimos a ultima producção desempenhada pela graciosa artista BILLIE BURK. Deveras interessante na interpretação de

ANABELLA

Cinco actos desenvolvidos com extraordinario brilho pela famosa "estrella".

AMANHA — "Lagrimas e sorrisos" — 5 actos, por Peggy Hyland e em continuação a grande série: "O perigo de um segredo" — 3º e 4º episodios em 4 partes. (J 3536)

Cine Meyer

HOJE HOJE

Carnaval de 1921

film da Comp. Brasil Cinematographica.

Perfidia de romancista

por MONTAGU LOVE

O MARQUEZ DE LORMA

por MARIA DORO

Amanhã—CARLITO. (J 2892)

CINEMA SMART—(Elegante)

Boulevard 28 de Setembro, 216

Tel. 706

Quinta e sexta-feira, 17 e 18

—MARQUEZA DARMIANI—

Pola Negri — 5 partes

— O PERFEITO AMOR —

Mercedes Brignoni, 5 partes

Sabbado e domingo, 19 e 20 —

Os ultimos dias de Pompéa, 7 p. — O vadio, comedia de Belly West, emulo de Carlito.—

Matinée ás 2 horas. (J2714)

CINEMA HADDOCK LOBO

Rua Haddock Lobo n. 20

HOJE — SUCCESSO — HOJE

ACTUALIDADES FOX

— O MARQUEZ DE LORMA —

5 actos da Paramount, por Maria Doro

— LAGRIMAS E SORRISOS —

5 actos da Fox Film, por Peggy Hyland

Amanhã — Reflorir, da Itala o Joven Ambicioso, por Douglas Fairbanks.

Cinema Tijuca

Praça Saenz Peña

HOJE — SUCCESSO — HOJE

— NA TERRA DOS VEADOS —

Desenhos animados

— O JOVEN AMBICIOSO —

5 actos da Paramount por Douglas Fairbanks.

— REFLORIR —

6 actos da Itala Film, por Pauline Polaire.

Amanhã — Sonho e Realidade, e Coragem de Suzana.

CINEMA HELIOS

R. B. de Mesquita 640. Tel. V. 767. Prop. P. Giorco

HOJE!

CARNAVAL

Interessantissimo documentario do Carnaval de 1921

DOLORES CASSINELLI, em

— DIREITO DE MENTIR —

Drama da Pathé, em 7 actos

Amanhã — Victima de sua mulher e Casamento por experiencia, C. Talmadge.

CINEMA VELO

Rua Haddock Lobo, 192

HOJE HOJE

POLA NEGRI, a domadora, em:

Marqueza Darmiani

e MARY OSBORNE, em:

SONHO E REALIDADE

Amanhã — Mitchell Lewis, em Almas errantes. (J 3585)

CINEMA MASCOTTE

Rua Archias Cordeiro, 230

Meyer

HOJE HOJE

— DADIVA SECRETA —

drama em 5 partes

HISTORIA DE UM CRIME

2ª e ultima época em 5 partes.

— O GRITO DA SOMBRA —

1ª e 2ª séries

Amanhã — Pearl White em um novo film em series "O Perigo de um Segredo", 1º e 2º episodios, e Hesperia em "A Vertigem". (J 2999)

CINEMA BOULEVARD

HOJE — SO' — HOJE

Aproveitem este bello programma

—:— Desenhos animados —:—

AS 3 MOEDAS DE OURO

riquissima producção da Fox, em 5 actos pelo destimido e querido

TOM MIX

— VICTORIA INESPERADA —

5 magnificos actos pelo querido

A. Ray.

Amanhã — Frank Keenan, em Cinzas do passado, Madge Kennedy, em Coragem de Suzana. (J 3439)

CINEMA MATTOSO

HOJE! HOJE!

REFLORIR

Drama

Enganador Encalacrado

Comica 2 actos

ROLLEAUX, em:

PUNHALADA MYSTERIOSA

3ª e 4ª séries

Amanhã — "Princeza das ostras", de Ossi Oswalda.

CORREIO SPORTIVO

FOOTBALL

A QUESTÃO DO MOMENTO

Os "pequenos" clubs não concordam com os "grandes"

A's 6 horas da tarde de hontem, no casarão da rua Buenos Aires, reuniram-se os representantes e presidentes dos clubs — os "pequenos clubs", da Liga Metropolitana. O assumpto, como é sabido, prendeu-se á questão do momento, provocada por cinco dos clubs grandes, com referencia á modificação da divisão do campeonato e torneios da cidade.

Compareceram á reunião os srs. A. Pedrosa, pelo Modesto; Manoel Gonçalves, pelo Brasil; Julio de Magalhães, pelo S. Paulo-Rio; Paradeda Kemp, pelo Tijuca; Ary Franco, pelo Carioca; Carlos Locke, pelo Villa Isabel; Guilherme Carlos, pelo Rio de Janeiro; José Calçada, pelo Helenico; A. de Assis, pelo Palmeiras; Ernesto Carneiro, pelo Americano; Paulo Cassongia, pelo Cattete; Alvaro Costa, pelo Ypiranga; Luiz Robin, pelo Ramos; Nelson Ramos, pelo Bangú; e Mario Bethlem, pelo Villa Isabel.

O representante do Modesto protestou contra o total de clubs, que dessa divisão, sendo o seu club o vigesimo nono, e por isto achando-se em grupo de qualquer cartaz.

[...]

WATER-POLO

AINDA OS ACONTECIMENTOS DE DOMINGO

O relatorio do representante da Federação

O sr. Machado Teixeira, enviado da directoria da Federação do Remo nos concursos de domingo, apresentou o seguinte relatorio:

"Exmo. sr. vice-presidente da Federação Brasileira das Sociedades do Remo — Designado pelo sr. presidente, para representar-vos nos jogos de water-polo, realizados na séde do C. R. Botafogo, entre Flamengo e Fluminense...

[...]

Palmeiras A. C.

Uma renuncia no River

Na commissão de syndicancia

O Fluminense tem novos directores

Uma revista de sports

Federação Athletica do Alto Commercio

Os novos directores do S. C. M. Blatgó

A Liga Suburbana explicará o caso da intervenção com os seus pormenores

LIGA METROPOLITANA

NOTA OFFICIAL

O JOGO FLUMINENSE x MANGUEIRA

O parecer dado á consulta da Liga

[...]

YACHTING

O festival do Audax-Club

[...]

TURF

JOCKEY-CLUB PAULISTANO

Cotações dos parelheiros inscriptos para a proxima corrida

[...]

JOCKEY-CLUB DE SANTOS

Os grandes premios e classicos da proxima temporada

[...]

mirando e Sorocabana, que breve estrearão na Mooca.

—:— O grande premio "Dr. Firmiano Pinto", a realizar-se depois de amanhã, na Mooca, foi instituido em homenagem ao prefeito de S. Paulo, e nos annos em que foi disputado com o nome de Dr. Washington Luis, teve por vencedores os seguintes animaes:

1914 — 5:000$ — 3.200 metros — 145" — Botafogo por Pericles e Mell Pitcher — do sr. Henrique Vabo.

1915 — 5:000$ — 2.200 metros — 139 1|2" — Matroquet por La Samaritain e Mabell Grace — do sr. Linneu de Paula Machado.

1916 — Não foi realizado.

1917 — 5:000$ — 2.000 metros — 138" — Favorito, por Foxy Flyer e Estocada, e Salpicon por Old Man e Sarah Bernhardi, empatados, do sr. Tobias Nunes Machado.

1918 — 5:000$ — 2.000 metros — 125" — Sunrise, por Sunrise e Mysteriosa, do coronel José da Silva Quinta Reis.

1919 — 5:000$ — 2.400 metros — 157" — Joveva, filha de Rochester e Ancilla, do sr. Luiz Alves de Almeida.

1920 — 5:000$ — 2.200 metros — 152 1|5" — Ovacion del Plata, por Americo e Anisette, do sr. Domingos Assumpção Filho.

* * *

VARIAS NOTICIAS

[...]

TRINOZ

FORMULA ERNESTO SOUZA

Noz de Kola, Noz Vomica, Noz moscada, Melissa, Aniz e Gervão

Tonico Estomachico Reconstituinte

Mais digestões, Mão halito, Inappetencia, Enxaqueca, Nervosismo, Arrotos chocos, Enfarte do Figado e Urinas turvas.

(12229)

Collegio Aldridge

ESTABELECIMENTO INGLEZ DE EDUCAÇÃO

Praia de Botafogo, 374
Rio de Janeiro

Cursos: JARDIM DE INFANCIA e PRELIMINAR. — Os directores deste Collegio chamam a attenção dos senhores interessados para estes dois cursos, destinados aos pequeninos de *cinco a oito annos de edade*. Ser-lhes-ão ministrados, de modo intuitivo, elementos da *lingua patria*, de *inglez* e *francez*, *geographia*, *calligraphia* e *desenho*. A sua direcção é confiada a professores especialistas no ensino das creanças e que os acompanham, com o necessario cuidado nos momentos de recreação. O ensino é praticado de maneira a fazer com que as creanças por elle se interessem.

Horario: JARDIM DE INFANCIA: entrada até ás 10 horas e saida depois das 15 horas. PRELIMINAR: entrada até ás 9 horas, e saida depois das 15.30.

Prospectos e mais informações na secretaria do Collegio e na CASA CRASHLEY, á rua Ouvidor, 58 — RIO. (15232)

A grande geographia do Brasil commemorativa do centenario da independencia

Esteve ante-hontem reunida na Sociedade de Geographia do Rio de Janeiro, a commissão directora da Geographia do Brasil commemorativa do Centenario.

A commissão proseguiu no trabalho de revisionamento da materia ha tempos distribuida aos diversos collaboradores da momentosa obra.

Foram expedidos officios reiterando a distribuição de titulos, capitulos ou paragraphos etc. de accordo com o plano da obra já impresso, aos srs. Bazilio de Magalhães, Victor Vianna, professor Lafayette Côrtes, José Augusto Bezerra de Menezes, Antonio Carlos Ribeiro de Andrade, Aarão Reis, Eugenio Augusto Wandeck, Antonio Carlos Arruda Beltrão, Theodoro Sampaio e Miguel Calmon.

Com o trabalho de ante-hontem a commissão terminou a revisão dos nomes dos collaboradores e dos assumptos dos dois livros de introducção, um concernente á physica do globo e synthese cosmographica e o outro concernente ao resumo da geographia geral.

Na parte referente á geographia do Brasil, que constitue o assumpto principal da grande obra, a commissão terminou a revisão da materia distribuida para o 1º — livro — "O solo e o homem" e para a parte geral do 2º livro — "A Nação".

Para terminar esse trabalho de revisionamento falta apenas redistribuir os capitulos referentes ás descripções dos Estados.

A commissão pede, por nosso intermedio, aos collaboradores a fineza de responderem ás communicações ou officios afim de haver certeza de que não houve extravio no correio.

CENTRAL DO BRASIL

Foram fornecidas hontem, por conta dos diversos Ministerios e repartições publicas, 30 passagens, na importancia de 1:143$400.

—:— Os praticantes do telegrapho Renato Lima, Manoel Sardinha, Octavio Rosa, Abelardo Gama, Paulo Carneiro, Claudionor Azevedo e Luiz Castro Alves foram removidos, respectivamente, para Senador Vasconcellos, Santissimo, Sete Lagôas, Engenheiro Trindade e Santa Cruz.

—:— Vae servir em Quintino Bocayuva o ajudante de cabineiro Horacio Benessi.

—:— Foram mandados servir em Prudente de Moraes, Maquiné, Marinhos, Bello Valle, Cedofeita e no 2º districto, respectivamente, os praticantes de conferente Antonio de Oliveira Cardoso, Jayme Alves de Miranda, Julio Nunes Muniz, Lucas Leite Soares, Arthur Newley Cruz Kopke Junior e João Miranda Filho.

—:— Requerimentos despachados pelo director:

José João de Souza, pedindo passe; João Henriques Barbosa Ribeiro, idem, idem; Manoel Ferreira Frias, idem, idem; Francisco Nunes Junior, idem, idem; Germano Thomaz Lourenço, idem, idem; Alfredo Rouhaud, idem, idem, e Salomão José Martins — Concedo.

Arthur Pedor dos Santos, pedindo passe — Concedo gratis.

Pedro Luiz de Oliveira Martins, pedindo certidão — Como requer.

Wenceslão Bento da Silva, pedindo certidão — Idem, idem.

Canuto Mendes de Lima, pedindo certidão — Idem, idem.

Horacio Soares Cardoso e Adhemar Pinto de Macedo, pedindo restituição de documentos — Sim, mediante recibo.

Romeu de Lima Leal, pedindo abono — Indeferido.

Lybio Vieira de Rezende, pedindo confecção de folha de pagamento — Indeferido, á vista da informação.

José de Oliveira Perdigão e Florindo Miguel da Rocha, pedindo permuta — Como pedem, de accordo com as informações.

Crocchi & Gravina, pedindo exame de analyses — Compareçam á secretaria.

Abaixo-assignados operarios do 4º deposito, pedindo um trem especial — Sim, mediante, porém, o pagamento estabelecido pelas ordens em vigor. Com o abatimento pedido não é possivel attender.

Deodoro Terencio Pinto, pedindo transferencia — Não ha vaga.

Domingos Nunes, pedindo restituição de importancia — Selle o annexo.

Moniz & Companhia Limitada, pedindo restituição de caução — Restitua-se.

Manoel Carlos Gomes, pedindo passe — Complete o sello do annexo e declare se o passe é diario.

Antonio Attila Watson, pedindo reconsideração de despacho — Mantenho o despacho aterior.

Theodor Wille & C., pedindo exame de analyses — Attendidos. Entregue-se o certificado mediante recibo.

PREFEITURA

O prefeito regressou hontem, á tarde, de Petropolis, tendo saltado na estação de Vigario Geral, onde se encontrou com o dr. Alfredo Niemeyer, director de Obras, em companhia de quem percorreu aquella zona suburbana.

—:— Pagam-se hoje as seguintes folhas de vencimentos, referentes ao mez de janeiro findo:

Escola Normal (pessoal do quadro), Escolas Profissionaes Souza Aguiar, Rivadavia Corrêa e Orsina da Fonseca.

Pagam-se tambem as ferias dos operarios da 6ª. circumscripção de Viação, na importancia de .... 172:529$530.

—:— Directoria Geral de Instrucção Publica: Expediente de hontem:

Actos do director:

Designando: Maria da Gloria Carneiro Soares, professora cathedratica, para reger provisoriamente a 1ª. escola mixta do 14º. districto; Julieta Costa da Silva Porto, professora cathedratica, para reger provisoriamente a 1ª. masculina do 10º.; Olivia Pimentel Coelho, adjunta de 1ª. classe, para reger a 8ª. mixta do 14º., durante o impedimento da respectiva cathedratica; Abilio José Secco, adjunto de 2ª. classe, para ter exercicio nesta Directoria.

Requerimentos despachados:

Pelo prefeito:

Emilia Fernandes Cardoso — Deferido.

Olga Arango da Silva, Olivia Cotta Oliveira e Augusta Diogo Tavares — Indeferido.

Antonio Gonçalves de Mattos Junior — Indeferido por não ser do quadro.

Pelo director geral:

Thereza Fernandes — Integre o attestado junto com o reconhecimento das firmas de seus signatarios.

Maria da Silva Pêgo e Aurora Corrêa — Deferido.

ESMOLAS

Do sr. Alessandro Peloreno recebemos 20$000, producto de uma subscripção feita entre empregados da fabrica de calçado do Andarahy, quantia esta que será distribuida pelos nossos pobres, em intenção da alma de Josephe.

—:— Em intenção da alma de Djanira Pereira de Lima, recebemos de sua irmã a importancia de 10$000 para os nossos pobres.

INDICADOR

ADVOGADOS

Dr. Amalio da Silva — Rua 7 de Setembro 207, sobrado.
Dr. Alvaro Goulart de Oliveira — Rua da Alfandega 91, sobrado.
Dr. Salgado Filho. — R. General Camara 27, 1º and. Tel. 5304, Norte.
Drs. Verissimo de Mello e Domingos Louzada — Quitanda 45, T. C. 3907.
Dr. J. M. Mac Dowell da Costa — R. G. Camara 66. Tel. N. 4747.
Dr. Nelson Campos—Escript., r. Carioca 66, 1º and. Rio. Res.: V. Itaborahy 110, Nictheroy.
Francisco Loup — Carmo, 71, 1º, sala 3ª, 9 ás 11 e das 16 ás 18 hs.
Dr. Luiz Cirne — Av. 137, sala 40. Tel. 5120. Res.: Sen. Alencar, 17.

MEDICOS

Dr. Luiz Ramos — P. Saenz Peña 3; R. Conde Bomfim 685. Tel. V. 1639.
Dr. Garfield de Almeida — Ass. 18. C. 4728—S. Salv. 20 (B. M. 1607).
Dr. Moraes (Manoel de) Av. R. B.co 137. (15 hs.) 2.as, 4.as e 6.as.
Dr. I. Malagueta — Cons.: R. Uruguayana, 27. Tel. C. 3427.
Dr. Aristonio Pampiona — R. Medeiros Passaro, 27. Muda. T. V. 1276.
Dr. Mario Esberard Leite — Res. 155. Gal. Polydoro. Tel. 1234, Sul.
Dr. Flavio de Moura — R. Buarque n. 33 (Leme). Tel. Sul 1052.

CLINICA CIRURGICA, VIAS URINARIAS

Dr. A. Costallat—R. Carioca 50, (3 hs.). Trav. Umbelina 25. S. 2403.
Dr. Julio de Macedo — Carioca 34-A, (9 ás 11 e 1 ás 3). C. 3951.
Dr. B. Sicupira — R. Carioca 26 (4 hs). Tel. C. 1816.

MEDICOS ESPECIALISTAS

Dr. Renato Souza Lopes—(App. digestivo, Raios X). S. José 39 (2-5).
Dr. W. Schiller (mentaes e nerv.) — R. M. Olinda (1-3) Tel S. 2404.
Dr. Nelson Miranda. — (Trata pelos raios X). R. Carioca 48. T. C. 1525.
Dr. F. Terra — (Pelle e syphilis) — R. Assembléa 20 (2 ás 4).
Dr. Silva Araujo Filho — (Pelle e syphilis), 7 Setembro 38 (ás 4 hs.).
Dr. A. F. da Costa Junior. — Pelle, syphilis, e tumores. Radiumtherapia. Rua Chile, 17 (4 ás 6).
Dr. Moncorvo — (Creanças)—L. Carioca 24 (3 hs.) Moura Brito, 58.
Dra. Ursulina — (Senhs. e creanças). S. José 51 (12 ás 2 1|2). C. 5868.
Dr. Pacifico (operações e partos), — Mem de Sá, 323. Tel. C. 627 (3 ás 4).
Dr. Werneck Machado — (pelle e syphilis) — 1º de Março, 10.
Dr. Marinho Rego—Mol. internas, esp. pulmão e intestinos. Cons.: S. José 63, 12 ás 2. Res.: Tel. S. 3154.
Dr. Guilherme Eisenlohr — (Tuberculose). Rua da Misericordia, 16.
Dr. Raul Cruz — (Creanças e senhoras). S. José 106 (12 ás 2 hs.) Res.: Sergipe 15. Tel. V. 3205.

GARGANTA, NARIZ, OUVIDOS E BOCCA

Dr. Eurico de Lemos — Especialista. Prof. liv. da Faculdade. Cura ozéna (fetidez nasal.) R. Assembléa, 13 (sobr.) — Das 12 ás 6 hs.

GARGANTA, NARIZ E OUVIDOS

Dr. F. Castilho Marcondes — Rua Chile, 17 (1 ás 3). T. C. 4074.
Dr. Augusto Linhares (Cura gaguez). R. Quitanda, 11 (2 h.) T. C. 43.
Dr. Alvaro Tourinho — Rua do Ouvidor 142. Das 3 ás 5 hs.

OCULISTAS

Drs. Moura Brasil e Gabriel de Andrade — Uruguayana 37 (12 ás 4).
Dr. Rodrigues Caó — R. S. José 61. (2 ás 4). Tel. C. 2625.

OLHOS, GARGANTA, NARIZ E OUVIDOS

Dr. Hilario de Gouvêa — R. S. José 24. Tel. C. 2558. Das 2 ás 4.
Dr. Guedes de Mello—R. de S. José, 51, das 3 ás 5. Tel. C. 5868.

PARTOS E MOLESTIAS DAS SENHORAS

Dr. Castro Araujo — P. Tiradentes, 68. Alzira Brandão, 9 (V. 3060).
Dr. Daciano Goulart — R. Uruguayana 25 (1 ás 6) Tel. C. 3762.
Dr. Lincoln de Araujo — R. 7 de Setembro 96 (2 ás 4). T. C. 3551.
Dr. Queiroz Barros — R. 1º Março 18, (1—3). Res.: Pr. Botafogo 191.
Dr. Armando de Almeida — P. Tiradentes 68. Tel. C. 1860.
Dra. Ermelinda — Rua Assembléa, 35. De 1 ás 3. Tel. N. 3161.
Dr. Camacho Crespo — R. Conde de Bomfim 577. Tel. V. 1171.

PARTEIRAS

Mme. Bellieni, parteira formada pela Fac. Med. do R. Janeiro; r. Corrêa Dutra 141. Tel. 884, B. M.
Mme. Virginia Madruga, dipl. pela Fac. Med. do Rio., aux. do Dispensario Moncorvo, r. Frei Caneca, 90. Tel. 4223, C.

CIRURGIA. MOL. SENHORAS VIAS URINARIAS

Dr. Osorio Mascarenhas — Av. Rio Branco 257, (3—5). C. 940.
Dr. Rodolpho Josetti — Assembléa, 28, C. 1000. Av. Atlantica, 468.
Dr. Raul P. Santos — Rua do Passeio 56 (3 ás 7). Tel C. 2369.
Dr. Nelson M. Cavalcante—Chile 17 Res.: P. Manoel, 34, (B. M 786).
Dr. Felix Goulart — Formado e laureado pela Fac. de Med. de Paris. S. José, 42 (3 ás 5). C. 264. Res.: Laranjeiras 30. B. M. 497.
Dr. C. Botafogo—(Blenorrhagia e complicações). Ourives 29, de 3 ás 5.

CURA DA PYORRHÉA

Dr. Rufino Motta — Rua da Quitanda 10. Tel. C. 2902.

ESCOLAS E LIVRARIAS

Escola Remington — Curso commercial completo — 7 de Setembro, 67.
Livraria Alves — Livros collegiaes e academicos. R. Ouvidor, 166.

HOTEIS E PENSÕES

Hotel Avenida — O mais importante do Brasil. End. telegr. "Avenida".
P. Brasileira — Para familias e cavalheiros. Had. Lobo 123. V. 1716.

TRAPICHES

Trapiche Caporanga — Av. Rour. Alves 767. (C. do Porto). N. 3803.

OS MELHORES CAFÉS

Café Ideal — Sempre puro. Dep.: r. Saude 142 a 150. Tel. 307, Norte.

Publicações a pedido

LAGÔA RODRIGO DE FREITAS

UM PREFEITO E UM DIRECTOR DE OBRAS

IV

Um curioso phenomeno catalytico na ordem moral.

Esquecido do brilho de um nome illustre, benemerito e limpo, e olvidado da compostura devida ao cargo que occupa, enfarpellou-se o dr. Niemeyer nas vestes de serviçal do dr. Carlinhos Sampaio, auxiliando-o numa empreitada de vingativa e estupida insidia.

O connubio entre o argentario forreta e o seu presado aprendiz determinou um phenomeno a que se poderia dar o nome de catalyse moral: o dr. Niemeyer transformou-se num nhambiquara somitico, ao mesmo tempo que sua bossa para os negocios se desenvolvia satisfatoriamente. Aprendeu com o insigne mestre um processo physico-chimico por meio do qual consegue fazer evaporar uma *palavra* de honra na nonilhonessima quatrilhonessima parte do tempo que um prefeito sem ideas gastaria no arrazamento do morro do Castello.

No actual momento da historia, o dr. Niemeyer póde ser definido nos seguintes termos:

Um cidadão brasileiro mais ou menos republicano, com quarenta annos mais ou menos, mais ou menos sympathico e mais ou menos director de obras.

Porque na repartição o designavam pela antonomasia de *dr. Dançarina*, não sabemos. Até hoje, não se recommendou por acto nenhum que lhe revelasse a intelligencia. A parte mais notavel da sua actividade consiste em percorrer a distancia que vae da sua sala ao gabinete do seu protector, e *vice-versa*, cerca de oitenta vezes por dia. Traz a cabeça no ar, não diz coisa com coisa, sonha em voz alta com a machina de cavar accommodada no flanco do morro do Castello, tem um distincto auxiliar que sabe phylosophia, installou um lavatorio-gaveta num canto da sala, e ninguem lhe conhece uma decisão, uma iniciativa, uma lembrança proveitosa á cidade que o dr. Carlinhos governa.

Risonho e inexpressivo, superficial e ambicioso, tem attitudes que se diriam inspiradas no *Principe*, de Machiavel.

A's 4 horas da tarde de segunda-feira, 14 do corrente, eramos recebidos pelo director de obras.

O advogado, *Heitor Lima*,
Ouvidor, 61. Tel. N. 6926.

(15255)

DESASSOCEGO

lethargia, pesadelos e todas as molestias causadas pela insomnia, desapparecem quando a digestão é perfeita. Usai as

PASTILHAS do Dr. RICHARDS

(12807)

ELEIÇÕES DE 20 DE FEVEREIRO

AOS CHAUFFEURS

Havendo eleição federal a 20 do corrente, reputo imperioso dever de minha parte, aconselhar com todo o empenho aos meus amigos a votarem nos candidatos abaixo, cujos relevantes serviços prestados á classe e á sociedade não carecem ser recordados, sobretudo em relação aos drs. Paulo de Frontin e Metello Junior, é uma divida de honra que a classe tem contraido e do qual, estou certo, se desobrigará com a dignidade de sempre.

Para senador, na renovação do terço, dr. André Gustavo Paulo de Frontin.

Para senador, na vaga existente, dr. José Mattoso Sampaio Corrêa.

Deputado, 1º Districto: dr. José Maria Metello Junior.

Deputado, 2º Districto: dr. João Baptista de Azevedo Lima.

RICARDO DE ALMEIDA REGO.

Rio de Janeiro, 17 de fevereiro de 1921.

(J 3548)

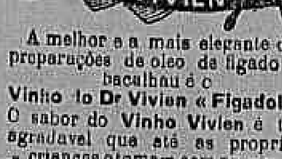

A melhor e a mais elegante das preparações de oleo de figado de bacalhau é o

Vinho do Dr Vivien « Figadol ».

O sabor do Vinho Vivien é tão agradavel que até as proprias crianças o tomam com prazer.

PARIS, Rue d'Abbeville, 8.

(12718)

ASSOCIAÇÃO DOS EMPREGADOS NO COMMERCIO DO RIO DE JANEIRO

FUNDADA EM 1880 — EDIFICIOS PROPRIOS A' AVENIDA RIO BRANCO, 118 E 120, E RUA GONÇALVES DIAS, 40

Diplomas

Aviso aos srs. associados que ainda não receberam seus diplomas que poderão vir, pessoalmente, reclamal-os na secretaria da associação, á rua Gonçalves Dias n. 40, ou pelo telephone — Central 76.

Victor Rodrigues Junior,
1º secretario.

(15259)

«S. B. Espiritas Homœopathicos»

CAIXA POSTAL, 30 — NICTHEROY — E. DO RIO

Os mediuns somnambulos invisiveis desta sociedade beneficente continuam a fornecer diagnosticos para os irmãos soffredores.

E' indispensavel mandar o nome por extenso — logar fixo onde mora — Edade — Profissão, e um envelloppe já sellado e subscriptado para a volta.

(16333).

THE RIO DE JANEIRO TRAMWAY, LIGHT AND POWER Co. LTD.

AVISO AO PUBLICO

A partir de amanhã, 18 do corrente, e por ordem da Prefeitura, os carros da linha "LINS DE VASCONCELLOS" passarão a trafegar, tanto na ida como na volta, pela rua Visconde do Rio Branco, praça da Republica (lado da Prefeitura), Senador Euzebio, etc., com passagem de 200 réis na 1ª zona.

Da mesma data em deante, os carros da linha "BARCAS-CAES DO PORTO-PRAÇA MAUÁ" serão desviados da rua Visconde do Rio Branco e Frei Caneca, para a rua Luiz Gama, Senado e avenida Mem de Sá, fazendo esta parte do trajecto tambem em ambos os sentidos.

Rio, 17 de fevereiro de 1921.

(15256)

D. C.

CLUB DOS DEMOCRATICOS

(FUNDADO EM 1867)

A Directoria do **Club dos Democraticos**, de accôrdo com o Conselho Fiscal e membros da Commissão de Carnaval declara ser destituida de todo o fundamento e, portanto, **mentirosa**, a noticia publicada nos **Ecos do Carnaval**, do "Jornal do Brasil", relativamente á conferencia havida entre o artista Jayme Silva e qualquer "democratico", sobre quaesquer assumptos, e, muito menos, o de futuros carnavaes.

A Directoria.

AINDA OUTRA CARTA ESPONTANEA QUE RECEBEMOS NESTES DIAS

Rio de Janeiro, 10 de outubro de 1919.

Illmos. Srs. Dr. Williams Medicine Co.

Cordiaes saudações.

Amigos e senhores.

Venho, com a presente, demonstrar-lhes quanto me valeram as vossas maravilhosas pilulas, pois foi o unico remedio que deu volta á minha saude. Desde creança que soffria de anemia; tomei diversos tonicos, para ver se conseguia bom sangue, mas nenhum delles surtiu o effeito desejado.

Felizmente um amigo recommendou-me tomar as vossas PILULAS ROSADAS, o que fiz, em seguida. Confesso-lhes que a ellas devo a minha saude, pois, no decorrer de dois mezes, adquiri algum sangue e mais appetite, o que eu quasi não tinha.

Prosegui o meu tratamento por mais alguns mezes, que foi o bastante para eu ficar radicalmente curado.

Como prova de reconhecimento, envio-lhes este testemunho, dando concessão de usarem delle para o que lhes for conveniente.

Ficando ao inteiro dispor, subscrevo-me, com estima e apreço.

De VV. SS. Amo. Atto. e Obrigado — *Luiz de Azevedo*, funccionario publico.

Rua de S. Francisco Xavier n. 169, casa n. 7.

Em pharmacias e drogarias, pedi, Pilulas Rosadas do Dr. Williams; o envoltorio é de papel cor de rosa, com dizeres vermelhos, em relevo. (6704)

FUMAR La Reine

(14468)

DECLARAÇÕES

Ferro, Mais Ferro

Isto é o que pede a Humanidade oprimida por um sem fim de debilidades, producto da vida moderna.

Ferro tem naturalmente a significação de "força". Assim falamos de homens fortes, robustos, de magnetismo, como "homens de ferro". A analogia não é uma casualidade, mas, uma verdadeira realidade.

O Ferro é, na verdade, um dos grandes essenciaes do organismo. E o elemento que cria sangue, que multiplica constantemente os globulos vermelhos do fluido vital e accumula energia e vitalidade.

O Ferro extrae-se dos alimentos, isto é, as pessoas saudaveis assim recebem o seu constante abastecimento. Ellas abundam em saude, bôas côres, virilidade. Taes pessoas não necessitam de medicamentos. As outras sim, necessitam, pois o ferro é um dos poucos elementos vitaes do qual não se póde prescindir.

Taes pessoas devem tomar peptonato de ferro em fórma e combinação positivamente assimilavel. Tal é o "FERRO NUXADO", o tonico concentrado moderno que milhares usam em Paris, Londres e Nova York, para recuperar as suas forças. "FERRO NUXADO" tem produzido um verdadeiro furor na medicina, tão extraordinario tem sido o exito devido principalmente á comprovada efficacia do *ferro organico* absorvivel, que contem. "FERRO NUXADO" encontra-se agora á venda em todas as bôas pharmacias do Brasil.

(15814)

DECLARAÇÃO AO PUBLICO

Tendo tido noticias de que no Estado de Minas e S. Paulo viaja um individuo, que diz chamar-se A. Champiglia, e que é representante da minha firma, por isso, venho a publico declarar de que não conheço tal pessoa e que não achase autorizado a fazer nenhum negocio para a minha firma. Se o mesmo apresentar qualquer impresso de minha firma, tenho a declarar que, foram roubados de meu escriptorio ou falsificados.

Rio de Janeiro, 16 de fevereiro de 1921 — *Costa Plate & C.*

(J 2900)

VENERAVEL ORDEM TERCEIRA DE S. FRANCISCO DA PENITENCIA

SERMÕES DE QUARESMA

Na egreja desta Veneravel Ordem, realiza-se hoje, 18 do corrente, ás 6 1|2 da tarde, o segundo sermão de doutrina, pelo orador o revmo. padre Ricardine Séve; assumpto: "Flagellação".

Secretaria da Ordem, 17 de fevereiro de 1921 — O secretario, *João Ribeiro Fernandes Coelho*.

(10290)

SOCIEDADE BENEFICENTE AUXILIADORA DAS ARTES MECANICAS E LIBERAES

91, RUA DO LAVRADIO, 91
(*EDIFICIO PROPRIO*)

2ª Convocação

Assembléa geral ordinaria, sexta-feira, 18 do corrente, ás 20 horas, para apresentação do relatorio do balanço annual, eleição da commissão de exame de contas e interesses sociaes (artigo 68, § 1º, letra a dos Estatutos).

Secretaria, 16 de fevereiro de 1921 — *Pedro A. de Bethencourt*, 1º secretario.

(J 3292)

CONCENTRAÇÃO ELEITORAL

Hoje haverá uma reunião politica ás 13 horas, na rua Figueira de Mello n. 11, com grande solennidade; convida-se os eleitores do 1º e 2º districtos.

Secretaria, *Dra. Iracema Cardoso*

(J 3599)

SOCIEDADE UNIÃO DOS FOGUISTAS

AO PUBLICO EM GERAL

Conforme estava annunciada, realizou-se no dia 15 do corrente, com a presença de 262 associados a "Assembléa Geral Extraordinaria desta Sociedade", para deliberar sob o actual movimento grevista; assumindo a presidencia o sr. José Domingos Alves, actual presidente o qual em vibrante oração pedio a todos os associados presentes para que manifestassem o seu pensamento em face da greve para que depois os inimigos da classe e da directoria não andassem propalando pelas ruas e por alguns jornaes, que a directoria os estava coagindo.

Portanto era chegado o momento da classe ali reunida em grande numero discutissem com o maximo interesse o assumpto ora em debate, e mesmo porque a directoria precisava demonstrar ao publico e ás associações operarias em geral que nunca agiu contra as opiniões de seus associados sendo as suas ultimas palavras recebidas com o maior acatamento pela assembléa, mandando em seguida proceder a leitura de um officio da Associação de Marinheiros e Remadores communicando os motivos da sua pendencia com os armadores e pedindo o nosso apoio isto é, desta Sociedade para a sua causa. Usaram então da palavra diversos oradores os quaes manifestaram-se em desaccordo com o pedido de equiparação de augmento do ordenado de foguista com marinheiro e taifeiro com carvoeiro, porquanto em marinha mercantil do mundo existe tal equiparação. Depois de longos e acalorados debates de diversos oradores todos contrarios ao referido officio, foi approvado por unanimidade de votos a seguinte proposta: de dar todo o apoio aos actos da directoria, cujos actos durante o actual movimento, representam o sentir da quasi totalidade da classe e determinando que, a directoria mande tornar a publico que a assembléa resolveu por unanimidade de votos não adherir ao actual movimento grevista, a classe estava cohesa ao lado da sua directoria. Sendo tambem lido um officio da Sociedade Protectora dos Motoristas Maritimos hypothecando o seu apoio ás deliberações da União dos Foguistas, o qual foi recebido com geral agrado, pela assembléa. Agora a directoria desta sociedade torna publico, que pela simples leitura o que acima ficou dito, nada mais tem a dizer aos seus detractores por consideral-os enganados deante da prova de confiança e solidariedade de seus associados unidos em numerosa assembléa como poderá affirmar o representante da "Razão", que estava presente. Portanto os nossos calumniadores podem latir á vontade que não lhe daremos mais a honra de responder as suas calumnias e infamias que nunca nos attingiram porque a honra diz e o caracter do foguista nunca esteve a troco do dinheiro porque sabemos honrar as tradicções da nossa classe que humilde na sua profissão mas grande e altiva no seu caracter e na sua moral.

A Directoria.

(3552)

A' PRAÇA

Domingos Alves Carneiro, Licinio Alves Carneiro, Antonio Rigoni, Carlos Emery, Adriano Alves Carneiro e Alcibiades Brandão communicam a esta praça que em data de 1º de Janeiro constituiram uma sociedade mercantil, solidaria para todos, sob a firma CARNEIRO, IRMÃO & C., para o commercio de Fazendas e Roupas Feitas, por atacado, com séde nesta Capital, á rua dos Ourives n. 129, nos termos do respectivo contrato social archivado na Meritissima Junta Commercial em 3 do corrente, e sob o n. 83.740.

A longa pratica que têm desse ramo de commercio e suas relações com as praças do Paiz e do Estrangeiro habilitam-n'os a assegurar as melhores condições em que se acham para bem servir todos quantos se dignarem distinguil-os com suas respeitaveis ordens.

Rio de Janeiro, 9 de Fevereiro de 1921. — CARNEIRO, IRMÃO & C. (J 669)

SOCIEDADE AUXILIADORA DOS FUNCCIONARIOS DO CORREIO AMBULANTE

1ª Convocação

De ordem do sr. presidente convido aos associados quites a se reunirem em assembléa geral ordinaria, na séde social á rua Silva Jardim n. 14 (sob.), no dia 20 de fevereiro, ás 16 horas para tomada de contas do anno de 1920 e eleição do Conselho Fiscal.

O 1.º secretario, *Irineu Lima Verde*. (J 3370)

Club Dramatico do Andarahy

RUA BARÃO MESQUITA 693

A Directoria que terminou o seu mandato em 15 do corrente, declara que todos os compromissos assumidos durante a sua gestão, acham-se perfeitamente pagos, não existindo nesta data nenhuma conta por pagar.

Rio, 17 de Fevereiro de 1921.

ARMANDO PINTO SOARES DE MOURA.

ROBERTO GUIMARAES.

ALVARO JOSE' DOS REIS JUNIOR. (J 3466)

CLUB DOS DEMOCRATICOS

De accôrdo com a Lei Social, são convidados os Srs. socios quites a se reunirem em Assembléa Geral Ordinaria, ás 4 1|2 horas da tarde do dia 20 do corrente.

ASSUMPTOS:

Prestação de Contas da Commissão de Carnaval;
Eleição para cargos vagos, e Interesses sociaes.

A DIRECTORIA.

ANNUNCIOS

OURO

Prata, platina, brilhantes, compram-se e pagam-se bem; na praça Tiradentes n. 64 — CASA GARCIA. (14623)

Casa Orlando Rangel

83, RUA ASSEMBLEA, 85
Perfumarias finas e productos pharmaceuticos, nacionaes e estrangeiros. (13119)

A's senhoras

A CASA DAVID FERRO
R. 7 de Setembro, 124,
Chama a attenção para as suas vitrines, em que estão expostas as ultimas novidades em Bolsas de seda e carteiras para senhora, chegadas pelo "Andes". (15070)

Mme. MISSICK

Collete, cintas e porta-seios. Rua da Carioca n. 12, sobrado. Telephone Central 3464. (13754)

SALA MOBILADA

Para rapaz solteiro, aluga-se em casa de casal sem filhos, á rua S. Valentim, 43. (J 3355)

TERRENO

Vende-se um, 8,00 x 30,00, na rua Bandeirantes proximo á Marize e Barros. Preço convidativo. Tratar com J. Velloso & C., rua [illegible] (Avenida Central). Telephone [illegible] (J 3357)

Dormitorios e salas de jantar

PRAZO 2 ANNOS
Dormitorios completamente novos da fabrica, diversos estylos, sendo o de estylo Allemão completo, 6 peças, por [illegible] [illegible] (J 3373)

CAMINHÕES

Vende-se um caminhão, com quatro rodas, em perfeito estado, com todos os pertences. Trata-se á rua [illegible] n. 73, das 4 ás 6 horas. (J 3477)

Cofres baratissimos

A occasião faz o ladrão — No deposito da Empreza Universal de Cofres [illegible] de todos os tamanhos. Tambem se vendem em prestações, na rua S. Pedro n. 198. [illegible] baratissimos. (J 2920)

UNDERWOOD 3-18

Vende-se uma, em perfeito estado, com Oswaldo; no Largo da Carioca n. 6, sobrado. (J 2977)

HAMMOND

Vende-se uma machina de escrever, nova, com J. Pinto; rua Quitanda n. 73, loja. (J 2977)

National — Portatil

Vende-se uma machina de escrever National, portatil, com maleta, em perfeito estado; com J. Pinto, rua da Quitanda n. 73, loja. (J 2977)

Remington n. 11

Vende-se uma, quasi nova; na rua da Quitanda n. 73, loja; com J. Pinto. (J 2977)

Casa em Botafogo

Aluga-se uma, com [illegible], tendo 3 quartos, duas salas, jardim, quintal e mais dependencias; cartas a G. N., no escriptorio deste jornal. (J 3481)

Precisa-se armazem ou barracão

que servirá para garage ou officina mecanica. Cartas á caixa desta folha n. 15. (J 3485)

DENTISTAS

Vende-se um bem montado gabinete dentario, em optimo ponto, traspassa-se [illegible] clinica, com o Dr. Sá de Miranda, á rua Uruguayana [illegible] das 3 ás 4 horas da tarde. (J 3486)

CASA DE VERÃO

Aluga-se mobilada, em Rezende, E. do Rio, a 2 horas da Central. Silveira. Caixa de Amortização. (J 3497)

AUTOMOVEL

Vende-se uma barata Fiat, 35|45 H. P. Garage Ita. (J 3499)

VIOLINO

Vende-se um, marca Antonius Stradivarius Cremonensis, fabricado anno 1710. Cattete 181 sob. (J 2994)

EMPREGADOS

[illegible] empregadas para trabalhar a bordo [illegible] nacionaes e estrangeiros, bom ordenado e tratamento. Tratam-se de todos os documentos necessarios para a matricula da Capitania do Porto, por 60$, sendo apenas 20$, no acto da inscripção. [illegible] dos Invalidos n. 66 A, escriptorio da Mensageira Rapido, das 8 ás 11 e das 2 ás 5 horas, aberto aos domingos e feriados. (J 3591)

Auto-caminhão

Vende-se um, com pouco uso, fabricação ingleza; tratar com Souza, á rua da Alfandega n. 52. (J 2998)

ENCERADOR

[illegible] Avenida Passos n. 88, loja. Tel. Norte 5839. (J 2996)

VILLA 1.081

[illegible] de piano, Rua Machado Coelho n. [illegible] (J 2993)

CARRO

Vende-se um, barato, para passeio [illegible] de fazenda, sendo de duas rodas [illegible] (J 2755)

BOM EMPREGO DE CAPITAL

[illegible] (J 1443)

A FEBRE

póde ser considerada como uma reacção do organismo, ou mesmo como um esforço que este faz para oppor o avanço de uma infecção que lhe tem invadido.

Porém, si não se a conserva dentro de certos limites pode produzir effeitos desastrosos. Assim como o fogo, quando se deixa tomar incremento, devora o que encontra ao seu alcance, a febre, se não é combatida opportunamente, consome as forças do organismo e o põe em gravissimo perigo.

Na maior parte dos casos de febre o mais prudente é proceder de accordo com as prescripções do medico, mas, convem sempre ter á mão, para qualquer emergencia, o mais seguro e inoffensivo dos antipyreticos: "OS COMPRIMIDOS BAYER DE ASPIRINA E PHENACETINA" (tubo de etiqueta verde com a "CRUZ BAYER").

Não existe remedio que iguale a este em efficacia, para diminuir a temperatura, assim como para combater a dôr de cabeça, o máo estar geral e todos os demais symptomas do catarrho, a influenza, a grippa, etc.

BAYER

Preço do tubo com 20 compri midos. . . . . 3$000

(12628)

Casa até 20:000$000

Compra-se uma pequena, com duas salas, dois ou tres quartos, dependencias e pequeno terreno, nos bairros do Cattete, Botafogo ou Santa Thereza. Offertas a B. T. X., escriptorio desta folha. (J 2944)

OURO E PLATINA

Prata de 50 a 200 réis. Joias com brilhantes e pedras preciosas, compram-se e quem melhores preços paga é a casa da rua Buenos Aires n. 216 (antigo do Hospicio), officina de ourives e lapidação de diamantes. (J 2936)

PIANO PLEYEL

Vende-se um de grande formato. Para ver e tratar na rua Sorocaba [illegible] (transversal a Voluntarios da Patria). (J 2616)

Elixir depurativo

Vende-se a formula, previlegio, e marca de preparado licenciado pela D. N. da Saude Publica, bons attestados de summidades medicas e com grande venda na capital e Estados; motivo da venda é retirada para o estrangeiro por doença de pessoa da familia; para tratar á rua 1º de Março n. 37, sobrado, Jeremias. (J 1450)

COPACABANA

Em casa de familia de tratamento, aluga-se um apparamento de luxo, a casal (de preferencia estrangeiro) com mesa de primeira ordem, á rua Santa Clara n. 150. (J 2630)

Neurasthenia e fraqueza geral? Use o vigorisador fortificante "HEMOPHOSPHOTONE" Medicamentally. (16648)

CASA

Aluga-se uma excellente, com 8 quartos e 2 salas, jardim e quintal. Trata-se telephone Sul 3212. (J 3257)

ESCRIPTORIO

Aluga-se o sobrado do predio da rua General Camara n. 107, perto da Avenida e Ourives. (J 3189)

FOGÃO BERTHA

Compra-se usado, de um metro, com forno, caldeira e chaminé; telephone para Norte 2822. (J 3336)

Carteiras de identidade

Passaportes — Folhas corridas. Certidões de edade. Justificações. Naturalisações. Divorcios, etc. Papeis para a Capitania do Porto. Requerimentos. Petições, etc. Rua dos Invalidos n. 66 A. (J 3264)

RAQUETTES

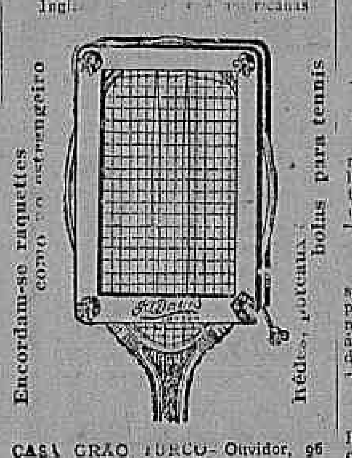

CASA GRÃO TURCO- Ouvidor, 96 Telephone Norte 4024 (16258)

Automovel Minerva

Vende-se um double-phaeton, todo reformado, de força de 18 a 20, com licença paga para o anno, [illegible] Boulevard 28 de Setembro n. 310. (J 2715)

CASA MOBILADA

Aluga-se por 2 a 3 mezes, para casal [illegible] á rua Marechal Niemeyer n. 26, antiga Trav. Figueiredo, junto á Bambina, Botafogo. Pode ser vista de 2 horas em deante. (J 3402)

CASA NOVA

Vende-se uma [illegible] rua transversal á rua do Conde de Bomfim [illegible] Trata-se directamente com o proprietario Sr. Saraiva, á rua Gonçalves Dias, 75. (J 3494)

SALA

Aluga-se uma, com duas janellas de frente e um bom commodo, com pensão, com ou sem mobilia, a casal sem filhos ou senhores; na Av. Rio Branco 122, 2º andar. (J 2715)

DESTILADOR

Vende-se um completo com serpentina de grande capacidade. Ver e tratar á rua Coronel Pedro Alves n. 60. (J 1967)

TOSSE!

LARYNGENO é o melhor xarope peitoral. Casa Huber, rua Sete de Setembro 61. (J 240)

Deutsche-Herren

Schneiderei — Nach — Mas epfiblt — Sich.
Rua Buenos Aires 123, Rio de Janeiro. (J 2325)

PREDIOS

Compra — Venda — Hypotheca; com Cardoso Leal, Quitanda, 83. (J 3171)

SUBURBIOS

Familia estrangeira, procura alugar espaçosa casa com jardim, nos suburbios; cartas a este jornal, a X. V. X. (J 3183)

ARMAZEM

Aluga-se um bom armazem fazendo esquina com a rua Senador Vergueiro e Praia de Botafogo; trata-se no mesmo. (J 3412)

CASA

Vende-se a da rua Daniel Carneiro n. 97, Est. Eng. Dentro, com 2 quartos, 2 salas, cozinha, ampla despensa, agua com abundancia, chuveiro, tanque e pequeno quintal; informações com D. Augusta, á rua Marechal Floriano 181 sobrado. (J 2606)

**ANTONIO TEIXEIRA LEITE
JOAQUIM TEIXEIRA LEITE
IGNACIO TEIXEIRA LEITE**

(Naturaes de Moure, comarca de Felgueiras, Portugal).
Precisa falar-lhes ou a suas familias, por motivo de herança, o sr. Sampaio, á rua do Senado 222. Tel. Cent. 5624. Gratifica-se a quem der noticias certas e seguras. (J 2772)

Accessorios para automoveis

Magnetos Bosch, originaes allemães, ZU—4, ZF—4, ZA—1, ZE—V —2, ZE—2, ZE—1; distribuidores para magnetos; velas Johy, Olm, Lodge aereo e aereo V. Vendem-se a preços razoaveis, qualquer quantidade. Tratar, na rua de S. Bento 18, das 9 ás 4 1|2. (J 3390)

Motores electricos

Vendem-se, Fabricante allemão, novos de 1, 2, 3, e 6 H. P. 220 volts, 50 cyclos, 1420 rotações por minuto. Preço de occasião. Rua General Camara n. 161. Luiz O. Mangeon. (15228)

SÃE FEDÔ!!

Para o suor fetido; usem Fragol. Caixa, 2$500. A' venda em todas as perfumarias, pharmacias e drogarias. (J 817)

RODEIO — TUNNEL GRANDE

Compra-se um terreno de um alqueire ou menos, que tenha agua nascente para uso domestico; prefere-se que tenha casa, ainda que esteja estragada. Dirigir-se ao sr. Raphael Soares, pharmaceutico, Rodeio. (J 941)

"Raio X" e varios objectos de electricidade medica

Vendem-se por preço razoavel. Está tudo em perfeito estado de conservação. R. de S. José 7, 1º andar. (J 1728)

Fossas sanitarias

De cimento armado, completas, vendem-se a 110$ na fabrica e a 150$ no logar. Manilhas de barro. Praia do Caju' n. 63. Tel., Villa, 199. (I 28776)

VESTIDOS

Fazem-se dos ultimos e mais chics modelos. Garante-se a maior perfeição. Preços muito em conta. Rua 7 de Setembro n. 77, 2º andar. (J 2765)

Consultorio medico

Aluga-se á rua Rodrigo Silva 7, sob. Trata-se de 1 ás 6 da tarde. (J 3312)

Uma nova éra

abrir-se-á para todos aquelles que tomarem o habito de fazer uso diario do Odol este preparado é um dentifricio delicado e efficaz que limpa os dentes e os protege contra os attaques da carie.

Odol — O melhor para os dentes

(16162)

COPACABANA

Aluga-se um bom predio com grandes accommodações á rua 7 de Setembro 34; trata-se com o sr. Fabian, á rua Buenos Aires 112, sob. (J 3530)

COMPLETA???

Em magnifico ponto installada, licenciada para o corrente anno, fabrica de sabonetes e perfumarias; vende-se com pequeno stock, uma em boas condições formulas gratis; cartas á N. N. M. M., nesta folha. (J 3560)

PHARMACIA

Precisa-se um auxiliar com alguma pratica e com boa letra; rua Marechal Floriano 154. (J 3564)

SALA DE JANTAR

Vende-se uma, de cor de oleo vermelho, 16 peças, hoje, no leilão da rua Evaristo da Veiga 61, ás 5 horas da tarde. (J 3569)

DORMITORIOS DE PEROBA

Vendem-se dois, estylo moderno com 6 e 7 peças; no leilão da rua Evaristo da Veiga 61, ás 5 horas da tarde. (J 3569)

Vitrolla - Vende-se

Hoje, em leilão, na rua Evaristo da Veiga, 61, ás 5 horas da tarde, pelo leiloeiro Edmundo. (J 3570)

SALA

Dois rapazes de posição, procuram sala mobilada em casa de familia, no Cattete ou proximidades, cartas a esta redacção a J. S. C. (J 3574)

CASA

Precisa-se de uma casa, com dois ou tres quartos e mais dependencias, perto da Avenida Atlantica, até 400$; cartas para W. M. no escriptorio desta folha. (J 3554)

AO PUBLICO

A Casa Gold, á rua 7 de Setembro n. 176, tendo de entregar o predio onde é estabelecido até o dia 25 do corrente, liquida por qualquer preço todo o seu "stock" de mais de 20:000$ de sapatos. (J 3598)

LECITINOL

E' o Succo dos Tonicos.
Nutritivo de grande valor Therapeutico no tratamento da fraqueza pulmonar, anemia cerebral, neurasthenia em geral, rachitismo, falta de appetite e em todas as affecções do systema osseo, etc., etc.
A' venda em todas as boas Drogarias e Pharmacias.
Depositarios: A. BROWN & IRMÃO, 187, rua da AMERICA, 187 — Rio de Janeiro. (J 3447)

Tosse? Catarrho? Use o grande tonico peitoral "Bromotone" Medicamentally. (16640)

Magnificos terrenos

Vendem-se, um com 10 x 50, no centro da praça General Osorio, com calçamento, luz e esgotos, em Villa Ipanema, e diversos lotes nas ruas 20 de Novembro, Prudente de Moraes, 28 de Agosto, diversos lotes na rua Barão de Ipanema; em Copacabana, plantas e informações com o proprietario na rua do Rosario n. 76, sobrado, das 3 ás 4 horas da tarde. (J 3309)

ATTENÇÃO

Moço activo, resoluto e trabalhador, com as melhores referencias, acceita qualquer emprego de boa remuneração e não faz questão de sair para fóra. Cartas neste escriptorio, a N. P. T. O. (J 3322)

DINHEIRO

Trata-se de monte-pios, meios-soldos e adeanta-se sobre dividas do Thesouro. Rua do Rosario 171, sobrado, das 2 ás 3. (J 2540)

APPARTEMENT

E sala de frente ricamente mobilada, com ou sem pensão, a casal e a cavalheiros de respeito. Casa de familia. Laranjeiras, 152. (J 2490)

38 CONTOS

Vende-se um predio á rua Visconde Figueiredo, travessa do Conde de Bomfim; a planta e a photographia e mais informações; á rua do Rosario n. 115, sob., com o Sr. Santos, das 4 ás 5 horas. (J 3163)

CONSULTORIO

Aluga-se uma optima e arejada sala propria para consultorio medico; na rua 7 de Setembro 183, sob. (Proximo ao Parc. (J 3223)

ESPIRITA SOMNAMBULO

Consulta sobre qualquer sentido — Cartas ao Prof. Pedro Leitão, Cidade de Ubá — Minas. (I 28747)

Carrocerie de Landaulet

Vende-se uma completamente nova na rua Azevedo Lima n. 150, em frente ao Theatro Phenix. (J 2674)

Landaulet Benz

Vende-se um, de particular que se retira para fóra e que teve até hoje um só proprietario. O landaulet está muito bem conservado, tem pouco uso, está com a pintura quasi nova, é grande e de apparencia de luxo estando a machina perfeita. Os bancos da frente têm dois effeitos, um para a frente e outro em vis-a-vis. Tem roda de soccorro e 3 pneumaticos de sobresalentes; para ver e tratar na Avenida Mem de Sá n. 72, das 9 ás 2 horas da tarde. (J 3460)

TO BE SOLD

A pretty house, six rooms, large veranda, beautifully situated, large fruit garden, etc. very cheap. 30 minutes from the city, road for motocars. Further informations under M. H. B., Expedition of this paper. (J 3461)

CASA

Aluga-se uma á rua Paysandu' 158. Trata-se na mesma. (J 2504)

BARBEARIA

Vende-se uma no Ipanema, fazendo bom negocio, para informações e outros esclarecimentos, com o Sr. Machado, Rua Alfandega 124, loja. (J 3198)

TERRENO

Vende-se um lindo 18 por 52. Rua Barão de Mesquita; tratar R. São Pedro 40, loja. (J 3214)

PREDIO

Vende-se o lindo predio da rua Riachuelo n. 316, de construcção moderna, com jardim ao lado e nos fundos, de 3 pavimentos, 11 quartos com janellas e mais dependencias; trata-se no mesmo, das 8 horas da manhã ás 10 e das 3 horas da tarde em deante. (J 3162)

PREDIO NOBRE

Vende-se um, com grandes salas de jantar e visitas, 4 grandes quartos, [illegible] para bilhar, adega e moradia para empregados, fogão a gaz, banheiro com agua quente, 2 W. C., vestibulo com gradil, columnas e bancos de ferro com 2 portas para sala de visitas, varanda ao lado com 2 portas para sala de jantar, jardim na frente e em volta, com grandes arvores, para sombra e carramanchão, grande pomar, horta, estabulo, capinzal, pombal, gallinheiro, coelheira, lago, agua encanada em todo o terreno para irrigação das plantas, um reservatorio comportando 7.000 litros d'agua, uma caixa de 1200 litros, para serviço interno, esta grande chacara está dividida em 8 partes, com resistente tela de arame em mourões de ferro, com portões para communicação de uma para outra, motivo da venda é para se retirar para Europa, vende tambem a mobilia e muita criação de valor; com o proprietario na estação Quintino Bocayuva, informações na confeitaria em frente a estação. (J 3478)

AUTOMOVEL

Elgein Six 7 logares vende-se um, de particular, completamente novo; preço de occasião; rua da Constituição 71, armazem e 2º andar. (J 3000)

CASA

Compra-se ou aluga-se, em Jacarépaguá, entre Cascadura e Tanque, perto do bonde, com 4 quartos pelo menos, 2 salas, quintal, e jardim; trata-se com o sr. Baptista, no Laboratorio Clinico Silva Araujo, rua 1º de Março, 13, 1º andar. (J 3404)

LOJA NO CENTRO

Aluga-se uma boa loja e sobrado; tratar á rua Uruguayana 168, loja. (J 3465)

Trilhos e vergalhões

Para construcção compram-se e paga-se bem; á rua Marechal Floriano n. 55. (J 3474)

COFRE GRANDE

Legitimo americano — Vende-se um, de uma porta, baratissimo, á rua de S. Pedro n. 198. (J 2921)

Vendem-se 2 casas

Informa-se travessa Barreiros 85, estação de Ramos, E. F. Leopoldina. (J 3469)

Sitio ou Fazendola

Precisa-se arrendar, situado em logar alto e saluble, distante no maximo cinco horas desta capital, dispondo de pequena mas boa casa de morada e demais dependencias. Combinado o arrendamento e satisfeito o pretendente, tornar-se-á este em curto espaço de tempo comprador; offertas á X. V. P., no escriptorio desta folha. (J 2907)

CERAMICA

Technico com 20 annos de pratica em construcções de fornos modernos e economicos, conhecedor perfeito de todos os serviços da arte ceramica moderna, procura collocação, com ordenado fixo e participação nos lucros. Offertas a "Ceramus", Caixa Postal 539, S. Paulo. (15193)

Predio á venda

Vende-se um confortavel predio á rua General Menna Barreto n. 37, (Botafogo), com tres salas, cinco quartos. O terreno mede 10 x 40; para informações, procurar Mario Imbassahy da Silva, Hotel Victoria, Cattete, das 9 ás 10, de 12 á 1, e das 17 ás 20 horas. (J 3349)

Pensão Diamantina

Exclusivamente familiar, dispõe de alguns aposentos com pensão de 1ª ordem, a casal sem filhos. Haddock Lobo, 417. (J 2723)

ESTA' DOENTE?

Consulte aos Humanitarios Videntes, a caixa postal 1835, Rio, enviando symptomas da molestia, edade, endereço, em enveloppe sellado ou sellos, hora certa de estar em casa; v. ex. será examinado pela supervisão e curado pela força astral e suas indicações. (J 3504)

Auto-caminhões

Vendem-se quatro Fiat, de 25 á 40 HP; tres "Spa", de 30 á 35 HP; dois com rebocador, quasi novos, marcha automatica, aros massiços, quasi novos, preços baratissimos; informações, Mario Jovine, rua São José 56, 4º andar, tel. C. 2155, das 1 ás 3. (15253)

Pianista e orchestra

Acceitam-se chamados para tocar em festas. Annibal, Tel. Jardim 844. (J 3234)

COZINHEIRO

Precisa-se de um, que trabalhe em forno e fogão, pessoa que abone sua conducta. Ordenado, 80$ mensaes; á rua Aqueducto 515, Santa Theresa. (J 3169)

JUBOL

LAXATIVO PHYSIOLOGICO,
o unico que produz a reeducação dos intestinos.

Prisão de ventre
Dyspepsia
Enxaquecas
Vertigens
Enterites

[L]impa os intestinos
[E]vita a appendicite
[e] enterite
[I]mpede a obesidade
Regulariza a harmonia das fórmas.

Para conservar bôa saúde é necessario tomar todas as noites um comprimido de JUBOL.

COMMUNICAÇÕES
Academia de Sciencias (28 de Junho 1909)
Academia de Medicina (21 de Dezembro 1909)

O *JUBOL* reeduca o intestino

Basta que o doente absorva regularmente, á noite, sem mastigar, 1 á 3 comprimidos de Jubol, durante algumas semanas, para livrar-se rapidamente de qualquer prisão de ventre. Para os hemorrhoidarios essa circumstancia é de grande valor. De resto, as hemorrhoidas constituem uma affecção tão frequente que, entre os medicos que nos leem, não existe um só que não pudesse verificar na sua clinica a exactidão do que ahi fica dito a respeito desses doentes.

Professor Paul SUARD'
antigo professor nas Escolas de Medicina Navaes,
antigo medico dos Hospitaes.

HEMORRHOIDES

JUBOLITORIOS — Suppositorios anti-hemorrhagicos, calmantes e descongestionantes.
JUBOLITAN — Pomada contra as hemorrhoidas externas.

Estabelecimentos Chatelain, 2 rue de Valenciennes, Paris.

Agentes geraes para o Brasil: — FERREIRA, G. BUREL & C. — Rua dos Andradas 165 — Rio de Janeiro. (12700)

ACTOS FUNEBRES

Maria Augusta de Sampaio Vianna Nunes Pires

1º ANNIVERSARIO

Major Candido A. Nunes Pires e filha, Dr. Castro Araujo, senhora e filhos convidam seus parentes e amigos para assistirem á missa pelo eterno repouso da alma de sua idolatrada esposa, mãe, sogra e avó D. MARIA AUGUSTA SAMPAIO VIANNA NUNES PIRES, que será celebrada hoje, sexta-feira, 18 do corrente, ás 9 1|2 horas, no altar mór da egreja de S. Francisco de Paula, e por esse acto de caridade e religião desde já se confessam agradecidos. (J 3498)

Professora Agrippina dos Santos

Delphina Pinto Lopes e suas collegas mandam rezar, pelo descanso eterno da alma da saudosa professora AGRIPPINA DOS SANTOS, uma missa, hoje, sexta-feira, ás 9 1|2 horas, na egreja da Candelaria. (J 3506)

Odette Fonseca Mello

Mario de Mello Pinto, Carlos Fonseca, Aristides Fonseca, Carlos Fonseca Filho, Dr. Oscar Ribeiro, mulher e filha agradecem penhorados as pessoas que acompanharam os restos mortaes de sua inesquecivel esposa, filha, irmã, cunhada e sobrinha e de novo as convidam a assistir á missa de setimo dia, que por sua alma mandam rezar amanhã, sabbado, 19 do corrente, ás 9 horas, no altar mór da egreja de S. Francisco de Paula, confessando-se desde já sinceramente agradecidos. (J 2890)

Leonor da Silva Rosas Amaral

(30º DIA)

Sua familia convida todos os parentes e amigos a assistirem á missa que manda rezar, hoje, sexta-feira, 18 do corrente, ás 10 horas, na egreja de São Francisco de Paula. (J 2889)

Manoel Vaz Pinto do Amaral

(FALLECIDO EM PORTUGAL)

Victorino Vaz Pinto do Amaral (ausente) e sua familia, convidam todos os parentes e amigos a assistirem á missa de setimo dia que mandam rezar, hoje, sexta-feira, 18 do corrente, ás 10 horas, na egreja de São Francisco de Paula. (J 2888)

Heraclio Elysio de Carvalho Couto

Albertina da Cunha Couto e filhos, Francisco Couto e senhora, e Felinto Elyzio de Carvalho Couto (ausente) convidam seus amigos e demais parentes para assistirem á missa de setimo dia, que será celebrada amanhã, sabbado, 19 do corrente, no altar mór da matriz de S. José pelo repouso da alma de seu inesquecivel marido, pae, sogro e irmão HERACLIO ELYSIO DE CARVALHO COUTO, antecipando seus agradecimentos. (J 2946)

Emilia da Cunha Souza

Suas irmãs, sobrinhos e primas, convidam aos seus amigos para assistirem á missa de setimo dia, que mandam celebrar por alma de D. EMILIA DA CUNHA SOUZA, amanhã, sabbado, 19 do corrente, ás 10 horas, no altar mór da egreja de S. Francisco de Paula. Confessando-se desde já por este acto de religião, eternamente gratos. (J 2935)

Odette Fonseca de Mello

Mario de Mello, Carlos Fonseca, Carlos Fonseca Filho, Aristides Fonseca, Dr. Oscar Ribeiro e mais parentes agradecem penhorados a todas as pessoas que se dignaram acompanhar os restos mortaes de sua idolatrada esposa, filha, irmã, e cunhada, e de novo as convidam para assistir á missa de setimo dia que por sua eterno descanso mandam celebrar no altar mór da egreja de S. Francisco de Paula, amanhã, sabbado, 19 do corrente, ás 9 horas da manhã, e por cujo acto de religião se confessam desde já profundamente agradecidos. (J 3541)

Manoel Marçal Coelho

Olga Santiago Marçal e filhos, Eliza Marçal, filhos e netos, convidam aos amigos e parentes de seu finado marido, pae, filho, irmão e tio MANOEL MARÇAL COELHO, para assistirem a missa que por sua alma, mandam celebrar amanhã, sabbado, ás 8 1|2, na matriz da Luz, no Rocha. (J 2934)

D. Umbelina Rodrigues Gomes Assumpção

J. L. Gomes B. Assumpção, filhos, genros, noras, e netos participam aos seus parentes e amigos o fallecimento de sua idolatrada esposa, mãe, sogra e avó, D. UMBELINA RODRIGUES GOMES ASSUMPÇÃO, e os convidam a acompanhar os seus restos mortaes, até á sua ultima morada, o que se realizará hoje, sexta-feira, 18 do corrente, ás 10 horas, da avenida Pedro Ivo 124, para o cemiterio de S. Francisco Xavier, e, por este acto de amizade e caridade se confessam eternamente gratos. (J 2926)

Antonio Pires Durão

(CHEFE DE SECÇÃO APOSENTADO DA ALFANDEGA)

Felismina Eugenia Durão, Dr. Antonio Durão, Helena Durão, Apollina Durão Barbosa, Arthur de Souza Barbosa e filhos, viuva, filhos, netos e os sobrinhos de ANTONIO PIRES DURÃO, agradecem penhorados a todos que acompanharam os restos mortaes do fallecido e os convidam, bem como ás demais pessoas de sua amizade para assistirem á missa de setimo dia, que será celebrada amanhã, sabbado, 19 do corrente, no altar mór da egreja do Carmo. (J 3414)

Olivia Panno

Salvador Panno e familia, agradecem a todos os que compareceram ao enterro de sua saudosa filha OLIVIA PANNO e convidam para assistir á missa de 7º dia, na egreja de N. S. de Lourdes, em Villa Isabel, ás 9 1|2, amanhã, sabbado, 19 do corrente, e desde já agradecem. (J 3425)

D. Augustine Conseil

1º ANNIVERSARIO

Eduardo Conseil, Maurice Conseil, senhora e filhos, Charles Vautelet, senhora, Alberto Rosenvald, senhora e filho, convidam seus parentes e amigos para assistirem á missa pelo repouso eterno da alma de sua idolatrada esposa, cunhada e tia D. AUGUSTINE CONSEIL, que será celebrada amanhã, sabbado, 19 do corrente, ás 9 1|2 horas, no altar da egreja de N. S. do Parto, e por esse acto de caridade e religião, desde já se confessam eternamente agradecidos. (J 3426)

Ida da Serra Gonçalves Guedes

Carmen Gonçalves Guedes, o Dr. Serra Belfort e familia, e Filomena da Serra Belfort, agradecem ás pessoas que compareceram ao enterro de sua mãe, afilhada e amiga IDA DA SERRA GONÇALVES GUEDES, e participam que a missa de 7º dia será rezada amanhã, sabbado, 19 do corrente, ás 9 horas, na egreja de S. Francisco Xavier. (J 3427)

DEVOÇÃO DE S. SEBASTIÃO E N. S. DA CONCEIÇÃO DE OLARIA E RAMOS

Narciso de Almeida Mello

(IRMÃO DEFINIDOR)

A Administração desta Devoção, profundamente penalisada com o fallecimento do seu prestimoso irmão definidor NARCISO DE ALMEIDA MELLO, fará celebrar em sua Capella á rua Paranapanema (antiga Angelica), uma missa para descanso eterno de sua alma, amanhã, sabbado, 19 do corrente, 30º dia de seu passamento, ás 9 horas. Para este acto de religião e caridade, convida-se a exma. familia do fallecido irmão, e a todos os devotos, parentes e amigos. Em 18 de fevereiro de 1921. — A Administração. (J 3430)

Julia M. Ratto

A sua amiga Candoca, faz celebrar uma missa para descanso de sua alma, ás 9 horas, na egreja de S. Pedro, para este acto de caridade convida os parentes e amigos. (J 3462)

Dr. Armando Pinto

SETIMO DIA

Orestes Jayme de Souza Pinto e senhora, João de Deus Pinto e senhora, viuva Candida de Siqueira e Thereza de Siqueira, agradecem sinceramente a todos os parentes e amigos que pessoalmente, e por cartas e telegrammas se associaram á sua dôr pelo infausto passamento de seu querido irmão, cunhado, tio, primo e noivo, ARMANDO PINTO, e lhes participam que a missa de setimo dia pelo descanso eterno de sua alma, será rezada hoje, sexta-feira, 18 do corrente, ás 10 1|2 horas, no altar mór da egreja de S. Francisco de Paula. (J 3483)

Oscar Castrioto Pinheiro

(3º ANNIVERSARIO)

Elezina e filhas mandam celebrar missa por alma de seu sempre lembrado OSCAR, amanhã, sabbado, 19 do corrente, ás 9 1|2 horas, na egreja de S. Francisco de Paula. (J 3492)

Almirante Duarte Huet de Bacellar Pinto Guedes

A viuva e demais parentes do almirante DUARTE HUET DE BACELLAR, mandam celebrar uma missa por sua alma, na matriz da Candelaria, ás 9 1|2 horas, amanhã, sabbado, 19 do corrente, 2º anniversario do seu fallecimento. Desde já agradecem a todos que comparecerem a este acto de religião. (J 3495)

Maria Paula de Andrade Vianna

(MARIETTA)

Os seus filhos, genro, irmãs, cunhada e sobrinhos, summamente gratos aos demais parentes e amigos, convidam para assistir á missa que mandam celebrar hoje, sexta-feira, 18 do corrente, ás 9 1|2 horas, na Cathedral de Nictheroy. (J 2700)

Dr. Hygino José dos Santos

Raul Vassimon dos Santos, Oldemar Gomes Pereira, senhora e filhos, participam o fallecimento, hontem, de seu pae, sogro e avô DR. HYGINO JOSE' DOS SANTOS, e convidam seus parentes e amigos para acompanharem o enterro, que terá logar hoje, sexta-feira, 18 do corrente, ás 10 horas da manhã, da rua Haddock Lobo, 360, para o cemiterio de São Francisco Xavier. (J 3589)

Dr. Miguel Lopes do Amaral e Silva

(FUNCCIONARIO APOSENTADO DA PREFEITURA MUNICIPAL)

Leopoldina V. do Amaral e Silva, dr. Peryvalentin, senhora e filhos, participam ás pessoas de sua amizade o fallecimento de seu marido, sogro, pae e avô, DR. MIGUEL LOPES DO AMARAL E SILVA, e convidam para o seu enterramento, que terá logar hoje, ás 15 horas, devendo o feretro sair da rua Condessa de Belmonte 33, para o cemiterio de S. Francisco Xavier. (J 3576)

Joanna Cardoso da Costa Mattos

(JOANNINHA)

Raul da Costa Mattos e filhos, paes, tias, sogros, cunhados, sobrinhos, primos e comadres de JOANNA CARDOSO COSTA MATTOS, penhorados agradecem ás pessoas que se dignaram acompanhar os seus restos mortaes, e de novo convidam os parentes e amigos a assistirem á missa de 7º dia de seu passamento, que será celebrada amanhã, sabbado, 19 do corrente, ás 9 1|2 horas, no altar mór da egreja de S. Francisco de Paula, confessando-se desde já eternamente gratos. (J 3592)

D. Maria Calmon Fernandes

(LILIA)
7º DIA

Alexandre Calmon e familia, Deoclecio Costa e familia, Dr. Efren Dantas, e familia, viuva Paixão, Antonio Bessa de Senna e familia, Sergio C. de Albuquerque e familia, viuva Figueiró e filhos, viuva, Netto e filhos, seus filhos, netos e bisnetos, ausentes, agradecem penhorados ás pessoas que acompanharam á sua ultima morada os restos mortaes de sua extremecida mãe, sogra, avó, e bisavó, MARIA CALMON FERNANDES, e convidam todos os parentes e amigos para assistirem á missa do setimo dia que mandam celebrar no altar-mór da egreja de S. Francisco de Paula, segunda-feira, 21 do corrente, ás 9 1|2, pelo que, desde já, se confessam immensamente gratos. (J 2739)

João de Almeida Oliveira

Maria Ferreira de Almeida Oliveira e filhos, agradecem a todos os que compareceram ao enterro de JOÃO DE ALMEIDA OLIVEIRA, e communicam que hoje, sexta-feira, 18 do corrente, ás 9 horas, celebra-se a missa do 7º dia, na egreja de S. Pedro, por cujo comparecimento se confessam gratos. (J 3405)

Juventina Costa

Seu marido e filhos, convidam todos os parentes e amigos a assistirem á missa do 7º dia, que por sua alma mandam celebrar na egreja de Santo Affonso, á rua Major Avila, hoje, sexta-feira, 18 do corrente, ás 8 1|2 horas, desde já antecipam os seus agradecimentos. (J 3351)

Ludovina Portocarrero Drago

A viuva do tenente coronel Tito Portocarrero, filhos, genros e noras, dr. Carlos Luiz de Vargas Dantas, senhora, filhos e genros, Luiz Portocarrero Velloso, senhora e filhos, irmãos e demais parentes de sua idolatrada mãe, avó e irmã LUDOVINA PORTOCARRERO DRAGO, agradecem a todos que os acompanharam nesta dôr e de novo convidam para assistirem á missa de trigesimo dia, que será celebrada amanhã, sabbado, 19 do corrente, ás 9 horas, na egreja de Sant'Anna, confessando-se eternamente gratos. (J 3496)

Esther B. Mello Alves

José Thomaz de Mello Alves, Fernanda Carrère, Raul Carrère, (ausente), e familia, Blanca Carrère (ausente), Emilia Alves e Luiz Gastão de Mello Alves e familia, fazem rezar hoje, sexta-feira, 18 do corrente, ás 9 1|2 horas, na egreja de N. S. do Parto, uma missa do 30º dia do fallecimento de sua muito estimada esposa, mãe, sogra, avó, nora, cunhada e tia, e convidam a todos os amigos e demais parentes para assistirem a este acto de religião, pelo que desde já se confessam muito agradecidos. (J 3384)

Joaquim Ribeiro Garcia

Francisca Ferreira Garcia, Oscar Ribeiro Garcia, Edmundo Ribeiro Garcia, Manoel Moreira da Rocha e senhora, José Moreira Barbosa e senhora, Pedro de Azevedo e senhora, Emygdio, Antonio, Odette, Irene e Sara; viuva, filhos, genro, netos e sobrinha, participam aos demais parentes e amigos o fallecimento de JOAQUIM RIBEIRO GARCIA e convidam ao mesmo tempo, para o seu enterramento, que sairá hoje, sexta-feira, 18 do corrente, ás 4 horas da tarde, da rua Theodoro da Silva, 312, para o cemiterio de S. Francisco Xavier, confessando-se desde já, eternamente agradecidos. (J 3595)

Corôas, Palmas

de flores naturaes na
FLORICULTURA MINEIRA
Gonçalves Dias, 15
Teleph. C. 1620
(I 28760)

Festas e Propaganda

a Fab. Guaraná Moágem grata a seus freguezes, distribue, gratis, lindos presentes nos pacotes CAFE' DE CEVADA! O unico nutritivo e calmante que se deve usar no tempo de calor. Eduardo Sucena, Rua Rosario, 96. (16816)

XAROPE DE SÃO BRAZ

Cura tosse em 24 horas. Infallivel na asthma COQUELUCHE e tuberculose; vidro, 2$500. Em todas as pharmacias e drogarias. Depositos: Rua Marechal Floriano, 55; Uruguayana, 91; casa Huber, e drogaria Barcellos, em Nictheroy. (9226)

MAIS UMA BOMBA

Esta questão da greve, vem cada vez mais sobrecarregar aos proprios operarios, pois é sabido que o abandono do serviço paraliza o movimento e com tal gesto toda a população soffre.

Conselho util passamos a dar por meio deste, todos que se acham em difficuldade na quadra que atravessamos dirijam-se á Casa Estrella do Oriente, rua 1º de Março n. 7, que distribue sortes e mais sortes, ainda hontem vendeu o bilhete n. 73.013 premiado com 20 contos e mais toda a dezena. — Sabbado, 50 contos, no dia 28 — 200 contos — Rua 1º de Março n. 7. — J. DRUMMOND. (J 2938)

VENDE-SE EM COPACABANA

Traspassa-se optimo contracto de uma confortavel casa magnificamente mobilada. A casa tem dois pavimentos, está no meio de jardim e proxima no 3º posto de banho. Póde ser vista diariamente de 1 ás 4 horas. Tel. Ipanema 627. (J 3472)

SALA DE FRENTE

Aluga-se uma esplendida, com 3 sacadas; na rua Gonçalves Dias, 51, 2º andar. (J 3351)

Lulu' da Pomerania

Vendem-se legitimos filhotes pretos, n. 1, com tres mezes na rua dos Andradas, 183. (J 3166)

PIANO PLEYEL

Vende-se um, ver e tratar á rua Cattete 309, loja de ferragens. (J 3118)

SALA DE FRENTE

Aluga-se a um casal distincto, com pensão, em casa de familia; á rua Voluntarios da Patria, 286. (J 2939)

ANILINAS

(Consideravel stock á consignação)
ANILINAS DIRECTAS.
ANILINAS AO ENXOFRE.
ANILINAS ACIDAS.
ANILINAS BASICAS: Rhodamines B e 6 G, Saffranine YY (allemã) Y (americana); Fuchsina magenta em cristaes (allemã e ingleza), Verde malachite em cristaes (allemão e americano), Floxine, etc.

J. LYRA DA SILVA
Rua da Alfandega n. 111—1º (J 2932)

GUARDA-LIVROS

Aulas e exames. Diplomas officiaes. Instituto Commercial. P. Tiradentes, 52. (J 4632)

VENDEDOR

Precisa-se de um bom vendedor que tenha conhecimentos technicos para vender machinas para industria e lavoura, sendo indispensavel falar bem as linguas allemã e portugueza. Deve ter boas relações na praça e fornecer optimas referencias. Offertas por carta a Bromberg & C. Caixa Postal n. 1367. (J 2733)

Aposento mobilado

Aluga-se um, optima pensão, banhos quentes e frios; 31, rua Barão de Guaratiba, Cattete. (J 2805)

MOÇA

Uma moça das primeiras costureiras de Paris, muito infeliz por não ter quem lhe ajude a montar uma casa de modas; deseja encontrar um cavalheiro que tenha bom coração para lhe emprestar a quantia de 1:500$ ou 2:000$, a juros, ficando, desde já muito agradecida. Cartas para este jornal a Mme. L. I. M. (J 2928)

CHACARA

Vende-se em Anchieta, á rua Arnaldo Murinelli n. 2, com casa regular em 24 lotes de terreno todos plantados de laranjeiras e outras arvores fructiferas; para ver e tratar, na mesma com o proprietario (J 3475)

COMPANHIA DE NAVEGAÇÃO "LLOYD BRAZILEIRO"

LINHAS DO NORTE

Rio ao Pará

Saidas ás sextas-feiras, alternadas.

O PAQUETE

BAHIA

Sairá hoje, 18 do corrente, ás 10 horas, para: Victoria, Bahia, Maceió, Recife, Cabedello, Natal, Ceará, Maranhão e Pará.

Rio a Manáos

Saidas ás sextas-feiras, alternadas.

O PAQUETE

ACRE

Sairá no dia 25 do corrente, ás 10 horas, para: Victoria, Bahia, Maceió, Recife, Cabedello, Natal, Ceará, Maranhão, Pará, Santarém, Obidos, Parentins, Itacoatiara e Manáos.

LINHA DO SUL

Saidas ás quartas-feiras, alternadas.

O PAQUETE

Servulo Dourado

Sairá no dia 2 de março, ás 10 horas, para: SANTOS, PARANAGUÁ, S. FRANCISCO, ITAJAHY, FLORIANOPOLIS, RIO GRANDE, MONTEVIDÉO, E BUENOS AIRES.

LINHA NORTE-SUL

Saidas para o Sul ás quartas-feiras, alternadas. Norte, ás segundas-feiras, alternadas.

O PAQUETE

S. PAULO

Sairá no dia 7 de março, ás 14 horas, para: Bahia, Maceió e Recife.

O PAQUETE

Rio de Janeiro

Sairá no dia 23 do corrente, ás 10 horas, para: Santos, Paranaguá, S. Francisco, Rio Grande, Montevidéo e Buenos Aires.

LINHA DA AMERICA

O PAQUETE

CURVELLO

Sairá no dia 20 de março, ás 14 horas, com escalas: SANTOS, RIO, BAHIA, RECIFE, BARBADOS E NEW YORK

LINHA NORTE EUROPA

O PAQUETE

CUYABÁ

Sairá no dia 30 de março, ás 14 horas, com escalas: Rio Grande, Santos, Rio de Janeiro, Bahia, Recife, S. Vicente, Lisboa, Plymouth, Havre, Antuerpia e Hamburgo

LINHAS DE CARGUEIROS

O VAPOR

BRAGANÇA

Sairá no dia 26 do corrente, para: VICTORIA, BAHIA, RECIFE, MACAU, MOSSORÓ, CEARÁ, MARANHÃO E PARÁ

O VAPOR

BORBOREMA

Sairá amanhã, 18 do corrente, para: Paranaguá, S. Francisco, Rio Grande, Pelotas e Porto Alegre.

LINHAS AUXILIARES

Santa Catharina

O PAQUETE

LAGUNA

Sairá a 27 do corrente, ás 8 horas, para: SANTOS, PARANAGUÁ, S. FRANCISCO, ITAJAHY, FLORIANOPOLIS E LAGUNA

Sergipe

O PAQUETE

FLORIANOPOLIS

Sairá no dia 15 de março, ás 10 horas, para: CARAVELLAS, P. AREIA, CANNAVIEIRAS, ILHÉOS, BAHIA, ARACAJÚ, PENEDO, MACEIÓ e RECIFE.

AVISO: — A Companhia avisa que estabeleceu o escriptorio da Directoria e a agencia de venda de passagens e informações, á avenida Rio Branco n. 14 — Tel. Norte 5.701. Cargas, encommendas e valores, na praça Servulo Dourado. Tel. 2.401, Norte.

Liverpool, Brasil and River Plate Steamers

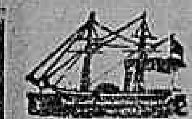

Linha Lamport & Holt

O PAQUETE

HOLBEIN

Sairá no dia **22** do corrente, para

LEIXÕES

Este paquete foi expressamente construido para transporte de passageiros de 3ª classe, em camarotes com duas, quatro e seis camas.

Preço da passagem de terceira classe **445$000** incluido o o imposto.

Para passagens e mais informações, tratar com os agentes

Norton Megaw & C. L.

Rua da Saude, 29 —Praça Mauá

Teleph. Passagens Norte 6671

Carga Norte 47

(16289)

PHARMACIA

Precisa-se de um servente com pratica e conducta afiançada á Avenida Mem de Sá n. 125. (J 2881)

CHACARA

Precisa-se alugar que tenha bom predio entre S. Francisco e Engenho Novo; trata-se a rua Barão do Rio Branco, 10. Telephone Cent. 6230. (J 2845)

Manicure habilitada

E que dê boas referencias — Precisa-se. Para informações, rua da Quitanda n. 98. (J 2841)

DR. ARNOBIO MONTEIRO

Acha-se de volta de sua viagem a esta capital á disposição de sua distincta clientela e amigos. Rua da Carioca, 42 — Teleph. C. 1791. (J 3319)

COZINHEIRA

Precisa-se de uma cozinheira para casa de casal sem filhos, que durma fóra. Rua Gonçalves Dias 62, 2º andar. (J 2814)

CACHORROS

Vendem-se Lulu's da Pomerania n. 1, brancos; para ver na rua Gonçalves Dias n. 62, 2º andar. Telephone Central, 702. (J 2813)

Aos Srs. Dentistas

Vende-se um torno electrico Ritter. R. Quitanda, 66, 1º andar. (J 2819)

Gabinete Dentario

Traspassa-se ou aluga-se um bom. R. Chile, 5 (1º andar). (J 2819)

CASA MOBILADA

No Leme, aluga-se um sobrado para banhos de mar por 30 dias; informações pelo telephone 1885, Sul. (J 2798)

Cortador de Roupa Branca

Precisa-se um habilitado para Pyjamas, Ceroulas e Camizas; na Fabrica Invicta; rua Frei Caneca, 71. (J 2811)

SALA

Aluga-se, bem mobilada, á praia de Botafogo n. 434. (J 3331)

TYPOGRAPHIA

Vende-se ou arrenda-se, com tres linotypos, machinas de impressão, etc.; cartas a P. L. C., nesta redacção. (J 1680)

Casa no Flamengo—Cattete

Traspassa-se a casa da rua Ferreira Vianna 48. Telephone Beira Mar 595, a quem ficar com os moveis. Negocio urgente. Motivo retirarem-se moradores para Europa. Aluguel da casa 220$000. (J 2684)

Fabrica de Fiação e Tecidos nos Estados de Minas ou Rio

Compra-se uma pequena e com as respectivas machinas. Cartas com todos os esclarecimentos a "A. & C." neste jornal. (J 3187)

Agua-raz a 2$900!!!

Oleo superior a 1$800, idem genuino a 2$800; alvaiade V. M. a 1$800; rua de S. Pedro, 180. Tel. Norte 4810. (J 2095)

CASA

Aluga-se a da rua Felix da Cunha n. 48. Poderá ser visitada a qualquer hora do dia, pois está aberta. Trata-se com Oscar Rudge. Rua Silva Jardim n. 16. (J 2744)

Pensão Humaytá

Situada no melhor bairro da cidade. Boa mesa, grande parque, terreno para tennis. Teleph. Sul, 258; rua Humaytá n. 30, Botafogo. (J 686)

Terreno no Leblon

Vende-se um. Tratar com o Sr. A. Silva. Rua S. Pedro 44, 1º andar. (15189)

Automovel "Paige"

Vende-se um, de particular, 6 cylindros, com pouco uso e a preço de occasião. Ver, na Garage Omega, rua Tobias Barreto 68-70. Telephone, N., 2149. (14462)

EMPREGADO

Sabendo inglez e francez, precisa-se á rua Buenos Aires 165, primeiro andar. (J 2693)

RAPAZINHO

Para fazer limpeza, recados, etc., precisa-se á rua Buenos Aires 165, 1º andar. (J 2694)

Cachorro - Vende-se

De tres mezes, raça grande, para chacara ou casa. Para tratar, rua Lavradio 122, casa XIII. (J 2704)

Grande predio

Aluga-se, com dois andares, proprio para grande pensão, grandes salas e quartos bem arejados, junto á estação Central. Rua General Caldwell n. 61. Trata-se no mesmo. (J 2711)

CORRETORES DE SEGUROS

O "MONTE PIO da FAMILIA", Sociedade de Seguros de Vida, com séde em S. Paulo e agencia nesta capital, precisa de bons corretores e offerece-lhes vantagens especiaes. Os pretendentes á nomeação deverão dirigir-se ao Inspector dessa Secção, na Agencia (34, rua Treze de Maio, sobrado), de 9 ás 11 e das 14 ás 16 horas, diariamente. (J 2775)

MOVEIS

Vendem-se uma sala de jantar, outra de visitas e quarto de casado, boa geladeira, em estado novo, e mais moveis. Trata-se das 10 ás 3 horas, na rua do Mercado n. 25, 2º andar. (J 3332)

AUTOMOVEL "OVERLAND"

Vende-se um, de particular, 4 cylindros e 5 logares, com pouco uso e a preço de occasião. Ver na Garage Bruck, em Petropolis. Telephone 37. (J 2433)

PREDIO

Vende-se um com 4 quartos, 2 salas, carinha e o necessario porão habitavel, rodeado de jardim, á r. Barbosa da Silva n. 15, estação do Riachuelo. Trata-se com o sr. Santos, á r. Constituição 56. (J 2671)

Terreno para Fabrica

Precisa-se comprar, perto desta Capital, grande área de terreno com agua em abundancia que possa ser aproveitada a força. Prefere-se terreno plano e que tenha conducção á porta. Cartas com todos os informes, dirigidas a A. P. S. Caixa do Correio n. 632. — Rio de Janeiro. (J 2620)

AREIA DOCE

Vende-se. Informações e amostras, rua Rosario n. 152, 1º, sala 3. (J 2552)

ELEVADOR

Vende-se um para cereaes, um moinho de fubá e um descascador de arroz e bornidor; ver e tratar á rua Clapp n. 54. (J 1966)

Terrenos em Santa Thereza em prestações

Vedem-se lotes com linda vista para o mar, em prestações mensaes desde 100$. Trata-se com o Eng. Jeno Jermann, na Av. Mem de Sá n. 301. — Teleph. Central 2648. (J 1194)

CASA MOBILADA

Aluga-se por 3 mezes, uma boa casa, no começo da rua do Jardim Botanico, com todo conforto, para familia de tratamento. Informações Tel. S., 1349. (J 3297)

PHARMACIA

Vende-se uma. Preço de occasião. Ver e tratar á rua Goyaz 364, Piedade. (J 3413)

BAR PAULISTA

Vende-se; trata-se na rua Visconde do Rio Branco n. 4, com Perez. (J 2866)

Pedras preciosas

Em grande escala e pelo mais alto preço, compra a lapidaria Av. Gomes Freire, 10. (J 1594)

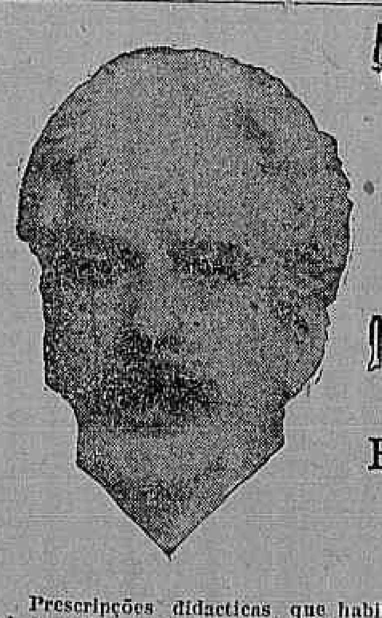

Autocura Physica e Pyrotherapia

DO

Dr. Moura Lacerda

Professor de

Biocultura e Auto-medicina

Prescripções didacticas que habilitam á autocura radical de todas as molestias chronicas, sem ridiculas drogas venenosas, sem injecções mortiferas, sem sôros corruptores do sangue, sem dietas anemiantes e sem operações, quasi sempre desnecessarias. NATURA MORBORUM MEDICATRIX. Para os Estados, contratos por cartas. Prescripções didacticas, naturaes, sem venenos de Autocura e Pyrotherapia. RUA DOS OURIVES, 67—Todos os dias de 1 ás 4 ½. (J 2769)

MANUAL ODONTOLOGICO DO Prof. Coelho e Souza

Encyclopedia odontologica em quatro volumes, com 2.200 paginas e 1.500 illustrações. A obra mais completa escripta em portuguez, com cinco edições esgotadas. A' venda nas casas Hermanny, Cirio e Livraria Alves.

O professor Coelho e Souza dá lições de prothese e technica dentaria em seu curso, á rua Chile n. 25, 1º. (16850)

PASTEURINA

CURA E EVITA A

Nova formula verdadeiramente efficaz.

Preparada no Laboratorio de Productos Microbianos.

Deposito-**Casa F. Malmo** e **Assembléa, 45**

ETAMINES PARA VERÃO !!!

Visitem as exposições na A' Americana, para adquirirem os mais recentes desenhos de tecidos novos, a preços que nenhuma casa póde correr!

Temos córtes de etamine desde	12$000
Linhos para vestidos—Corte	36$000
Cambraias de linho de cor—córte	36$000
Voil etamine, cor lisa—córte	12$000
Crepon de fio d'escossia — córte	27$000
Etamine crépe, cor lisa—córte	27$000

Telephone, C. **2123** 60 — URUGUAYANA — 62 (16937)

Quarto mobilado

Aluga-se a cavalheiro de tratamento; no Largo da Gloria, 7, sobrado. (J 3502)

ALUGAM-SE

á rua Carioca 34 sob., duas salas espaçosas e arejadas, sendo uma de frente. (J 3503)

FABRICA

Vende-se uma fabricação de sabonetes e perfumarias, em pleno funccionamento, com algumas marcas registradas e impostos pagos. Traspassa-se o contrato da casa por 5 annos, pagando um diminuto aluguel. Informações, rua de S. Pedro 164, sobrado. (J 3514)

FAZENDA

Vende-se uma mixta, em prospero e saudavel municipio do norte de São Paulo. Tratar á rua dos Ourives 131, loja, nos fundos. (J 3515)

ENFERMEIRA

Precisa-se com urgencia, para cuidar de uma moça nervosa. Informações, pelo telephone B. M., 3835. (J 3521)

ATTENÇÃO

Precisa-se de um socio com capital de 10:000$, para negocio de seccos e molhados, casa feita em S. Christovão. Trata-se com o sr. Ernani. Rua Bella de S. João, 387. (J 3531)

Casa de chapéos de Senhora

Vende-se uma fabrica, com um pequeno varejo, fazendo bastante negocio; na Avenida Mem de Sá n. 103; trata-se com o Sr. Esteves. (J 2894)

Vende-se um automovel

para criança, montado num velocipede; para ver e tratar, na rua Senador Euzebio n. 29. (J 2823)

Analyse de minerios

pesquiza de minas, exame de terrenos por: Prof. Dr. Ruy de Lima e Silva (lente da E. Polytechnica do Rio) e Eng. O. H. Leonardos (do Serviço Geologico e Mineralogico do Brasil). Informações e trata-se, á rua Assembléa 123, 2º andar, das 9 ás 11 da manhã. (J 2937)

Flauta systema Boehm

uma de Prata Louis Lot reformada pelo instrumentista Gustavo Allemão; outra de madeira sonical, para vender. Rua Torres Homem 168 A, Villa Izabel. (J 2939)

GATO ANGORA'

Desappareceu da rua Barão de Ubá n. 111, um gato Angorá, côr de onça; gratifica-se generosamente, quem o encontrar ou der informações do mesmo. (J 2923)

CURSO INFANTIL

de primeiras lettras e de admissão ao Collegio Pedro II. Assembléa 123, 2º andar. Matricula aberta das 9 ás 11 da manhã. (J 2936)

ALUGA-SE

Um espaçoso escriptorio, com 4 salas; á rua 1º de Março n. 87, 3º andar. (J 2944)

COFRE ALLEMÃO

Marca Petsol — Vende-se um, baratissimo, para desoccupar logar. Rua de S. Pedro n. 198. (J 2922)

OCCASIÃO

Vende-se quasi novo, um bom e moderno dormitorio de peroba com crystaes biseauté, de pessoa de tratamento que se retira. Informações por favor, na Joalheria Cotia & Dantas, á rua do Ouvidor, 69. (15292)

VENDE-SE

Preparado pharmaceutico bastante conhecido e futuroso. Material para fabricação; dando já lucro que permitte continuar a propaganda que vem sendo feita ha um anno. Preço muito razoavel. Dão-se todas as informações necessarias. Trata-se com o Sr. Cardoso. Travessa do Rosario n. 9, sobrado. (J 2991)

Industrias textis

Technico, Theorico pratico, procura representações para o Estado de São Paulo de accessorios e machinismos deste ramo de industrias. Escriptorio: Rua Libero Badaró, 12, salas ns. 31 e 32, S. Paulo. (15195)

COLLEGIOS

Gymnasio Anglo-Brasileiro

CHACARA E PRAIA DO VIDIGAL, LEBLON

Rio de Janeiro

(COLLEGIO MODELO INGLEZ)

Fundado em **1899**

Este estabelecimento de ensino primario e secundario acha-se situado num dos pontos mais saudaveis dos arrabaldes da Capital Federal, com praia para banhos de mar; grandes recreios arborisados; linha de tiro e batalhão escolar, em que se habilitam os alumnos maiores para receberem a caderneta de reservista; vasto campo de football; rink para patinação; local para o jogo de tennis, gymnastica sueca, etc. Cursos primario, secundario, commercial e de preparatorios.

Abrem-se as aulas a 1º de Março, sendo de desejar que os alumnos novos se apresentem a 25 do corrente, para exame de admissão, assim como os antigos que tiverem de fazer exame de segunda epocha.

Sendo avultado o numero de pedidos de matriculas novas, rogamos aos Snrs. paes dos nossos alumnos anteriormente matriculados que ainda não se communicaram com a Directoria, o obsequio de notificarem com urgencia se desejam reservar os logares.

Os Directores

CHARLES W. ARMSTRONG

STANLEY B. ALLAN

(15052)

AOS DIRECTORES DE ESCOLAS E COLLEGIOS PRIMARIOS

Chamamos a attenção dos directores e professores de cursos primarios para o novo livro infantil de MONTEIRO LOBATO

NARIZINHO ARREBITADO

com 180 paginas e 114 magnificos desenhos de VOLTOLINO. Concebido em moldes differentes dos usuaes, este livro procura sobretudo interessar a creança na leitura, falando-lhe á imaginação. Diz delle, em carta, o illustre professor Maudonnet, director do Externato Tiradentes, de Campinas: "Meus filhinhos já se apoderaram do livro e estão a lel-o com aquella curiosidade caracteristica da infancia que começa a ler. Ha 17 annos que lecciono em curso primario e, francamente é o primeiro compendio que vejo preencher todas as necessidades da leitura do primeiro anno escolar, pela curiosidade que desperta no alumno, prendendo-lhe a attenção de principio a fim. E' no genero uma verdadeira joia".

Os editores Monteiro Lobato & C.ª, caixa 2 B, S. Paulo, enviam um exemplar de amostra aos directores de escolas e collegios que o pedirem. (15293)

British American School

COLLEGIO ANGLO—AMERICANO

Internato e externato para meninos e meninas, moços e senhoritas, com estabelecimentos separados.

Unica instituição onde: — os diplomas e certificados estão outorgados pelos Srs. Embaixadores dos Estados Unidos e da Inglaterra, sendo os exames de diploma presididos por um professor da celebre Universidade de Oxford; — a maioria dos alumnos é de nacionalidade ingleza e americana e todos os alumnos devem falar inglez nas aulas, nos refeitorios, no recreio, sendo as lições ministradas transitoriamente em portuguez, para os alumnos brasileiros que ainda não falam tal idioma; — os certificados do collegio habilitam para a admissão dos alumnos nas correspondentes escolas publicas inglezas e norte-americanas; — *o curso commercial* habilita para falar, e escrever correcta e praticamente inglez, francez, portuguez e facultativamente, italiano e allemão, conhecer theorica e praticamente correspondencia commercial, tachygraphia, dactylographia, direito civil e commercial, etc., e, por isso, o collegio gosa da cooperação das mais importantes casas de commercio inglezas e americanas; — *os cursos primario e geral* fornecem uma completa educação intellectual, moral, physica e social, nos moldes das mais modernas escolas inglezas e americanas e habilitam para os exames no Pedro II; no jardim de infancia fala-se exclusivamente inglez. — A matricula acha-se aberta.

Para prospectos e informações e matricula: á Directoria, Praia de Botafogo 482. Tel. 1321, Sul. (15294)

COLLEGIO Sylvio Leite — Internato, semi-internato e externato. Rua Mariz e Barros ns. 256 e 258. Telephone 1252, Villa. Cursos preliminar, primario, secundario e especial de preparatorios para admissão ás escolas superiores, com programmas equiparados aos do Collegio Pedro II. Aulas de canto, theoria musical, piano, violino e mais instrumentos. Ensino pratico de linguas vivas. Instrucção militar com direito á caderneta de reservista no fim do curso. Aulas diurnas e nocturnas de escripturação mercantil, dactylographia, stenographia, etc. Cuidadosa preparação intellectual, com obrigatoriedade rigorosa de estudo alliada á educação moral, civica e religiosa, esta ultima facultativa e sob o ponto de vista catholico. Tratamento de familia, sendo as refeições dos alumnos as mesmas do Director e professores. (16789)

PRYTANEU MILITAR

EXTERNATO ANNEXO AO

Circulo dos Officiaes Reformados do Exercito e da Armada

RUA DA CARIOCA, 54 — Sobrado

Telephone Central 4078

As aulas deste Instituto serão reabertas no dia 21 do corrente, devendo comparecer nesse dia os alumnos já matriculados e os candidatos que desejarem effectuar matricula. (J 2600)

Quem perdeu ?

Nos Armazens do Louvre, á rua da Carioca, 14; foi encontrado um objecto de ouro, o qual será entregue á quem provar ser o seu legitimo dono. (J 3433)

COLLEGIO DA COMPANHIA DE SANTA THEREZA DE JESUS

RUA S. FRANCISCO XAVIER, 11

(Antigo Collegio Pedro II)

Jardim de Infancia e curso primario para meninos até aos 11 annos. Internato, semi-internato e externato para meninas.

Cursos: primario, secundario, normal, commercial, dactylographia, stenographia.

O collegio é dotado de todos os requisitos da pedagogia moderna.

Funcciona num optimo predio, em bairro muito salubre.

As aulas reabrem em principios de março.

Peçam prospectos á Irmã Directora. (J 29435)

ESCRIPTORIO

Aluga-se um, de frente, central, Rua São José n. 1, 2º andar. (J 2950)

COFRE DUPLO

Vende-se um, grande, com dous portas e compartimentos independentes, para joias, por 2:500$000; para ver na Casa Lacroix. (J 2967)

PHARMACIA

Vende-se uma, boa e muito conceituada; informações com sr. Nogueira, rua dos Ourives n. 29. (J 2968)

COPACABANA

Aluga-se um quarto, com ou sem pensão; inf. Ip. 101. (J 2924)

Machina para repicar limas

Compra-se uma, nova ou usada; offertas com todos os detalhes á rua Buenos Aires, 46, sob. com Virgilio. (J 2903)

COZINHEIRA

Para casal allemão, precisa-se de uma boa cozinheira, que lave alguma roupa. Exigem-se referencias. Rua Lafayette 78, Copacabana. (J 2902)

Loja e sobrado

Alugam-se, juntos ou separados, os da rua da Quitanda 114, centro bancario. Chaves, por favor, Alfandega 45. (J 3423)

ESCRIPTORIOS

Alugam-se juntos ou separados o 1º e 2º andares da rua da Assembléa n. 79, perto da Avenida; trata-se na loja. (J 3424)

SALA E QUARTO

Aluga-se, mobilada com optima pensão, em casa de familia de tratamento a casal ou cavalheiro distincto; na rua do Cattete n. 200. (J 3432)

PIANO

Vende-se um explendido, allemão, Bechstein. Preço 2:500$000; travessa Fernandina 91, Laranjeira. (J 3443)

FORD

Vende-se um, licenciado com 4 mezes de uso; para ver e tratar na Estrada Real de Santa Cruz n. 211, em Bangú. (J 3441)

SRS. DENTISTAS

Aluga-se algumas horas em confortavel consultorio electro-dentario; á rua Gonçalves Dias 78. Trata-se no mesmo com o sr. Willibordo, ás 2ªs, 4ªs, e 6ªs, das 8 ás 17 horas. (J 3449)

Piano Bechstein

Vende-se um quasi novo, e de grande formato, por preço razoavel. R. de S. José 7, 1º andar. (J 1727)

COMMERCIO

Rio, 18 de fevereiro de 1921.

NOTAS DO DIA

A Companhia Tecidos Magéense inicia hoje o pagamento do dividendo de suas acções.

Hoje, á 1 hora da tarde, deverão reunir-se os credores de Luiz Miranda Jordão, e ás 2 horas da tarde, os da fallencia de Joaquim Pinto.

Hoje, á 1 hora da tarde, deverão realizar-se as assembléas da Cooperativa Economica e da Casa de Saude Dr. Crissiuma Filho, e ás 3 horas da tarde, a da Sociedade Anonyma Fabrica de Lanificio Petropolis.

REUNIÃO DE CREDORES

Fallencia de Adelino Joaquim Rodrigues, dia 19, ás 2 horas da tarde.

Fallencia de Hassem Salim, dia 21, á 1 hora da tarde.

Fallencia de A. F. de Britto Sanches, dia 21, ás 2 horas da tarde.

Fallencia de Oresti Ribeiro, dia 22, á 1 hora da tarde.

Fallencia de Henrique da Cunha Brandão, dia 23, á 1 hora da tarde.

Fallencia de D. Tyne O'Day & Sons, dia 23, á 1 hora da tarde.

Concordata preventiva de Coelho Teixeira & C., dia 25, á 1 1/2 hora da tarde.

Fallencia de Julio Ferreira & Silva, dia 25, á 1 hora da tarde.

Fallencia de Barros Amares & C., dia 26, á 1 hora da tarde.

Fallencia de J. Rasteiro & C., dia 26, ás 2 horas da tarde.

Fallencia de Armando Azevedo, dia 26, ás 2 horas da tarde.

Credores de Ferreira Irmão & C., dia 26, ás 2 horas da tarde.

Fallencia de Oscrio & Lopes, dia 28, á 1 hora da tarde.

Fallencia de Antonio Ribeiro, dia 28, á 1 hora da tarde.

PAGAMENTOS ANNUNCIADOS

Hoje — Companhia Tecidos Magéense, dividendo de 10$000.

Dia 21 — Companhia Força e Luz de Palmyra, dividendo e juros.

CONCORRENCIAS ANNUNCIADAS

Intendencia da Guerra, para o fornecimento de artigos diversos, dia 21, ao meio-dia.

Estrada de Ferro Central do Brasil, para o fornecimento de artigos diversos, dia 21, á 1 hora da tarde.

Departamento Nacional de Saude Publica, para o fornecimento de objectos de expediente, dia 22, ás 3 horas da tarde.

Estrada de Ferro Central do Brasil, para o fornecimento de lona, vernizes e outros artigos, dia 22, á 1 hora da tarde.

Estrada de Ferro Central do Brasil, para o fornecimento de vidros e artigos para carros, dia 23, á 1 hora da tarde.

Estrada de Ferro Oeste de Minas, para o fornecimento de 214.000 dormentes de madeira de lei, dia 23, ás 3 horas da tarde.

Repartição de Aguas e Obras Publicas, para o fornecimento de 1.000 toneladas de carvão americano ou Cardiff, dia 24, á 1 hora da tarde.

Repartição de Aguas e Obras Publicas, para o fornecimento de 500 toneladas de carvão americano ou Cardiff, dia 24, á 1 1/2 hora da tarde.

Departamento do Exercito de Segunda Linha, para o fornecimento de artigos de expediente, dia 25, á 1 hora da tarde.

Estrada de Ferro Central do Brasil, para o fornecimento de estacas e telhas, dia 26, á 1 hora da tarde.

ASSEMBLÉAS ANNUNCIADAS

Companhia Navegação Lloyd Brasileiro, dia 19, ás 2 horas da tarde.

Companhia Transporte e Carruagens, dia 19, ás 2 horas da tarde.

Banco do Districto Federal, dia 18, ás 7 horas da noite.

Companhia Nacional de Industrias Chimicas, dia 19, á 1 1/2 hora da tarde.

Companhia Brasileira Diamantifera, dia 19, ás 2 horas da tarde.

Companhia Viação S. Gonçalo, dia 19, ás 2 horas da tarde.

Companhia Força e Luz Norte Fluminense, dia 21, ás 3 horas da tarde.

Sociedade Anonyma General Electric, dia 21, ás 2 horas da tarde.

Sociedade Nacional de Agricultura, dia 22, ás 4 horas da tarde.

Companhia Manufactora Fluminense, dia 22, á 1 hora da tarde.

Sociedade Anonyma Estabelecimentos Guanabara, dia 23, ás 2 horas da tarde.

Companhia de Fiação e Tecidos Magéense, dia 25, ás 3 horas da tarde.

Companhia Tecidos Esperança, dia 25, ás 2 1/2 horas da tarde.

Companhia Registro Mercantil do Rio de Janeiro, dia 26, ás 2 horas da tarde.

Companhia Marcenaria Auler, dia 26, ás 2 horas da tarde.

Companhia Internacional de Seguros, dia 26, ás 2 horas da tarde.

Sociedade Anonyma Mineração de Itajubá, dia 28, ás 3 horas da tarde.

Companhia Fabril Santo Antonio, dia 28, ás 2 horas da tarde.

CAMBIO

Hontem, no inicio dos trabalhos, encontrámos este mercado completamente desorientado, tendo sido divulgadas, para o fornecimento de cambiaes, as taxas de 9 5/8, 9 11/16, 9 3/4, 9 13/16 e 9 7/8 d., esta sómente pelo Banco do Brasil.

As letras de cobertura eram cotadas a 9 13/16 e 9 15/16 d.

Momentos depois da abertura o mercado manifestou-se estavel, passando os bancos estrangeiros a sacar a 9 3/4 e 9 13/16 d. e quasi em seguida a 9 13/16 e 9 7/8 d. e a comprar o papel particular, respectivamente, a 9 15/16 e 10 d.

A' tarde, o mercado passou a funccionar em condições firmes, obtendo-se cambiaes a 9 15/16 d. e pouco depois a 9 15/16 e 10 d. e collocação para as letras de cobertura a 10 3/32 d.

Os negocios conhecidos foram desenvolvidos, fechando o mercado em posição firme, com saques a 10 d. e dinheiro para o papel particular a 10 1/8 d.

TABELLA DOS BANCOS

	90 d/v.	
Londres	9 5/8 a	9 7/8
Paris	$482 a	$486
	A' vista	
Londres	9 5/16 a	9 5/8
Paris	$485 a	$496
Hespanha	$914 a	$915
Italia	$240 a	$250
Belgica	$503 a	$520
Portugal	$680 a	$850
Nova York	6$400 a	6$550
Suecia	1$480 a	1$550
Suissa	1$080 a	1$120
Hamburgo	$114 a	$120
[illegible]		
Japão (yen)	3$160 a	3$200
Montevidéo	5$000 a	5$280
Canadá	—	5$800
Austria	—	—
Buenos Aires (peso, ouro)	5$180 a	5$320
Buenos Aires (peso, papel)	2$200 a	2$500
Syria	$490 a	$498
Bulgaria	—	$127
Hollanda (florim)	2$250 a	2$300
Noruega	1$165 a	1$170
Dinamarca	1$220 a	1$227
Vales, café	$475 a	$485
Beyruth	—	—
Vales ouro, por 1$	—	3$661

CABO

Londres	9 1/8 a	9 3/8
Nova York	6$520 a	6$700
Portugal	—	$730
Rumania	—	—
Hollanda (florim)	—	2$285
Hespanha	$850 a	$933
Noruega	—	1$175
Dinamarca	—	1$230
Montevidéo	5$200 a	5$370
Suissa	1$110 a	1$135
Canadá	—	5$900
Paris	$490 a	$505
Buenos Aires (peso, papel)	2$330 a	2$345
Buenos Aires (peso, ouro)	—	5$330

CURSO OFFICIAL DO CAMBIO

	90 DIV.	A' VISTA
Sobre Londres	9 7/8	9 25/32
" Paris	$475	$482
" Italia	—	$244
" Montevidéo	—	5$130
" Hespanha	—	$925
" Nova York	—	6$597
" Portugal (escudos)	—	$713
" Syria	—	—
" Palestina	—	—
" Buenos Aires (peso ouro)	—	5$190
" Buenos Aires (peso papel)	—	2$350
" Hollanda (florim)	—	2$298
" Beyruth	—	—
" Austria	—	—
" Noruega	—	1$162
" Dinamarca	—	1$220
" Canadá	—	5$800
" Belgica	—	$509
" Suecia	—	1$495
Estrangeiro:		
Caixa matriz	9 11/16 a	10 d.
Bancario	9 11/16 a	10 1/16
Moedas:		
Soberanos	—	2$400
Libras (papel)	—	—
Francos (papel)	—	—
Peso uruguayo (papel)	—	—
Liras (papel)	—	$250
Dollars (papel)	—	3$400
Escudos (papel)	—	$735
Marcos (papel)	—	—
Peso argentino (papel)	—	—
Dollars (ouro)	—	6$650
Florim (papel)	—	—
Pesetas	—	—

CAFE'

EDUARDO ARAUJO & C°.

Rua Municipal, 28 — Rio.

Prestam as melhores contas (4361)

MOVIMENTO DO CAFE'

SANTOS

Dia 16:

	Saccas
Entradas	23.874
Desde 1º	321.932
Média	20.121
Desde 1º de julho	7.622.638

Saidas	—
Existencia	3.273.161
Preço: typo 4	9$900

Posição do mercado: calmo.

RIO

Pauta, $790

Entradas em 16:

	Saccas
E. F. Central	923
E. F. Leopoldina	5.853
Barra a dentro	—
Cabotagem	—
Total	6.776
Desde 1º	113.650
Média	7.103
Desde 1º de julho	1.860.897
Média	8.056

Embarques em 16:

Estados Unidos	1.130
Europa	960
Cabotagem	150
Pacifico	—
Rio da Prata	1.300
Total	3.540
Desde 1º	101.131
Desde 1º de julho	1.786.140
Existencia em 17	422.470

Ainda hontem este mercado abriu em calma com bastante café á venda e alguma procura, tendo sido effectuadas, de manhã, operações de 2.807 saccas, na base de 11$400, a arroba, pelo typo 7.

A' tarde, foram realizados negocios de 1.839 saccas, ao mesmo preço da abertura, fechando o mercado em posição inalterada.

A Bolsa de Nova York abriu com 13 a 16 pontos de baixa.

Passaram por Jundiahy 26.000 saccas.

Por cabotagem e barra a dentro não houve entradas.

COTAÇÕES

	Americanos
Typo 3	12$600
Typo 4	12$300
Typo 5	12$000
Typo 6	11$700
Typo 7	11$400
Typo 8	11$000
Typo 9	10$600

COTAÇÕES DE ROCHA FARIA & Cia.

MATRIZ: rua Buenos Aires, 160 (1º andar), RIO DE JANEIRO. Caixa Postal, 710

FILIAL: Rua Santo Antonio, 62 (1º andar), SANTOS. Caixa Postal, 224. End. teleg.: "ROCHAFARIA"

Preços por 15 kilos, no Rio:

Typos	Americano	Europeu
2..	13$200 a 13$400	14$000 a 14$200
3..	12$700 a 12$900	13$400 a 13$600
4..	12$200 a 12$400	12$800 a 13$000
5..	11$700 a 11$900	12$300 a 12$500
6..	11$400 a 11$600	11$900 a 12$100
7..	11$100 a 11$300	11$500 a 11$700
8..	10$600 a 10$800	11$000 a 11$200
9..	10$100 a 10$300	10$500 a 10$700

Informações: mercado CALMO.

NOTA — Das remessas consignadas á Filial de Santos os conhecimentos e a correspondencia devem ser endereçados á casa MATRIZ. (9448)

MOVIMENTO DO CAFE' A TERMO

	Cotações 1ª	2ª	3ª
Fevereiro	11$300	11$320	11$300
Março	11$310	11$400	11$300
Abril	11$600	11$550	11$400
Maio	11$700	11$650	11$650
Junho	11$800	11$750	11$800
Julho	11$900	11$850	11$850

Vendas: 1ª cotação, 10.000 saccas; 2ª cotação, 3.000 ditas, e 3ª cotação, 3.000 ditas.

Total das vendas: 16.000 saccas.

Posição do mercado: 1ª cotação, estavel; 2ª cotação, calmo, e 3ª cotação, calmo.

ULTIMAS OFFERTAS

	v.	c.
Fevereiro	11$400	11$300
Março	11$450	11$300
Abril	11$600	11$500
Maio	11$750	11$650
Junho	11$900	11$800
Julho	12$000	11$850

Pinto, Lopes & C.

Escriptorio, r. Benedictinos, 25—Rio. *Armazem: r. Coronel Pedro Alves, 98*

EXPORTADORES e COMMISSARIOS de CAFE' MANTEIGA e CEREAES. (2799)

ASSUCAR

Entradas em 16: 7.868 saccos.

Desde 1º: 71.807 ditos.

Saidas em 16: 2.717 saccos.

Desde 1º: 38.758 ditos.

Existencia em 17 de tarde: 262.360 saccos.

Posição do mercado: paralysado.

COTAÇÕES

	Por kilo	
Branco, crystal	$850 a	$880
Idem, 3ª sorte	Não ha	
Branco, usina	Não ha	
2º jacto, branco	$750 a	$780
Demerara	$730 a	$740
Mascavo	$460 a	$560
Mascavinho	$600 a	$700

ALGODÃO

Entradas em 16: 993 fardos.

Desde 1º: 4.457 ditos.

Saidas em 16: 934 fardos.

Desde 1º: 6.697 ditos.

Existencia em 17, de tarde: 34.667 fardos.

Posição do mercado: estavel.

COTAÇÕES

Sertões	26$000 a 27$000
Primeiras sortes	24$000 a 25$000
Mediano	22$000 a 23$000
Paulista	Nominal

Café - Assucar

Louis Bober & C.ª

Exportadores—Importadores

Commissarios

prestam as melhores contas com despesas reduzidas

Arame farpado, Cimento, Enxofre, Enxadas "Jacaré C. 40", Grampos, ARADOS, Pás, Sal Amargo, Salitre, etc.

Rua Benedictinos, n. 1—Rio (15247)

TOUCINHO

	Kilo	
Commum	1$230 a	2$000
De fumeiro	1$350 a	2$200

BOLSA

VENDAS

Apolices:	
Uniformizadas, de 1:000$, 1, 2, 2, 6, 9, a.	840$000
Ditas idem, 1, 5, 7, a.	842$000
Ditas idem, 2, 6, 9, a.	843$000
Ditas idem, 3, 15, a.	846$000
Diversas Emissões, de reis 1:000$, nom., 3, a.	830$000
Ditas idem, 20, a.	838$000
Ditas idem, 9, 1, 10, 9, 10, 5, 50, a.	840$000
Ditas em cautela, 18, a.	840$000
Ditas de 1917, port., 2, 4, 5, 23, 17, 150, 27, 30, 40, a.	840$000
Ditas de 1920, port., 1, 3, a.	840$000
Municipaes, de lb. 20, port., 50, a.	265$000
Ditas idem, 1, a.	266$000
Ditas de 1906, port., 10, a.	189$000
Ditas idem, 50, a.	190$000
Ditas nom., 6, 10, a.	197$000
Ditas de 1914, port., 5, 60, a.	184$000
Ditas nom., 50, a.	195$000
Ditas de Nictheroy, 1ª série, 7, 13, 43, a.	87$000
Ditas 2ª série, 145, a.	83$500
E. do Espirito Santo, de 1:000$, 1, a.	850$000
Bancos:	
Lavoura, 20, 30, a.	110$000
Companhias:	
Diamantifera, 750, a.	10$000
Progresso Industrial, 100, a.	185$000
Debentures:	
Progresso Industrial, 100, 100, a.	193$000
Docas de Santos, 30, 270, a.	196$000
Mercado Municipal, 129, a.	205$000

OFFERTAS

	V.	C.
Apolices		
Uniformizadas, de 1:000$	848$000	845$000
Ditas, emissões, de 1:000$	840$000	839$000
Ditas de 1917, portador	842$000	840$000
Ditas de 1910, portador	840$000	838$000
Ditas em cautela	—	—
O. do Porto	855$000	—
Ditas [illegible] (1º popular)	—	995$000
Ditas de 500$000, nom.	500$000	—
Ditas port.	—	—
Estado do Espirito Santo	—	830$000
E. de Minas Geraes	860$000	850$000
E. do Rio Grande do Sul, de 1:000$	—	980$000
Ditas de 1906	190$000	189$000
Ditas idem, nom.	200$000	197$000
Ditas de 1914	186$000	183$000
Ditas idem, nom.	196$000	193$000
Ditas de 1917	—	170$000
Ditas idem, nom.	—	180$000
Ditas de lb. 20	270$000	262$000
Ditas idem, nom.	270$000	262$000
Ditas de Nictheroy	87$000	84$000
Ditas 2ª emissão	84$000	83$500
Ditas de Petropolis	205$000	197$000
Ditas de Campos	190$000	180$000
Ditas de Bello Horizonte	180$000	—
Bancos:		
Credito Rural Internacional	—	185$000
Portuguez do Brasil	235$000	216$000
Brasil	260$000	252$000
Lavoura	120$000	110$000
Commercial	180$000	175$000
Commercio	182$000	—
Mercantil	—	245$000
Nacional	—	210$000
C. de Seguros:		
Brasil	—	49$000
Previdente	—	1:000$000
Confiança	200$000	—
C. de E. Ferro:		
Minas S. Jeronymo	—	63$000
Rêde Sul-Mineira	—	—
Victoria a Minas	80$000	40$000
C. de Tecidos:		
Petropolitana	—	263$000
Prog. Industrial	192$000	184$000
Conf. Industrial	223$000	210$000
Alliança	—	193$000
Manuf. Fluminense	170$000	—
Corcovado	—	160$000
Brasil Industrial	—	210$000
Diversas:		
Loterias	16$500	9$500
Docas da Bahia	[illegible]	—
Docas de Santos	460$000	—
Ditas nom.	460$000	458$000
Terras e Colonização	12$000	11$000
Registro Mercantil	85$000	—
Diamantifera	10$500	10$000
Melh. Maranhão	—	75$000
Mercado Municipal	—	70$000
Carbonifera de Ararangúá	—	40$000
Debentures:		
Docas de Santos	197$000	196$000
Docas da Bahia	150$000	120$000
Santa Helena	210$000	200$000
Cerv. Brahma	—	204$000
Conf. Industrial	201$000	—
Tecidos Alliança	200$000	197$000
Mercado Municipal	207$000	201$000
Tecidos Magéense	—	160$000
Mineira Auto-Viação	103$000	—
Manuf. Progresso	140$000	—
Prog. Industrial	—	193$000
Usinas Nacionaes	—	200$000
Fiat Lux	198$000	—
Letras:		
Banco de Credito Real de Minas Geraes	105$000	—

BI-CARBONATOS DE POTASSIO E SODIO. — SULPHURETOS DE ANTIMONIO e SODIO—ALVAIADES BREU "K". SODA CAUSTICA. — BARRILHA.—CHLORATOS ENXOFRES.— SULFATOS. — CARBONATO DE AMMONIO. — GOMMA-LACCA, ECT., ETC.

R. General Camara, 88

J. CASTRO MOTTA & Cia. (14086)

RENDAS PUBLICAS

Recebedoria de Minas

Arrecadação do dia 17	20:683$200
Dd 1 a 17	257:310$100
Em egual periodo do anno passado	236:879$000

O MERADO NOS ESTADOS

SANTOS, 17 — O mercado de cambio abriu hoje, pel amanhã, com a cotação de 9 1/2 para os saques á vista e de 9 3/4 para os de 90 dias de prazo.

SANTOS, 17. — O mercado de café abriu com a cotação de 9$700 para o producto typo n. 4 e 8$ para o typo n. 7. Nesta base foram effectuadas todas as transacções commerciaes, sendo negociadas 8.000 saccas.

BELEM, 17. — Na abertura do mercado a borracha foi cotada a 1$700.

EXPEDIENTE DA ALFANDEGA

Esta repartição arrecadou, hontem, a importancia de 347:104$083 de renda, sendo 187:294$310 em ouro e 159:81$673 em papel.

De 1 á 17 do corrente foram arrecadados 3.544:555$[illegible].

Em egual periodo do anno passado foram arrecadados 3.648:150$365 sendo a differença para menos, no corrente anno, de 103:595$160.

—:— A' consideração do ministro da Fazenda foram submettidos os requerimentos em que Francisco Ribeiro de Vasconcellos, pede isenção de direitos para materiaes que importou pelos vapores "Saliandrouse de Lamornaix", "Lifcomo" e "Moliere", entrados o anno passado.

—:— Devidamente informado, foi restituido á Directoria de Receita Publica, o processo relativo a uma restituição de direitos pretendida pela Casa Arens.

—:— Remettendo as competentes guias, o Inspector officiou ao procurador geral da Fazenda Publica, solicitando providencias no sentido de serem cobradas executivamente, aos senhores Antero de Vasconcellos, Elysio Maia, Briani & Cia., Mendes Telles e B. Almeida, P. S. Nicholson & Cia. e Arthur de Vasconcellos, respectivamente, as importancias de 23:009$000, 3:374$400, 14:567$200, 5:380$600, 204$000, 129$600 e...... 4:200$000 réis.

—:— Foi permittido a J. P. dos Santos & Cia., despacharem com o abatimento de 80 % nos respectivos direitos a mercadoria constante da nota n. 1250 de dezembro ultimo, visto ter a mesma soffrido avaria grossa, por successos de viagem.

—:— Os commandantes dos vapores "Herschell" e "Belgier", entrados em setembro do anno passado, foram responsabilizados pelo pagamento dos direitos de mercadorias extraviadas de volumes importados por J. Teixeira de Carvalho & Cia. e J. Langremeger.

—:— Movimento do caes do porto: embarcações atracadas aos armazens em 17 do corrente:

Vapor americano "Steel-Age", arm. 1; vapor norueguez "Storviken" e chatas diversas c/c. do "Valparaizo", arm. 2; chatas diversas c/c. do "Korean Prince" e do "Ostineke", arm. 3; chatas diversas c/c. do "Remerhavem", arm. 4; pontão nacional "Theophilo Ottoni", arm. 5; chatas diversas c/c. do "Rynland" e vapor nacional "Lucania", arm. 6; chatas diversas c/c. do "Monterosa", arm. 7; chatas diversas, recebendo minerio, arm. 8; chatas diversas c/c. do "Tacoma Marû", do "Defiand" e do "Delphina", arm. 9; vapores nacionaes "Etha" e "Helena" e hiate nacional "Alayde", pat. 10; chatas diversas c/c. do "Phidias", arm. 10; chatas diversas c/c. do "Montpelier", arm. 15; chatas diversas c/c. do "Thod Fjgelund" e do "Millais", arm. 16; chatas diversas c/c. do "Demerara", arm. 17 e vapor francez "Aurigny" e chatas diversas c/c. do "Bretanier" e do "Bougainville", arm. 18.

MOVIMENTO DO PORTO

ENTADAS DO DIA 17

De Iguape e escs., o paquete nacional "Oyapock", com 192 toneladas; carga: varios generos ao Lloyd Brasileiro. Passageiros em 1ª classe, Alfredo R. Aldridge e senhora.

De Genova e escs., o paquete francez "Mendoza", com 4.410 toneladas; carga: varios generos á Transporte Maritimos. Passageiros em 1ª classe: Pergoul Renato, Alfonso Risi, Vicenzo Giglio, Pietro Lanzelotti, Iracema Jarina, Carmela Agostini, Luigia Odeven; mais 13 passageiros em 2ª classe e 203 em 3ª. Em transito, 1.043 passageiros.

De Tampico e escs., o vapor americano "C. L. Doheny Third", com 4.700 toneladas, carga: oleo á Calory Company.

De Hamburgo e escs., o vapor americano "Monticello", com 4.698 toneladas; carga: varios generos a Theodor Wille.

De Buenos Aires e escs., o paquete portuguez "Trás-os-Montes", com 5.733 toneladas; carga: varios generos a José Constance. Passageiros em 1ª classe: Carvalho Neves, Aristeu F. Bastos e senhora, Maria J. Mercês; mais um passageiro em 2ª classe e seis em 3ª. Em transito, 309 passageiros.

De Santos, o paquete nacional "Mossoró", com 934 toneladas; carga: varios generos á Pereira Carneiro.

De Cabo Frio, o motor nacional "Pharoux", com 124 toneladas; carga: sal á Brasil Trading.

De Santos, o paquete francez "Aquitaine", com 2.161 toneladas; carga: varios generos á Transporte Maritimo.

De Nova York e escs., o vapor norueguez "Caballero", com 1.451 toneladas; carga: varios generos a Armando Licht.

De Halifax e escs., o paquete inglez "Canadian Sanatter", com 1.899 toneladas; carga: varios generos á Mala Real.

De Anvers e escs., o vapor belga "Asier", com 1.835 toneladas; carga: varios generos ao Lloyd Real Belga.

De Rosario de Santa Fé e escs., o vapor norueguez "Flores", com 2.253 toneladas; carga: varios generos á Soc. An. Martinelli.

De Santos, o vapor americano "Lake Famim", com 1.047 toneladas; carga: varios generos á Companhia Expresso Federal.

Entrou á ultima hora, procedente de Macau e escs., o paquete nacional "Itapura".

SAIDAS DO DIA 17

Para Buenos Aires e escs., o paquete francez "Aurigny".

Para Baltimore e escs., o vapor norueguez "Storviken".

Para Santos, o vapor americano "City of Alton".

Para Cabo Frio, o hiate nacional "Vencedor".

Para Porto Alegre, o paquete nacional "Itapema".

Para Buenos Aires e escs., o vapor japonez "Kakodate-Maru".

Para Buenos Aires e escs., o vapor americano "Ellsworth".

Para Gibraltar e escs., o vapor inter-alliado "Lopad".

Para Gibraltar, o vapor inter-alliado "Houved".

Para Copenhague e escs., o vapor dinamarquez "Texas".

MARITIMAS

VAPORES ESPERADOS

Rio da Prata, "Valparaiso"	18
Rio da Prata, "Principe di Udine"	19
Rio da Prata, "Belle-Isle"	19
Amsterdam e escs., "Gelria"	19
Rio da Prata, "Tintoretto"	19
Nova York, "Romney"	19
Portos do norte, "Rio de Janeiro"	20
Laguna e escs., "Anna"	20
Portos do norte, "Javary"	21
Rio da Prata, "Desna"	21
Southampton e escs., "Avon"	21
Portos do norte, "Cuyabá"	23
Rio da Prata, "Andes"	23
Rio da Prata, "Huron"	23
Londres e escs., "Highland Loch"	23
Suecia e escs., "Kronprinsessan Margareta"	24
Nova York, "Aeolus"	24
Rio da Prata, "Liger"	25
Bordeaux e escs., "Malte"	26
Rio da Prata, "Lutetia"	27

VAPORES A SAIR

Hamburgo e escs., "Trás-os-Montes"	18
Portos do norte, "Bahia"	18
Porto Alegre e escs., "Borborema"	18
Helsingfors e escs., "Valparaiso"	18
Pelotas e escs., "Itapacy"	18
Rio da Prata e escs., "Gelria"	19
Mossoró e escs., "Itaberá"	19
Portos do norte, "Tabatinga"	19
Genova e escs., "Principe di Udine"	19
Havre e escs., "Belle-Isle"	19
Callão e escs., "Kronprinsessan Margareta"	20
Porto Alegre e escs., "Itapura"	20
Liverpool e escs., "Desna"	21
Rio da Prata e escs., "Avon"	21
Pará e escs., "Araguary"	22
Rio da Prata e escs., "Highland Loch"	23
Recife e escs., "Itagiba"	23
Nova York, "Huron"	23
Southampton e escs., "Andes"	23
Rio da Prata e escs., "Rio de Janeiro"	24
Portos do sul, "Anna"	24
Rio da Prata e escs., "Aeolus"	24
Portos do norte, "Acre"	25
Bordeaux e escs., "Liger"	25
Rio da Prata e escs., "Malte"	26
Guaratuba e escs., "Oyapock"	25
Portos do norte, "Bragança"	26
Bordeaux e escs., "Lutetia"	27
Ponta d'Areia, "Coronel"	28

VENDAS EM LEILÃO

Leilão de Penhores
CASA GONTHIER
Em 23 de Fevereiro de 1921 — RUA LUIZ DE CAMÕES — 47
Fazem leilão dos penhores vencidos e avisam aos srs. mutuarios que podem reformar ou resgatar as suas cautelas até á vespera do leilão. (J 1705)

Leilão de Penhores
Em 28 de Fevereiro de 1921 R. CERQUEIRA
54, Rua Luiz de Camões, 54
Roga-se aos srs. mutuarios reformarem suas cautelas até á vespera do leilão. (J 1978)

LEILÃO DE PENHORES
Em 21 de Fevereiro de 1921
Guimarães & Sanseverino
Travessa do Theatro, 5 e 1-A Rua Luiz de Camões n. 1-A
das cautelas vencidas, podendo ser reformadas ou resgatadas até á hora do leilão. (J 426)

Implorando a caridade

ANGELA PECORARO, viuva, com 86 annos de edade, completamente cega e paralytica;
AMANCIA, viuva, com 58 annos de edade, quasi cega;
BERNARDINA, 74 annos;
CARLOTA, pobre velhinha sem recursos;
ELVIRA DE CARVALHO, pobre cega e sem amparo da familia;
ENTREVADA, r. do Chichorro n. 47, casa XVIII, doente, impossibilitada de trabalhar, tendo duas filhas, sendo uma tuberculosa;
FRANCISCA DA CONCEIÇÃO BARROS, cega de ambos olhos e aleijada;
JOÃO DA CRUZ — Menino cego paralytico e mudo, sem recursos;
MARIA EUGENIA, pobre velha, sem o menor recurso para a sua subsistencia;
JULIETA e EMILIA, duas pobres irmãs;
THEREZA, pobre seguinha sem auxilio de ninguem;
VIUVA SOARES, velha sem poder trabalhar;
VIUVA SANTOS, com 68 annos de edade, gravemente doente de molestias incuraveis;
VIUVA DE UM JORNALISTA, sem o menor amparo.

Amas seccas e de leite

AMA DE LEITE, senhora de respeito, toma uma creança de um a tres mezes; informa-se á rua Barão de Guaratiba n. [illegible] (J 2142)

ALUGA-SE uma ama de leite, com 6 mezes, de côr preta, com 16 annos, á rua dos Prazeres n. 17, Santa Alexandrina, Mlle Gledon. (J 2736) A

PRECISA-SE de uma ama secca de meia edade que dê referencias de sua conducta, á rua Marquez de Abrantes n. 219. (J 3163) A

PRECISA-SE de uma ama de leite, á rua 24 de Maio n. 125 — Estação do Rocha. (J 3137) A

Cozinheiros e cozinheiras

ALUGAM-SE optimas cozinheiras na "Fornecedora" de Empregadas Afiançadas. Rua Larga 91, Tel. Norte 5608. (J 2961) B

ALUGAM-SE boas cozinheiras e mocinhas, da roça, honestas e fieis; pedidos para Anchieta, Estado do Rio, a Agenor Portugal. (Enviem sellos). (J 3308) B

ALUGA-SE 1 optima cozinheira do trivial fino fazendo diversas sobremesas; dá referencias; 60$. Tel. C. 867. (J 2924) B

COZINHEIRA — Precisa-se de uma em casa de pequena familia. Rua Barão São Francisco Filho, 397. V. Isabel. (J 3155) B

COZINHEIRA e lavadeira, para um casal; paga-se 50$000. Avenida Mem de Sá n. 72. (J 2782) B

EMPREGADA — Precisa-se de uma para cozinhar e lavar para pequena familia. Rua Barão S. Francisco Filho 181, V. Isabel. (J 2762) B

OFFERECE-SE um rapaz sério para cozinhar o trivial em padaria ou em casa de familia. Quem precisar telephone Villa 1694. (J 3262) B

PRECISA-SE de uma cozinheira, á rua Visconde de Itaúna n. 105, sobrado. (J 2821) B

PRECISA-SE de uma boa cozinheira estrangeira e de uma perfeita arrumadeira que dêm informações de sua conducta, á rua dos Invalidos n. 186. (J 2895) B

PRECISA-SE de perfeita cozinheira, que durma no aluguel; rua Conde de Bomfim n. 924-A. (J 2925) B

PRECISA-SE uma cozinheira para o trivial, casa de pequena familia; paga-se 45$; rua Corrêa de Oliveira n. 21 — Villa Isabel. (J 3470) B

PRECISA-SE de uma cozinheira, á rua Emancipação n. 23. (J 2837) B

PRECISA-SE de um cozinheiro de forno e fogão, pessoa que abone sua conducta. Ordenado 80$ mensaes, á rua Aqueducto n. 515 — Santa Thereza. (J 3168) B

PRECISA-SE de uma mocinha sossegada e de confiança, para cozinhar e outros serviços de um casal, dormindo no aluguel; paga-se 40$, á rua Visconde Silva n. 57—Botafogo. (J 3326) B

Creados e creadas

ALUGA-SE uma moça para arrumar e bordar á machina, e um menino, para casa de familia, á rua da União n. 44. Saude. (J 3313) D

ALUGA-SE excellente arrumadeira e copeira, muito limpa e trabalhadeira, dá referencias. 50$. Tel. C. 867. (J 2924) C

ALUGA-SE optima arrumadeira e copeira, com longa pratica, dá boas referencias de sua conducta. Pedidos á Av. Gomes Freire 35, sob., tel. 5275 C. (J 3482) C

DEUTSCHES MADCHEN — Gesucht fur alle arbeiten von kinderlosen ehe paar — Bento Lisbôa 7, casa 3. (15185) C

PRECISA-SE de uma menina de cor escura para serviços leves, em casa de poucas pessoas; rua Minas n. 52— Sampaio, que dê boa conducta. (J 3501) C

PRECISA-SE uma creada para cozinhar e lavar, casa pequena familia que passe parte do tempo no Rio e em um sitio, em Mendes e que acompanhe e durma no aluguel; rua Lapa n. 88, sobrado. (J 2080) C

Camisaria Franceza

GRANDE VENDA EXTRAORDINARIA PARA A RETIRADA DE UM SOCIO

20 %

de Abatimento sobre todos os artigos de que se compõe o seu importante stock de

ROUPAS BRANCAS

para homens, senhoras, cama e mesa.

Afim de facilitar ao respeitavel publico a acquisição de roupas brancas pelos preços excepcionaes que temos offerecido, resolvemos prorogar até o dia 23 do corrente a nossa grande venda extraordinaria com o abatimento de 20 %.

133, Avenida Rio Branco, 133

de 23 a 28 do corrente fechado para balanço. (15177)

PRECISA-SE de uma creada para servir um casal paga-se bem. Praia Santa Luzia n. 132. Tel. C. 6264. (J 3518) C

PRECISA-SE de uma boa empregada para todo serviço de casa de pouca familia; rua [illegible] — S. Christovão. (J 3517) C

PRECISA-SE de uma perfeita copeira e arrumadeira, dormindo no aluguel, na rua S. Francisco Xavier n. 163. (J 3419) C

PRECISA-SE de uma arrumadeira e uma copeira para tomar conta de uma pequena pensão italiana; paga-se bem; avenida Mem de Sá n. 291. (J 3170) C

PRECISA-SE de uma boa creada para todo serviço, á rua do Cattete n. 310, loja. (J 3354) C

PRECISA-SE de uma menina para serviços leves, com familia de pequena familia; Bento Lisbôa 7, casa 3. (15185) C

PRECISA-SE de uma empregada para cozinhar, lavar e passar. Tratar á rua Barão de Mesquita n. 458, casa V. (J 3360) C

PRECISA-SE de um official funileiro, á rua Vasco da Gama n. 166. (J 3375) D

PRECISA-SE de um caixeiro com pratica de balcão, para padaria e confeitaria. Rua Cattete, 305. (J 3577) D

PRECISA-SE de um rapaz de boa conducta com pratica de serviço de pharmacia, na rua do Cattete n. [illegible] (J 3578) D

Impotencia
Neurasthenia, Insomnias, Espermatorrhéa. Cura certa, radical e rapida, no gabinete Electrotherapico do: DR. NEVES DA SILVA
LARGO DA CARIOCA 10, de 1 ás 6.

PRECISA-SE de costureiras com pratica e encadernação, rua São José n. 68, loja. (J 3364) D

PRECISA-SE de uma boa corpinheira para tomar conta de uma officina. Trata-se á rua da Assembléa n. 88, 1º andar. (J 2822) D

PRECISA-SE de aprendizes de lithographia, na rua 13 de Maio, 43. (J 2915) D

Liquidação forçada
—DA—
CASA LACROIX
Ultimos dias
Bolsas de prata e Bertinis
Vende-se um grande cofre duplo de duas portas.
Praça Tiradentes, 36

PRECISA-SE de uma creada para cozinhar e lavar, que durma no aluguel; ordenado 50$000, [illegible] (J 3354) C

PRECISA-SE de uma lavadeira e engommadeira, na rua Piratiny n. 93 (Conde Bomfim). Ordenado 50$000. (J 2719) C

PRECISA-SE de bons empregados para olaria. Paga-se bem; á rua Lino Teixeira n. 56 — (Jacaré). (J 2770) C

PRECISA-SE de uma empregada que durma no aluguel, para cozinhar e lavar em casa de pequena familia; rua Silva Rabello n. 59 — Meyer. (J 3173) C

PRECISA-SE de uma empregada para copeira e arrumadeira, dando fiança de conducta; rua Viuva Lacerda n. 21 — Largo dos Leões. (J 2663) C

PRECISA-SE de um jardineiro para casa de familia, que dê referencias, á rua Leopoldo, 82, Andaraby. (J 3590) C

PRECISA-SE de uma boa copeira e arrumadeira, para casa de familia, dando boas referencias de seu comportamento, na rua Senador Dantas n. 5, sobrado. (J 2820) C

PRECISA-SE de um menino de 15 a 20 annos, para entregar encommendas e serviços da loja, [illegible]

PRECISA-SE de aprendizes de chapéos de senhora e costureiras; á rua do Cattete n. 330, Mascotte do Cattete. (J 3349) D

PHARMACEUTICO — Precisa-se um para dar o nome; trata-se com sr. Ernesto. Rua Marechal Floriano 115. (J 2724) D

PRECISA-SE de boas costureiras para roupas de creança, nas officinas do Pavilhão; Ouvidor n. 108. (J 3202) D

PRECISAM-SE aprendizes de 18 a 20 annos, para fabrica de estamparia; rua Theophilo Ottoni n. 34. (J 2817) D

PRECISA-SE de uma empregada, á rua General Canabarro n. 371. (J 2887) D

PRECISA-SE de um jardineiro e chacareiro com referencias para casa de familia de tratamento. Trata-se na avenida Rio Branco n. 25, 1º andr., das 11 ao meio dia. (J 3516) D

PRECISA-SE de uma moça para todo serviço de um casal. Paga-se bem; rua Misericordia n. 16, sobrado. (J 3539) D

PRECISA-SE de um aprendiz de serralheiro, á rua de S. Pedro n. 307. (J 3567) D

PRECISA-SE de um bom torneiro; trata-se á rua Luiz Gama n. 11, sobrado. (J 3557) D

Empregos diversos

PRECISA-SE de uma empregada á rua Engenho de Dentro n. 96. (J 3091) D

FERIDAS

FRIEIRAS, DARTHROS, ECZEMAS, FISTULAS, TALHOS, ESPINHAS, CRAVOS, RUGAS, PANNOS, MANCHAS DE GRAVIDEZ, SARNAS, BROTOEJAS, COMICHÕES, QUÉDA DOS CABELLOS, CASPA, SUORES FETIDOS.

Desapparecem em poucos dias usando o IODEAL, *remedio* infallivel, o maior defensor da PELLE. Não é CRÊME nem POMADA, é um liquido *Perfumado, Antiseptico* e *Cicatrizante*, o seu uso permanente conserva a PELLE sempre *fresca* e *aveludada*. Encontra-se á venda em todas as *Pharmacias* e *Drogarias do Brasil* — *Deposito*: rua General Camara n. **225**. — RIO DE JANEIRO.

(16847)

CASAL sem filhos precisa de uma moça de 16 a 25 annos, para cozinhar, lavar e engommar, á rua Felippe Camarão 147, proximo á rua Santa Luiza. Prefere-se que durma no aluguel. Bom ordenado. (J 3328) D

COSTUREIRA — Offerece-se para casa de familia de tratamento, trabalha a dia; telephonar para 3816 Central. (J 2792) D

MOÇA — Dactylographa, sabendo regularmente tachygraphia, boa letra e optimas referencias, offerece-se para trabalhar em um escriptorio; tel. B. M. 2050. (J 2667) D

OFFERECE-SE uma costureira a domicilio, executa por figurino, aceita bordado á mão, de todas as qualidades, com perfeição. Preço modico. Rua Menna Barreto 152. (J 2702) D

PRECISA-SE de um trabalhador que entenda de pomar e horta e dê boas referencias. Trata-se com o sr. João Barroso, á rua da Quitanda n. 41, sobrado. (J 1732) D

PRECISA-SE de um agenciador de hospedes. Cartas para K. V. (J 3325) D

PRECISA-SE de uma pequena de 14 a 16 annos, para serviços leves, pequena familia. Ordenado 30$; não sáe á rua; rua Francisco Muratori n. 13. (J 3376) D

PRECISA-SE de um perfeito jardineiro para casa de familia, que dê referencias; trata-se á rua Theophilo Ottoni n. 118, de 1 hora em deante. (J 3365) D

PRECISA-SE de um homem que saiba trabalhar em jardim, horta e pomar, para Therezopolis; trata-se na rua da Quitanda n. 27. (J 3545) D

PRECISA-SE de boa empregada, em casa de pequena familia. R. Corrêa Dutra 143. (J 1562) D

PRECISA-SE de uma costureira em casa, para trabalhos leves; á rua Parahyba n. 23. (J 3445) D

SENHORA distincta deseja encontrar casa de sr. nas mesmas condições para governar, não fazendo questão q. tenha de um á dois filhos. Cartas e propostas para esta redacção, a E. L. A. (J 3045) D

INSTITUTO OPTICO CASA MADUREIRA
EXAME DA VISTA GRATIS 95 RUA 7 SETEMBRO
(11828)

SENHORA viuva, de meia edade, deseja empregar-se em casa de familia sem creança e não fazendo questão de ir para fóra. Trata-se á rua Hospicio 168, 2º andar. (J 2089) D

UMA moça do interior, de boa familia e conducta afiançada, deseja empregar-se em uma casa modesta, de pouca familia, para copeira, arrumadeira ou ama secca; quem precisar queira deixar carta nesta redacção, a D. M., para ser procurado. (J 3415) D

SENHORA de edade emprega-se em casa de senhora só ou casal sem filhos, para ajudar nos serviços domesticos, menos cozinhar; ordenado 25$ ou conforme o trabalho; á r. D. Bispo 214, das 9 ás 5 horas. (J 2981) D

Casas e commodos centro

ALUGAM-SE excellentes salas e quartos mobilados, á rua Riachuelo 2. [illegible] E

ALUGA-SE uma sala de frente, bem mobilada, com pensão, a casal de tratamento; na rua dos Invalidos, 208. (J 2492) E

ALUGAM-SE um quarto bem mobilado, [illegible] sem telephone; em frente ao theatro Phenix. (J 2935) E

ALUGA-SE uma espaçosa sala para escriptorio ou officina de costura, na rua da Carioca n. 6, 2º andar, tem telephone. (J 2987) E

ALUGAM-SE, a moços solteiros, duas bellas salas, á rua General Camara n. 156, 2º. (J 3140) E

ALUGA-SE um bom quarto com pensão, rua Rosario 105. (J 3263) E

ALUGAM-SE dois quartos, em casa de familia, com ou sem pensão, com direito ao quintal. Rua Marechal Floriano 128. [illegible] E

ALUGA-SE bom quarto de frente bem mobilado e com pensão a um ou dois cavalheiros, r. Senador Dantas, 19. (J 2960) E

ALUGA-SE um quarto, com ou sem mobilia, a um ou dois moços do commercio, em casa de familia séria; rua do Lavradio n. 182, sobrado. (J 3095) E

[illegible]

ALUGA-SE a senhor de tratamento um quarto bem mobilado, com pensão, em casa de familia com telephone, Avenida Henrique Valladares 79, sobr. [illegible] E

ALUGA-SE uma boa sala de frente, com pensão, em casa de familia, rua Senador Dantas, 81. (J 3569) E

ALUGA-SE uma boa sala de frente e quarto mobilado, com pensão, rua Evaristo da Veiga 13, [illegible] (J 3584) E

ALUGA-SE, á rua Silva Manoel 62, uma boa sala de frente, com pensão. [illegible] E

ALUGA-SE uma sala ricamente mobilada á avenida Gomes Freire [illegible] E

ALUGA-SE um quarto de frente [illegible] á Av. Gomes Freire 35, 2º andar. [illegible] E

ALUGA-SE uma sala de frente, com entrada independente, mobilada, a um casal. Rua da Carioca 18, sobrado. (J 2995) E

ALUGA-SE uma sala de frente, para escriptorio de firma commercial. [illegible] E

QUARTO mobilado com pensão em casa de familia, aluga-se na rua da Misericordia n. 12, na praça 15 de Novembro. (J 3573) E

ALUGAM-SE linda sala de frente com ou sem mobilia, indicada para escriptorio, [illegible] trata-se avenida Mem de Sá n. 181. (J 3207) E

ALUGAM-SE duas salas, na rua S. José n. 25, 1º andar; trata-se no acougue. (J 3368) E

ALUGAM-SE uma sala de frente, mobilada, e um quarto, ambos bem arejados, com pensão, a casal decente ou a senhores do commercio em casa de familia distincta; rua Evaristo da Veiga n. 15, sob. (J 2740) E

ALUGA-SE uma grande sala de frente, com tres sacadas, mobilada ou sem mobilia, com ou sem pensão, a casal de tratamento ou a dois senhores do commercio, nas mesmas condições, á rua do Riachuelo n. 107. (J 3562) E

ALUGAM-SE quartos mobilados, com pensão, a senhores de tratamento, na rua Visconde de Inhaúma n. 76, 2º andar. (J 3559) E

ALUGA-SE uma boa sala de frente, com pensão e mais commodidades a casal ou rapazes distinctos. Casa de familia, na rua Larga 207, 1º and. (J 2850) E

ALUGA-SE um bom quarto mobilado em casa de familia de todo o respeito, a cavalheiro do commercio. Av. Gomes Freire, 151. (J 2856) E

ALUGA-SE uma boa sala de frente em casa de familia, a pessoa de todo o respeito. Rua Senador Dantas n. 81. (J 2854) E

ALUGA-SE, em casa de familia, uma boa sala de frente, mobilada; av. Mem de Sá n. 126. (J 3329) E

ALUGA-SE um quarto em casa de familia; r. da Misericordia n. 12. (J 3558) E

ALUGA-SE uma sala de frente, mobilada, a cavalheiro de tratamento, em casa de todo o conforto; avenida Gomes Freire n. 137. (J 2807) E

ALUGAM-SE salas para escriptorios, na rua dos Ourives n. 113 (1º andar). (J 3392) E

ALUGA-SE uma sala de frente, na av. Rio Branco n. 101, 2º andar para escriptorio. (J 2750) E

ALUGA-SE o vastissimo armazem do grandioso predio da Sociedade Italiana; ver e tratar á praça da Republica n. 17, lado do quartel de Bombeiros. (J 2787) E

ALUGAM-SE 2 boas salas de frente, Andradas, 50. (J 2885) E

ALUGAM-SE uma sala de frente e um quarto, proprios para escriptorio ou consultorio. A' rua dos Andradas n. 125. (J 2882) E

ALUGA-SE um commodo de ar livre mobilado, a casal ou moços sérios. Rua Lavradio, 127. (J 2878) E

ALUGA-SE uma sala de frente sem mobilia, na avenida Rio Branco n. 101, 1º andar. (J 2852) E

ALUGA-SE a moços do commercio, em casa de familia, um quarto mobilado e com pensão. Rua do Senado n. 8, sobr. (J 2860) E

ALUGA-SE sala de frente, em casa muito limpa. Av. Mem de Sá 70. (J 2839) E

ALUGA-SE um magnifico primeiro andar proprio para srs. Dentistas, Medicos, escriptorios, á rua da Carioca 38. Trata-se na loja. (J 1578) E

Alugam-se, compram-se e vendem-se, hypothecam-se e constroem-se predios e terrenos; com J. Pinto, rua da Quitanda 73, loja. (J 2974) E

ALUGAM-SE dois bons quartos, em casa de familia, a moços do commercio, á rua da Relação n. 49. (J 3301) E

ALUGA-SE um quarto com sacada de frente, em familia séria. Rua do Rosario n. 70, 3º a. (J 3476) E

[illegible] (J 3293) E

[illegible] (J 3434) E

VESTIDOS
Aceita-se o tecido, cobrando-se apenas o feitio e as guarnições.
Atelier da CASA RATTO, direcção de modista franceza.
1º andar,
Rua Gonçalves Dias, 57
(16412)

ALUGA-SE uma sala de frente bem mobilada, em casa de todo o respeito, com todo o conforto, a casal ou cavalheiro, á rua Senador Dantas n. 82. (J 3417) E

A LUGA-SE no centro esplendido predio com 2 pavimentos e 14 aposentos, proprio para pensão. Inf. Largo Carioca 12, sob. (J 3534) E

[illegible]

A LUGA-SE no centro esplendido predio com 3 quartos, 2 salas. 350$. Inf. Largo Carioca 12, sob. (J 3534) E

[illegible]

MOEBELIERTES Zimmer zu vermieten, mit Pension un Centrum der Stadt. Rua Lavradio 102, sob. (J 2661)E

QUARTO de frente, muito fresco, independente, aluga-se á rua São José n. 1, 2º andar. (J 2951) E

Sala na Avenida — Aluga-se de 1ª ordem, de frente, no 151, 2º and., com elevador. (J 2779) F

SALA. Aluga-se uma de frente, bem arejada, com entrada independente, a um casal sem filhos, que trabalhe fóra, ou a uma pessoa só, de todo o respeito, á avenida Gomes Freire n. 22 sobrado. (J 2910) E

SALA de frente. Aluga-se na rua 7 de Setembro 170, 2º. (J 2771) E

SALA. Aluga-se mobilada, com pensão. Avenida Mem de Sá 187, sobrado. (J 2881) E

REMEDIOS

Quando necessitarem não comprem sem verificar os preços da DROGARIA TEIVE, á rua Buenos Aires n. 114 em frente á rua Gonçalves Dias. (11145)

Lapa e Santa Thereza

ALUGA-SE o sobrado do predio n. 110 da ladeira Santa Thereza, tem 4 quartos, 2 salas, despensa, banheiro, luz electrica, fogão a gaz, bons terraços, de onde se avista a cidade toda. Trata-se na rua Uruguayana 150, sr. Gonçalves. Aluguel 450$000. (J 2857) F

ALUGA-SE o predio n. 85 á praia das Palmeiras, em S. Christovão, com excellentes accommodações para familia. Trata-se á rua Santos Lima 21 (proximo). (J 3274) F

ALUGAM-SE, em casa de familia e perto dos banhos de mar, dois quartos, com ou sem pensão; rua Augusto Severo n. 32, praia da Lapa. (J 3547) F

ALUGA-SE uma boa sala, a rapaz decente, que trabalhe no commercio, á rua Moraes e Valle n. 15, Lapa. (J 2088) F

Alugam-se ás duas grandes casas da rua da Lapa e da rua Moraes e Valle ambas em communicação pelos fundos, com entrada e saida pelas duas ruas; estão restauradas, de novo; Servem para grande pensão e existe um grande terraço nos fundos das duas casas que dá lindo panorama é á vista toda a cidade e a de Nictheroy; trata-se na rua da Carioca n. 31, sob., das 11 ás 4 horas nos dias uteis, com o senhor Barbosa. (J 2653) F

ALUGAM-SE bons quartos á rua do Passeio n. 112 (largo da Lapa). (J 2607) F

PENSÃO — Alugam-se 2 bons quartos communicaveis ou separados, com boa pensão, a familia distincta que dê referencias. podendo accommodar até 6 pessoas; preço 5$ diarios por pessoa, com pensão; rua Santa Christina n. 25 — Santa Thereza. Tel. B. Mar 2840. (J 3437) F

ZU vermieten ein saal und ein Zimmer fur Ehepaar ohne Kinder. Barão do Sertorio, 21. (J 3471) F

SALA ou quarto mobilados, com conforto, aluga-se com ou sem pensão, a casal ou cavalheiro de tratamento; telephone e banhos quentes; r. da Lapa n. 71. (J 2863) F

Cattete, Laranjeiras, Botafogo e Gavea

ALUGA-SE bellas salas de frente, na Pensão Alencar; trata-se na praça José de Alencar n. 8. (J 2769) G

ALUGAM-SE em casa de familia de tratamento, sala e quarto, com ou separados, a casal ou moços do commercio. R. Cattete, 323, sobrado. (J 3056) G

[illegible] (J 3553) G

[illegible] (J 2605) G

ALUGA-SE uma sala com alcova a rapazes ou casal, em casa de familia. Rua Corrêa Dutra n. 160, B. [illegible] G

ALUGAM-SE, em casa de familia, [illegible] á rua Guanabara 34, (Laranjeiras). (J 3269) G

ALUGA-SE uma boa sala de frente, [illegible] a casal, senhora ou senhores de tratamento. Rua Assis Bueno 33, Botafogo. (J 3243) G

ALUGAM-SE quartos, com pensão, em casa de familia; rua Benjamin Constant 141. (J 3179) G

[illegible] G

[illegible] G

[illegible] G

ALUGA-SE sala de frente, em casa de todo o respeito, com café de manhã, para um ou dois senhores, moços do commercio ou casal que trabalhe fóra, a pessoas decentes, no melhor ponto da rua Silveira Martins, 70. (J 2940) G

ALUGA-SE sala de frente, na rua Santa Christina n. 9 (Gloria) um optimo aposento mobilado e com pensão, a casal distincto ou a dois cavalheiros do commercio. (J 3454) G

A LUGA-SE no Cattete predio com 3 pavimentos, 8 quartos, 3 salas, quintal. Inf. Largo Carioca 12, sob. (J 3534 G

[illegible] G

[illegible] G

[illegible] G

BANHOS de mar — [illegible] G

EM casa de familia [illegible] G

EXCELLENTE quarto — [illegible] G

PENSÃO RIO NEGRO Rua Ferreira Vianna n. 58 — [illegible] G

[illegible] G

PREDIO — [illegible] G

[illegible] G

ALUGA-SE uma cozinheira, na rua Polyxena n. 49, Botafogo. (J 3314) B

ALUGAM-SE quartos sem mobilia, e com pensão, a senhoras distinctas; rua D. Carlota n. 61, Botafogo. (J 3312) G

ALUGA-SE um sobrado ricamente mobiado, com banheira automatica, bonde á porta, entrada verdadeiramente independente, á rua do Cattete, 330; trata-se na Mascotte do Cattete, na loja, com M. Romeu. (J 3347) G

ALUGA-SE um commodo em casa de familia, a casal ou senhor, com pensão; rua da Passagem n. 78, casa 5. (J 3346) G

ALUGA-SE uma sala bem mobilada e com pensão, no melhor ponto para banhos de mar, e mais quartos; rua Buarque de Macedo n. 39, sobrado. (J 2747) G

ALUGAM-SE, perto dos banhos de mar, bella sala de frente e quartos mobilados, com pensão, a preços muito reduzidos; Pensão Familiar, praça José de Alencar n. 14, Cattete. (J 2791) G

ALUGAM-SE, em casa de familia estrangeira, duas salas, com ou sem mobilia; rua Benjamin Constant n. 78. (J 2766) G

ALUGA-SE um bom quarto com duas janellas mobilado com boa pensão, á rua Real Grandeza, 152. (J 2913) G

ALUGAM-SE, em casa de familia, sala de frente e quarto bem mobilado, com pensão, a pessoas distinctas. Rua da Passagem 93, Botafogo. (J 2916) G

A LUGA-SE em transversal do Cattete casa com 3 quartos, 2 salas e quintal, por 220$ a quem comprar a mobilia. Inf. Largo Carioca 12, sob. (J 3534) G

ALUGA-SE a um senhor de tratamento um quarto, com pensão, em casa de familia, á rua Voluntarios da Patria, 286. (J 2941) G

ALUGA-SE uma cozinheira para um casal sem filhos, para dormir no aluguel. Trata-se á rua São Salvador n. 93. (J 3467) G

VIAS URINARIAS
Syphilis, molestias venereas e da pelle.
DR. BELMIRO VALVERDE
Da Academia de Medicina
Tratamento rapido e garantido dos estreitamentos de urethra, gonorrhéas, cystites, hydrocele e hemorrhoidas. [illegible]
Cons.: largo da Carioca, 10, de 4 ás 6. [illegible]

Leme, Copacabana e Leblon

ALUGA-SE em Copacabana, á rua Bolivar 150, uma casa [illegible]

A LUGA-SE em Copacabana casa assobradada com 3 quartos, 2 salas, banho quente, fogão á gaz, 400$. Inf. Largo Carioca 12, sob. (J 3534) H

ALUGAM-SE quartos com agua corrente, a um minuto do posto de mar, cozinha de 1ª ordem, e fornece-se comido para fóra. Hotel Balneario; Copacabana n. 563. Tel. Ipanema, 1322. (J 980) H

ALUGAM-SE, a casal ou cavalheiros de respeito, bons aposentos mobilados, com pensão, em casa de familia de tratamento. Rua Copacabana n. 826. (J 3272) H

ALUGA-SE um appartamento composto de tres aposentos, com communicação, bem mobilados, lavatorio de agua quente e fria encanada e mais commodidades, para dois ou tres rapazes de fino trato, em casa de familia distincta; tratar á rua Barroso n. 138, Copacabana. (J 3383) H

A LUGA-SE no Leme casa com 3 quartos, 2 salas, quintal. 320$. Inf. Largo da Carioca 12, sob. (J 3534) H

ALUGA-SE um bom sobrado á rua Copacabana 760. Póde ser visto durante o dia. (J 2049) H

COPACABANA — Alugam-se, em casa de familia distincta, com pensão, proximo ao ponto de banhos, dois quartos e uma sala de frente, mobilados; na rua Barcellos 41. (J 2448) H

Saude, Praia Formoza e Mangue

ALUGA-SE por 150$000 um predio para deposito ou garage na rua João Caetano n. 145. Trata-se na travessa S. Francisco n. 26. (J 2617) I

Catumby, Estacio e Rio Comprido

MAGNIFICA sala de frente, aluga-se a pessoa de fino tratamento e respeito, em casa de familia, com telephone e todo o conforto e asseio; rua de Catumby, 2, esquina da rua Frei Caneca. (J 3116) J

Machinas para Funileiros

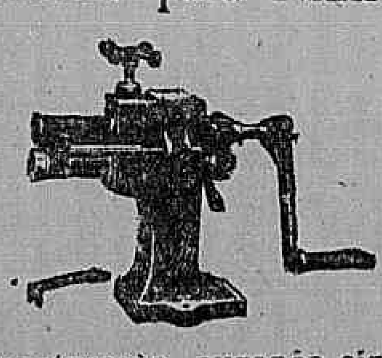

Construcção européa simples e solida para qualquer trabalho em folha. São accionadas á mão por meio de manivella, sendo cada machina entregue com 12 pares de rolos intercambiaveis e uma chave.

MODELOS	2	3	4	5
Deslocação maxima do eixo super. . .	35	43	46	50 mm.
Capac. para chapas até centim. . .	0,50	0,70	0,85	1,cm.

PREÇOS ESPECIAES PARA REVENDEDORES
Est. MESTRE & BLATGE' Soc. Anon.
rua do Passeio, 48 a 54
RIO DE JANEIRO 15067

Haddock Lobo e Tijuca

[illegible] K

[illegible] K

[illegible] K

[illegible] K

[illegible] K

[illegible] rua Haddock Lobo ns. 94 e 96. (J 3354) K

CASA DE COMMODOS — Arrenda-se uma, toda occupada; tem bom armazem e fica proxima do Mercado Novo; trata-se com o proprio, na rua Aristides Lobo n. 67, das 11 horas ao meio-dia. (J 3157) K

CAFE' ?... "JEREMIAS"
Rua S. José, 45
(J 2206)

OLHOS
Inflammações e purgações
Collyrio Moura Brasil
(Nome registrado)
Em todas as pharmacias e drogarias. (J 2646)

São Christovão, Andarahy e Villa Isabel

APOSENTO — Para descanso precisa-se de um, da estação de Sampaio a Maracanã; cartas neste jornal a W. Right. (J 3142) L

ALUGA-SE uma sala de frente, no Boulevard 28 de Setembro 349, sobrado; casa de familia. (J 3250) L

A LUGA-SE em S. Christovão casa com 5 quartos, 3 salas, quintal. 200$. Inf. Largo Carioca 12, sob. (J 3534) L

ALUGA-SE uma esplendida casa, completamente mobilada, com sete quartos, duas salas, duas saletas, copa, banheiro, despensa, cozinha, tanque, etc., propria para familia de alto tratamento. Está situada em centro de terreno, com um bello jardim na frente e excellente chacara toda arborizada e possue 15 qualidades de frutas; ver e tratar na r. Barão de Mesquita n. 469. Das 12 ás 5. Tel. Villa 1803. (J 2055) L

CONTRA COQUELUCHE USEM EUQUINTOL
(I 26836)

ALUGA-SE a casa n. 28 da rua General Canabarro, nova, com 5 bons quartos, 3 salas e mais dependencias. Fogão a gaz. Poderá ser examinada pelos pretendentes. As chaves estão na mesma casa, onde encontrará quem a mostre. Trata-se na rua do Rosario 142, das 2 ás 4 horas, com o dr. Cavalcante. (J 2895) L

ALUGA-SE o predio da rua Barão de Mesquita n. 727, completamente reformado, com 4 quartos e um para creados, installação electrica e fogão a gaz, quintal e jardim, por contrato de tres annos; aluguel 300$, taxas sanitaria e saneamento e consumo d'agua. As chaves no mesmo; trata-se á rua da Alfandega n. 92, loja, das 3 ás 5, com o sr. Maia. (J 3553) L

ALUGA-SE um quarto a senhora de edade, com ou sem pensão, á rua 24 de Maio n. 19. S. Francisco Xavier. (J 3494) L

SUBURBIOS

ALUGA-SE um esplendido quarto a rapaz do commercio, á rua Diamantina n. 122, E. do Riachuelo. (J 3143) M

ALUGA-SE a casa da rua Archias Cordeiro n. 640, com bastante accommodações; preço, 260$000; trata-se na rua do Alto 28, E. de Dentro. (J 3125) M

ALUGA-SE uma casa com 3 quartos, 2 salas, cozinha, luz electrica e grande terreno com arvores de fruto, á rua João Romariz n. 70, estação de Ramos. Aluguel 150$000. Para ver e tratar á mesma rua n. 66, Villa Braga. (J 2625) M

ALUGA-SE a casa da Estrada da Freguezia n. 70, em Jacarépaguá, 5 quartos, 2 salas, copa, cozinha e despensa, 2 privadas, quarto para creado, banheiro com chuveiro e terreno arborizado, por 250$; trata-se no n. 70. (J 2701) M

ALUGA-SE excellente casa nova, com varanda, em centro de terreno ajardinado, com seis quartos, tres salas, despensa, cozinha, banheiro, etc., á rua Figueiredo n. 31, Meyer; as chaves, por favor, á rua Torres Sobrinho n. 19; o aluguel trata-se á rua Boa Vista n. 51, Todos os Santos. (J 2742) M

ALUGA-SE, proprio para atelier de pintura ou desenhistas, um bom salão, com 11 janellas de frente, na E. de Bomsuccesso, tendo bonde á porta; tambem serve para bilhares ou club; ver, á Estrada da Penha n. 745. Predio novo. (J 3303) M

ALUGA-SE, em Bomsuccesso, na estação, bonde á porta, bom ponto para negocio, um bom armazem de esquina, com 5 portas. Tambem um salão no sobrado do mesmo, com 11 janellas; serve para bilhares, atelier ou aulas; o predio é novo. Ver, á Estrada da Penha n. 745. (J 3303)M

ALUGA-SE ou vende-se um bom e confortavel predio com accommodações para familia, á rua Torres Homem 242. As chaves estão na mesma rua, esquina de Luiz Barbosa, no armazem, e trata-se na rua Getulio 28, Todos os Santos. (J 3486) M

ALUGA-SE o magnifico predio (pintado de novo), á rua Wenceslão, 45, Meyer, tem dois pavimentos, tendo o primeiro sete bons quartos, duas grandes salas, duas cozinhas, dois banheiros, dois tanques, dois water closet e grande quintal; é illuminado a luz electrica e tem muita agua; o segundo tem as mesmas commodidades que o primeiro; as chaves lá mesmo; são completamente independentes; aluguel do 1º é de 350$ e o do 2º é 400$ e as taxas sanitarias e saneamento; com bom fiador; tratar com o proprietario, á r. Barão de S. Felix n. 135. (J 3487) M

ALUGA-SE bello porão, com bons commodos para pequena familia ou casal de tratamento, que não tenham creanças, nem animaes; r. Bittencourt da Silva n. 56, Sampaio; trata-se á rua Uruguayana 7, sob., Ribeiro. (J 2929) M

PRECISA-SE de uma casa, limpa, para pequena familia, proximo á linha da Central, entre Mangueira até Piedade com 1—2 salas, 2 quartos cozinha, etc., para 1 de março em deante. Aluguel, 80$—120$, com fiador. Cartas ao Eng. Rodolpho Lm. Caixa n. 630. (J 2660) M

"Elixir de Caroba Spirochetina"
Contra syphilis, reumatismo, arthritismo, gallicos, dôres nos ossos e nas juntas, corrimentos, feridas, doenças da pelle, manchas, morphéa, erupções, eczemas, coceiras, empigens; depura o sangue, fortifica e fortalece as pessoas fracas. Deposito: Casa Huber, rua Sete, 63; Drogaria Rodrigues, rua Gonçalves Dias, 59; Carvalho, Lino & C., rua Uruguayana, 91. (J 3604)

Tossís? Tomae BRONCHITAL
Deposito: — RUA URUGUAYANA, 111
PHARMACIA BITTENCOURT. (4847)

(8) FOLHETIM DO "CORREIO DA MANHÃ"

XAVIER DE MONTÉPIN

JUSTIÇA DE DEUS!

— Debalde procuro... não encontro.

— Vou explicar-te o enigma. Que vês á esquerda, do lado da vidraça?

— A rua Bochard-de-Saron, pois então!

— Ora, muito bem, examina um pouco uma das janellas do terceiro andar da casa fronteira á minha. Occulta-te por trás da cortina. Será prudente, porque podias fazer voar a bella ave do paraiso que alli se encontra naquelle momento.

Paulo dera-se pressa em seguir as indicações do amigo.

Olhando para fóra, deparou-se-lhe a janella da casa proxima designada pelo esculptor.

De repente soltou uma exclamação de surpresa e de enthusiasmo e murmurou:

— Safa! que bonita pequena!

— Pois não é? exclamou Gastão com uma voz cujo tremor revelava profunda commoção.

— E é a ella que tomas por modelo!

— Sim, é a ella.

— Sem ella saber, naturalmente..

— Já se vê! Nunca contemplei rosto mais deliciosamente puro, feições mais delicadas, mais encantadoras, mais adoraveis. Queria aproveital-o para crear uma obra prima por aquella obra prima da natureza!

— E para além de tudo isso te apaixonares pelo teu modelo, accrescentou Paulo rindo.

— Aqui para nós, meu caro, isso poderia muito bem succeder... Creio até que já succedeu..

— Quem é a pequena?

— Ignoro.

— Sabes pelo menos o seu nome?

— Nem o seu nome sei. Não sei nada do que lhe diz respeito, nada absolutamente. Ha alguns dias apparece-me pela primeira vez áquella janella onde a vês neste momento. Estremeci. Soltei uma exclamação, exactamente como fizeste ha pouco. Acabava de receber o golpe fatal, como se diz nos romances. Sentia brotar no meu coração um sentimento que, se não era amor, muito se parecia com isso. Ha de passar, mas por agora não são possiveis as illusões, estou pilhado! Por isso tratei de fazer o busto da minha desconhecida, afim de ter continuadamente as suas feições deante dos meus olhos.

— Mais valia ter o original..

— Se fosse possivel! murmurou o esculptor num tom apaixonado.

— E ferido no coração como pareces estar, ainda não procuraste saber quem era aquella mulher ou aquella joven?

— Não.

— Que disparate!

— Que queres que eu faça?

— O que se costuma fazer em taes casos. O predio onde mora a tua namorada tem porteiro. Os porteiros peccam por faladores, principalmente quando se lhes desembaraça a lingua reforçando as perguntas com uma bôa moeda de cem sous ou de vinte francos, segundo a elegancia do seu cubiculo. Por conseguinte, bastava quereres, para conseguir as informações que desejas.

— Não me atrevo a pedil-as.

— Não te suppunha tão timido! retorquiu Paulo rindo.

— Effectivamente não o era, mas parece que me vou tornando timido. Só sou atrevido com mulheres de virtude facil. Como não conheço as difficeis, tudo a respeito dellas me inquieta e me assusta. Não me atrevo a coisa alguma.

— Era o que faltava, estares namorado! Que receas?

— Que os porteiros, discretos só por excepção, recusem responder, que digam aos paes que foram interrogal-os a respeito da filha, o que forçosamente causaria suspeitas e faria fechar a janella talvez para sempre! Que seria de mim, se não pudesse tornar a ver aquella cabeça ideal? Parece-me que morreria.

Proferindo estas ultimas palavras, Gastão Dauberive voltava os olhos para a vidraça.

Soltou um suspiro e fez um gesto de desapontamento. A graciosa apparição acabava de se sumir.

— Já lá não está, murmurou.

— Ella voltará, tem a certeza! disse Paulo.

— Comtanto que reparasse que eu olhava para ella continuadamente.

— Sobretudo se reparou. As filhas de Eva, por castas que sejam, são coquettes. Está na massa do sangue! Eva perdeu a cabeça ao ouvir as adulações da serpente, as netas não podem ficar insensiveis perante a admiração de um bonito rapaz, meu querido Gastão.

— Estás sempre a gracejar!

— Não, caso extraordinario, neste momento estou serio. A tua joven vizinha é assás bonita para merecer que se occupem della, e no teu logar ha quarenta e oito horas saberia quem ella é. Olha, queres que eu tire informações?

— Farias asneira!

— Se trabalhasse por minha propria conta, talvez as fizesse; mas, trabalhando por tua conta, seria um prodigio de prudencia. Seria um diplomata como Talleyrand! Quem sabe se a tua desconhecida não é uma herdeira?

— Nesse caso, valia mil vezes mais não me occupar della, fazer por esquecel-a.

— Porque?

— Não posso ter aspirações á mão de uma menina rica.

— Quem t'o impede?

— Sem familia e sem fortuna, seria facilmente afugentado pelo pae e pela mãe.

— Não tens fortuna, é verdade, mas pódes alcançal-a. E's artista, tens talento.

— Um talento que não me daria o sufficiente para comer, nem para alugar um atelier, se não tivesse o pequeno rendimento que me deixou por sua morte o meu bom tio, meu unico parente.

— Em summa, tens futuro.

— Todos os que manejam o pincel, a penna ou o cinzel, julgam que têm futuro, mas a maior parte das vezes acham-se enganados. Debalde se acotovellam, o apertão é tamanho que raras vezes abrem caminho. Em todos os casos leva-se muito tempo, e na nossa época só se ganha dinheiro quando a cabeça está despovoada e a barba grisalha.

— Numa palavra, não tens esperança?

— Não me atrevo a tel-a.

— Nem sequer a de conquistar o coração da tua adoravel desconhecida?

— Nem isso.

— Não collocastes nenhuns postes de correspondencia telegraphica através da rua?

— Nenhum.

— Ao menos trata de ver se pódes falar ou gesticular. Oh! meu querido amigo, o gesto é muitas vezes tão eloquente como a palavra, quando não é mais. Hei de saber quem ella é, essa loura de olhos azues, essa madona que parece ter saido de uma téla de Raphael, e dir-t'o-ei; mas, por agora, deixa-me occupar um pouco do que aqui me traz.

— Espero que vaes dar alguma noticia boa a teu respeito.

Por unica resposta, Paulo deu um estalido com os labios, de uma maneira que não annunciava coisa boa.

— O que é, tornou Gastão, esse logar de engenheiro de minas que esperavas obter na Russia?... que te tinha sido tão positivamente promettido?...

— Vãs promessas!

— Não terás o logar.

— Foi dado a outro mais bem recommendado, por conseguinte, mais feliz do que eu.

— E, comtudo, tu tambem tens talento. Eras um dos mais brilhantes alumnos da Escola de Minas, e estás no direito de contar com uma posição.

— Como tu tambem. O que não é razão para que a posição appareça. Mas não é disso que se trata.

— De que se trata então?

— Recebi uma carta de Joigny.

— Da tua tia?

— Della não, mas do seu medico.

— Está doente?

— Está doente, e de gravidade, porque a sua edade avançada não lhe deixa as forças necessarias para lutar contra a doença. O medico é um velho amigo de minha familia; mostrou-me sempre muita affeição, e convida-me a ir a Joigny, sem perda de tempo, afim de assegurar os meus interesses.

— Os teus interesses sob o ponto de vista da herança...

— Não podiam ser outros.

— A tua tia seria capaz de te desherdar?

— Muito capaz e sem a menor malevolencia. A boa senhora é de uma indole um pouco fraca, facilmente se deixa influenciar, e actualmente induzem-n'a a deixar tudo quanto possue a uma sociedade de beneficencia, que herdaria em meu detrimento.

— E' rica a tua tia?

— A sua fortuna é das mais modestas. Dois mil ou dois mil e quatrocentos francos de renda. Mas para mim, que nada possuo, é enorme!

— Então parte depressa, e corre a Joigny, como te aconselha o doutor.

— Partir! E' facil de dizer e difficil de fazer.

— Qual é o obstaculo?

— O dinheiro! Quando esse maroto falta, torna-se tudo impossivel! Se ao menos o tal doutor tivesse feito acompanhar a carta de um pequeno vale do correio! Mas não! Escreve-me: *Venha!* Estou prompto, mas onde está o dinheiro?

— Pois é preciso arranjar um meio.

— E' indispensavel, e para isso contei comtigo.

— Commigo!

— Sim. Venho pedir-te que me emprestes cem francos.

— Cem francos! exclamou Gastão Dauberive, vens-me pedir cem francos?

— Ha nada mais natural? Se tu precisasses delles e eu os tivesse, emprestar-t'os-ia sem hesitar. Não os tens por acaso?

O joven esculptor levantou-se, foi buscar a uma gaveta o seu porte-monnaie, abriu-o e despejou-o em cima da mesa.

— Neste momento é quanto possuo. Sete francos e setenta centimos. Queres metade? Offereço-t'a gostosamente.

Paulo coçou na orelha.

— Isso transtorna-me, replicou. Eu tinha imaginado, como sei que tens um pequeno rendimento, que poderias prestar-me esse serviço. E' preciso que eu parta, é preciso, custe o que custar, e, palavra, não sei a quem me dirigir. Os nossos collegas não têm dinheiro, e o Montepio já se encarregou de guardar o meu relogio e tres quartas partes do meu guarda-roupa.

— O Montepio! disse Gastão rindo. Não me lembrava disso, mas é uma idéa!

E dizendo isto foi buscar um relogio de ouro dependurado com a sua cadeia numa das paredes do atelier.

— Olha, meu caro, muda isto de prego. Com certeza te emprestam dinheiro sufficiente para a viagem.

— Pois queres...

(Continúa)

DE NICTHEROY

VENDE-SE por 32:000$000, o predio da rua do Reconhecimento n. 114, Nictheroy, com 8 quartos e 3 salas, em terreno de 54 metros de frente, com 100 de fundos e 80 nos fundos, servido por 3 bondes a 5 minutos da praia. (J 3511) N

VENDE-SE uma embarcação nova, feitio [illegible] fechada, [illegible] comprimento, [illegible] de boca, [illegible] em condições para qualquer serviço. O motivo é o dono retirar-se desta cidade. Licenciado, com todos os documentos legaes. Trata-se na rua de S. Lourenço n. 42, moderno. Nictheroy. (J 2699) O

Pharmaceutico

Dá-se nome a uma pharmacia aqui ou no interior. Cartas para J. P. S. — Rua Visc. de Itaborahy n. 544 — Nictheroy. (J 3468)

MEDICO

Gratifica-se com 500$000, a quem lhe arranjar, no interior, logar para uma clinica. Cartas com informações completas para a rua General Andrade Neves, 295 — Nictheroy. (J 2893)

PHARMACIA

Vende-se em Nictheroy uma pequena, negocio urgente. Ver e tratar á rua Miguel Lemos n. 100, Nictheroy. (J 2479)

PHARMACIA

Precisa-se de um moço com pratica. Rua Miguel Lemos n. 11 — Nictheroy — Ponta d'Areia. (J 3410)

Terreno em S. Gonçalo

Vende-se um magnifico terreno de 24 m. de frente por 200 m. de fundos, tendo o mesmo algumas arvores fructiferas e um bom barracão. Na Travessa Gonçalves Alho. Tratar directamente com o proprietario á rua Dr. Porciuncula n. 39, S. Gonçalo. (J 2865)

Pharmacia em Nictheroy

Vende-se. Informações na Drogaria America, á rua da Carioca, com o Sr. Gonçalves. (J 2737)

Francez, allemão e inglez

Professora diplomada, suissa, dá lições a domicilio e na casa de familias. Longa pratica, conversação. [illegible] (J 2706)

Consultorio dentario

Em Nictheroy, aluga-se um consultorio [illegible] Trata-se com o Dr. Armando Gurjão. (J 2701)

Compra e venda de predios e terrenos

AOS srs. proprietarios. Compram-se predios directos de 20 a 300 contos [illegible] Cadastro [illegible]

ARRENDA-SE [illegible] Setembro n. 130. (J 2738)

CASA — Vende-se no Meyer [illegible] (J 2378) N

CASAS — Mourão dos Santos [illegible] (J 3166)

COMPRA-SE de 2 a 4 quartos [illegible] Haddock Lobo [illegible] Santo Henrique 80. Fabrica. (J 2467)

COMPRA-SE um sitio entre as estações de Palmeiras [illegible] (J 3147) N

COMPRA-SE no bairro de [illegible] (J 3396)

CASA até 100:000$000, compra-se [illegible]

COMPRA-SE uma casa [illegible] Engenho Novo [illegible] (J 3330) N

COMPRA-SE um terreno [illegible] (J 3426) N

FIGUEIREDO, Gonçalves & Irmãos [illegible]

IPANEMA — [illegible] (J 4055) N

Predios e terrenos [illegible] Quitanda, 73, loja. Tel. Norte 2969. (J 2976)

TERRENO. Vende-se a 5 minutos de Copacabana [illegible] (J 1807) N

TERRENO no Andarahy [illegible]

VENDEM-SE dois predios [illegible] (J 3414)

VENDE-SE uma casa [illegible]

VENDE-SE uma boa casa [illegible] (J 3390) N

VENDE-SE uma boa casa [illegible] (J 3293) N

VENDE-SE o predio [illegible] (J 3435) N

VENDE-SE [illegible] (J 3449) N

VENDE-SE [illegible] Tratar na rua Engenho de Dentro [illegible] (J 3410) N

VENDE-SE a grande [illegible] (J 3427) N

VENDE-SE, distante do Meyer [illegible] (J 3347) N

VENDE-SE e compra-se casas [illegible]

VENDEM-SE: uma casa [illegible] Frovão, 3 Terra Nova. (J 3448) N

VENDE-SE ou aluga-se um terreno em Villa Isabel, no Boulevard 28 de Setembro, 25 x 85 metros, junto ao n. 419. Tratar á rua Conselheiro Paranaguá n. 11, Villa Isabel. (J 1801) N

VENDE-SE o predio n. 172 da rua Dr. Leal (Engenho de Dentro); pode ser visto das 10 ás 5 horas da tarde; para tratar na rua Jockey-Club n. 251. (J 2158) N

VENDE-SE uma casa da rua Polyxena 54, Botafogo, por preço modico. Tem accommodações para grande familia, porão habitavel e bem dividido. Pode ser vista diariamente, das 10 ás 16 horas. Trata-se na rua dos Bandeirantes 54 (Mariz e Barros), telephone Villa 1690. (J 2797) N

VENDE-SE barato o predio da rua Manoel Alves n. 12. Tratar na rua de Sant'Anna n. 44, casa IV, com o Sr. Villaça. (J 1731) N

VENDEM-SE os predios á rua 24 de Maio [illegible] (J 3374) N

VENDE-SE um terreno [illegible] (J 3457) N

VENDE-SE a casa da travessa Cordovil n. 22, E. de Dentro. Trata-se na mesma. (J 2728) N

VENDE-SE um bom predio, com luz electrica [illegible] (J 1653) N

VENDE-SE uma boa casa [illegible] (J 3158) N

VENDE-SE, 5 minutos da E. do Meyer [illegible] (J 3311) N

VENDE-SE muito barato um terreno [illegible] (J 3304) N

VENDE-SE lotes de terreno [illegible] (J 8289) N

VENDEM-SE tres casas pequenas [illegible] (J 2705) N

VENDE-SE superior predio, 2 salas [illegible] (J 2560) N

VENDE-SE, para familia de tratamento [illegible] (J 2535) N

VENDEM-SE 3 bons terrenos [illegible] (J 2670) N

VENDEM-SE 4 lotes de terra [illegible] (J 2666) N

VENDE-SE uma boa casa [illegible] (J 2619) O

VENDE-SE a casa [illegible] (J 3158) N

VENDE-SE uma grande quantidade [illegible] (J 3159) N

VENDE-SE ou troca-se [illegible] (J 3124) N

VENDE-SE um grande predio [illegible] (J 3574) N

VENDE-SE o predio na rua Aristides [illegible] (J 3573) N

VENDE-SE grande [illegible] (J 2526) N

VENDE-SE um terreno [illegible] (J 2526) N

VENDE-SE um terreno [illegible] (J 3233) N

VENDE-SE o predio [illegible] (J 3707) N

VENDE-SE [illegible] (J 1813) N

VENDE-SE [illegible] (J 3488) N

VENDE-SE por 5:800 mil reis [illegible] (J 3359) N

VENDEM-SE bons lotes de terreno [illegible] (J 3886) N

VENDEM-SE superiores lotes de terreno [illegible] (J 3525) N

VENDE-SE, em Jacarépaguá [illegible] (J 3403) N

VENDE-SE uma boa casa [illegible] (J 2998) N

VENDE-SE [illegible] (J 3563) N

VENDE-SE pequeno predio novo [illegible] (J 3440) N

VENDE-SE um lote de terreno [illegible] (J 3422) N

VENDE-SE um terreno [illegible] (J 3442) N

VENDEM-SE quatro lotes de terreno, medindo 48 metros de frente por 60 de fundo, á rua Santo Antonio, estação de Santissimo, freguezia de Campo Grande. (J 3422) N

VENDE-SE por 12:000$000 a casa nova da travessa José Bonifacio n. 42, Todos os Santos, com 2 quartos, 2 salas, etc., e jardim á frente. Trata-se á rua Martins Lage n. 132, Engenho Novo. (J 3441) N

VENDE-SE um predio novo, confortavel e bem construido, na r. Cesario n. 43, E. de Dentro, junto dos bondes. Para ver e tratar, no mesmo. (J 3451) N

VENDE-SE por 10:000$ uma casa pintada de novo, com todo o conforto, para pequena familia, com bonito jardim na frente e terreno com arvores fructiferas, medindo 9 x 80, na rua Cardoso Quintão, 64, Piedade, 10 m. do trem e 3 m. do bonde de Cascadura, das 8 ás 12 horas. (J 3459) N

VENDE-SE o predio novo da rua Amaral 57, Andarahy, centro terreno, 42:000$000; póde ser visto de 1 ás 4. (J 3502) N

VENDE-SE uma boa casa para familia de tratamento, muito fresca e com terreno bastante. Não se admitte intermediario. Telephone Villa 3052. (J 3463) N

VENDE-SE um predio novo, muito airoso e muito saudavel, com 2 quartos, 2 salas, corredor, cozinha e mictorio, tudo ladrilhado, nas condições da hygiene, fossa e electricidade. Trata-se com o proprio, na mesma; preço, 10 contos. Travessa Maria José 34 A, estação de D. Clara, 5 minutos do trem. (J 3473) N

VENDE-SE, 5 minutos da E. do Meyer, um predio por 14:000$, com 4 quartos, 2 salas e mais dependencias, rua calçada e bondes. Trata-se á rua do Rosario 142, sobrado, Faria. (J 3446) N

VENDE-SE uma casa na rua Paraná n. 46, Piedade, 2 salas, 2 quartos, cozinha, terreno de esquina. Trata-se na rua Theodoro da Silva 92, Villa Isabel, com Neves, das 2 ás 4 horas. (J 3480) N

VENDE-SE um predio em centro de terreno, proximo ao Boulevard 28 de Setembro, com 2 salas, 6 quartos (sendo 2 fóra), quarto de banho com banheira esmaltada, cozinha com fogão a gaz, etc. O predio está edificado em centro de terreno de 11 x 66, todo plantado de varias arvores fructiferas e bonito jardim. Trata-se com Souza Allen, á rua Souza Franco 40 (Villa Isabel). Urgente. (J 2943) N

VENDE-SE um predio em centro de terreno, proximo ao Jardim Botanico, com 2 salas, saleta, 3 quartos, quarto de banho com banheira esmaltada e aquecedor, W. C., copa, cozinha com fogão a gaz e bella chacara com varias arvores fructiferas. Preço, 25 contos. Trata-se com Souza Allen, á rua Souza Franco 40 (V. Isabel), ou cartas nesta redacção. (J 2942) N

VENDE-SE ou aluga-se o predio situado á rua Tenente França n. 17, com 4 quartos, 2 salas e cozinha, tendo 22 m. de frente por 39 de fundos, sendo arborizado e tendo nos fundos um barracão. Trata-se na rua Barão de Iguatemy n. 48 (P. da Bandeira). Das 10 ás 12 e das 17 ás 20 horas. (J 2960) N

VENDAS DIVERSAS

VENDE-SE um botequim e bilhares rendendo 7:000$000 mensalmente, licenças e impostos pagos até 1 hora da noite. Motivo: retirada do dono para a Europa. Trata-se na rua Theodoro da Silva 92, Villa Isabel, das 2 horas em deante, com Neves. (J 3481) O

VENDE-SE um excellente varejo para cigarros. Ver e tratar á rua Uruguayana n. 154, Café Brasil. (J 3275) O

VENDEM-SE umas esquadrias em perfeito estado e uma caixa d'agua á rua Visconde Itauna 97, c. 19. (J 2752) O

VENDE-SE grande quantidade de paletots, colletes, calças, fracks, salas, blusas, etc. á rua Frei Caneca 26, Tinturaria Villa do Conde, teleph. C. 536. (J 2869) O

VENDE-SE um bom piano para estudo, 7 oitavas, preço barato. Rua da Constituição, 30. (J 2858) O

VENDE-SE uma armação de peroba envidraçada, propria para botequim, com 3 metros, á rua Frei Caneca, 48. (J 2827) O

VENDEM-SE duas vitrines de centro, uma com 6 faces e outra com 4, envidraçadas, á rua Frei Caneca, 48. (J 2827) O

VENDE-SE uma, duas ou tres vaccas leiteiras, dando abundante leite; para ver, á rua Marquez de São Vicente 760, das 6 ás 10 da manhã. (J 3874) O

VENDE-SE um casal de canarios com 4 filhotes, mais 7 cantando, legitimos francezes, 4 viveiros. Preço 70$000. Rua Zeferino 141, T. Santos, das 17 ás 19 horas. (J 3362) O

VENDE-SE de um particular, na rua Barão de Mesquita 432, um piano allemão, tendo cordas cruzadas, cepo de metal, 3 pedaes e pouco usado. (J 3323) O

VENDE-SE um piano allemão. Rua Laura de Araujo 117. (J 3321) O

VENDE-SE ou traspassa-se um bem montado estabelecimento de fazendas e armarinho, com 7 portas de frente, com bom sobrado para moradia de familia, fazendo-se bom negocio. Informa-se com o sr. Salim, praça da Republica n. 76. (J 2695) P

VENDE-SE um bonito dormitorio de casal, com 6 peças, por 500$000. Rua D. Anna Nery 562, Riachuelo. (J 2729) O

VENDE-SE uma vacca hollandeza com cria de 4 dias, boa leiteira. Anchieta, com Diamantino. (J 3338) O

VENDEM-SE casaes de cachorros de Terra Nova (belgas), bons vigias. Preço razoavel. Rua Costa Bastos, 44. (J 3299) O

VENDE-SE um bom piano na rua Senador Euzebio n. 30. (J 2844) O

VENDEM-SE a particular: mesa elastica c. 3 tabuas, 30$; trinchante c. marmore e 2 gavetas, 20$; grande quadro Ceia do Senhor c. rica moldura, 40$; cama de peroba para creança, 30$; tapete p. centro, 15$; machina Singer de pé c. gaveta, cos. a mão (antiga), 60$; passadeira de tapete, m. de 4 m., 15$; lavatorio inglez, forrado de faiança c. bacia, 25$; mesa de centro, 7$, e dita de cabeceira, 6$; r. General Pedra, 22. (J 2363) O

VENDEM-SE geladeiras "Ruffier" a dinheiro e a prestações. Telephone 2540 Norte. Gonzaga. (J 3382) O

VENDE-SE uma caixa d'agua de 1.200 litros; preço 180$000. Rua do Senado n. 80, loja. (J 3253) O

VENDEM-SE lindissimos vestidos, ultimos modelos para passeio, theatro e baile, desde 50$. Modelos de chapéos finos para todos os gostos desde 5$. Capas, manteaux, roupas brancas, pelles, plumas e aigrettes, tudo por preços de liquidação. Praia Santa Luzia 132. Tel. C. 6264. (J 3123) O

VENDE-SE um piano Pleyel 4 bis, novo, tres pedaes, 88 notas, banco e isoladores, á rua Carmo Netto n. 267. (J 3103) O

VENDE-SE uma mobilia de sala de jantar de peroba clara, com 6 cadeiras, mesa elastica, etagère, crystaleira e um guarda-comida, tudo quasi novo. Preço de occasião. Ver e tratar á rua Flack n. 91, estação do Riachuelo. (J 2614) O

VENDE-SE um rico piano allemão, quasi novo, cordas cruzadas, cepo de metal. Rua Matriz do Engenho Novo, 100. (J 2610) O

VENDEM-SE um cofre de ferro, um bom piano allemão e um machina de escrever; rua S. Francisco Xavier n. 388. (J 2300) O

VENDE-SE uma bicycletta Harley-Davidson, de volta H. P., modelo 1918, Edison Coelho Western Telegraph, 4º andar, edificio do "Jornal do Commercio". (J 3520) O

VENDEM-SE uma machina americana para canjica, pouco uso, perfeito estado e produzindo producto magnifico, um moinho de pedras americanas e engrenagem para fubá, um dito Upton para fubá, um dito de discos para qualquer cereal; á rua Marquez de S. Vicente 778, Gavea. (J 3401) O

VENDEM-SE uma crystaleira e uma estante para livros, de peroba na côr de canella. Rua Carioca 26, 1º andar, com o sr. Colatino. (J 3421) O

VENDEM-SE uma vitella com cinco mezes de barriga, um vitello, tres carneiros e duas ovelhas, tudo de excellentes raças, proprio para pessoas de gosto. Informa-se com Carvalho, á rua Visconde de Nictheroy 156, estação de Mangueira. (J 3116) O

VENDE-SE piano allemão na rua Senador Furtado n. 52, das 8 da manhã até 4 horas da tarde. (J 3429) O

VENDEM-SE 2 vitrines de porta e um corpo de armação envidraçada. Rua Uruguayana, 222. (J 2048) O

VENDE-SE uma agencia de creadas, dando bom resultado e podendo tratar outros negocios. Tem muita freguezia e está muito acreditada. Carta no "Jornal do Commercio", na caixa n. UM. (J 2934) O

VENDE-SE lenha a 10$ a carroça; rua Coronel Figueira de Mello n. 214. (J 3568) O

VENDE-SE um semi-troly por 250$. Para ver e tratar na estação de Nova Iguassú, á rua Barão de Bananal, com o sr. Lucilio. Dista do Rio uma hora de trem. (J 2972) O

TRASPASSES

ALUGA-SE. Traspassa-se uma casa para regular familia, a quem comprar os moveis, em uma das principaes ruas do Cattete. Para informações, Beira Mar 1764. (J 3512) P

TRASPASSA-SE excellente sobrado de esquina, na rua da Lapa, a quem comprar os moveis e mais objectos que guarnecem quatro dormitorios, sala de jantar, copa, cozinha, despensa, quarto de banho, de empregado e bella terrasse. Moveis quasi novos. Informações telephone C. 5503. (J 2863) P

TRASPASSA-SE uma casa mobilada, em boas condições, á rua Frei Caneca n. 476, esquina da Avenida Salvador de Sá; trata-se na mesma. (J 2763) P

TRASPASSA-SE a srs. dentistas e exmas. familias, um optimo sob. á rua do Cattete 202, todo reformado de novo, com installação de agua e esgoto no consultorio, por modico aluguel, a quem indemnizar nas bemfeitorias feitas no mesmo, sendo ponto de gabinete dentario ha 15 annos. Ver e tratar no mesmo, das 10 ás 5 da tarde. (J 3530) P

TRASPASSA-SE uma casa mobilada para pequena familia, na rua do Cattete. Trata-se na mesma rua n. 57, loja. (J 3049) P

TRASPASSA-SE, por motivo de saude, um pequeno negocio. Informa-se na Avenida Gomes Freire n. 24. (J 1937) P

TRASPASSA-SE o contrato do predio da rua Frei Caneca 48, ou vende-se o negocio, com licenças pagas. (J 2827) S

TRASPASSA-SE uma olaria, livre e desembaraçada, com todo material para o fabrico á mão e mais de 30.000 tijolos feitos. R. Paraná 201; preço muito reduzido. (J 2659) P

TRASPASSA-SE um negocio de seccos e molhados, tem commodos para familia, paga pouco aluguel e faz bom negocio. Informações á r. São José 18, M. Velloso C. (J 2626) P

Achados e perdidos

CACHORRA dinamarqueza, perdida — Perdeu-se uma, grande, côr cinza, tem o peito branco, respondendo no nome de Diana. Será recompensado quem entregar na rua Monte Alegre 364, sobrado, ou na rua do Passeio n. 50, Lapa. (J 3037) Q

CASA A. Motta & Irmãos — Perdeu-se a cautela n. 28.108, desta casa. (J 2918) Q

CASA CAMPELLO — Perdeu-se a cautela sob o numero 10.254, desta casa. Av. Passos 129 A. (J 2840) Q

DIAS & MOYSES — Rua Barbara de Alvarenga n. 14 — Rio de Janeiro — Perdeu-se a cautela n. .... 111.021, desta casa. (J 3185) Q

PERDEU-SE a cautela n. 208.703, da casa de penhores de Guimarães & Sanseverino; rua Alexandre Herculano n. 5 e Luiz de Camões n. 1-A. (J 2778) Q

PERDEU-SE a apolice de 1:000$, de n. 410.966, Unificada, de juros de 5 %, de minha propriedade. Rio de Janeiro, 4 de fevereiro de 1921. — Eduardo Ferreira. (J 436) Q

PERDEU-SE a cautela n. 29.558 da casa Del Vechio & C.ª, á rua Sete de Setembro, 207; as providencias estão dadas. (J 2680) Q

PERDEU-SE a caderneta da Caixa Economica de n. 418.299 3ª serie. (J 2621) Q

PERDEU-SE a cautela n. 38.181 da Caixa Economica. (J 3088) Q

DIVERSOS

ANTES de comprar o remedio aconselhado, saiba o preço na Drogaria André; Sete de Setembro 39. (14140) S

AOS srs. calvos. Senhora estrangeira, Josephina Larnee, trata calvicie e falta de sobrancelhas e faz nascer o cabello; á r. Coronel Pedro Alves 41. (J 2971) S

ALUGAM-SE bons e arejados aposentos para familias e cavalheiros. Rua Costa Bastos n. 29 (Pensão). (J 424) S

ACCEITA-SE trabalho de pintura a oleo, em sedas, assim como pintura fixa, em qualquer tecido lavavel. Conde Bomfim 835. Tel. V. 1762. (J 2536) S

ALUGA-SE ou vende-se um piano Bechstein, ultimo modelo e pouco uso; r. Evaristo da Veiga, 19, sobrado. (J 3575) S

ALUGA-SE, digo precisa-se comprar titulos e Cad. da Previdencia e da Economizadora. Avenida Rio Branco 90, sob. Oliveira & Comp. (J 989) S

Casamentos — Entre nacionaes e estrangeiros, preços os mais razoaveis; experimente, e verá. Naturalizações, divorcios, carteiras, etc. Rua Visconde Rio Branco n. 3, sob. Tel., C., 954 — J. Corrêa. (J 2773) S

CASAMENTOS 20$ mesmo sem certidões, para as pessoas pobres, todo o preparo dos papeis para o civil, sendo o mesmo preço para nacionaes e estrangeiros. Rua dos Invalidos n. 66-A — Sr. Gonçalves, escriptorio do Mensageiro, das 8 da manhã ás 8 da noite. Casamentos urgentes, em 24 horas. Aberto aos domingos. (J 3466)

COMPRAM-SE moveis e pianos; moveis avulsos e casas mobiladas, tapetes, louças, crystaes, metaes, cortinas, machinas, cofres, etc., e tudo que represente valor; negocio decidido; chamados á André; teleph. Central 2211. (J 2642) S

CURA RADICAL DE GONORRHÉA CHRONICA ou RECENTE em poucos dias, por processos modernos, sem dôr; garante-se o tratamento. Electricidade. Vaccina 606 e 914. Assembléa 54. Das 10 ás 18. Serviço nocturno, 8 ás 9.
DR. PEDRO MAGALHÃES. (J 3232) S

COMPRAM-SE roupas usadas, de homem. Paga-se bem; attende-se chamados pelo telephone Central 3344, e Villa 3848. (J 2320) S

COMPRAM-SE [illegible] usadas, pagam-se mais do que [illegible] casas. Rua Evaristo da Veiga n. 69, e rua S. Luiz Gonzaga 132. (J 2120) S

Comichão e todas as molestias da pelle saram, com um só vidro de *Dermicura* (não é pomada). Dep. Rua Acre 38 e R. S. Pedro 156. Vidro 2$000, pelo Correio 3$000. (J 2120) S

COMPRAM-SE e vendem-se joias de todos os valores com a maxima seriedade na rua Gonçalves Dias 37. Joalheria Valentim; telephone 924, Central. (J 28895) S

Cópias á machina; rapidez, reserva e menor preço; com J. Pinto; rua da Quitanda, 73, loja. Tel. Norte 2.969. (J 2976) S

COMPRAM-SE moveis usados, qualquer quantidade, paga-se bem e decide-se immediatamente seja qual fôr o valor; não vendam sem ouvir a nossa offerta; á rua Visconde de Itauna n. 157. Tel. 1297 Norte. (J 3023) S

CHAUFEURS — Petições, requerimentos para exames, carteiras de identidade, folhas corridas, licenças provisorias, carteiros, á rua dos Invalidos 66 A. Sr. Gonçalves, escriptorio do Mensageiro, aberto aos domingos. (J 3267) S

CARTOMANTE — D. Maria Emilia, a primeira [illegible] do Brasil e Portugal, consagrada pelo clero, nobreza e povo, sendo a mais perita, com milhares de curas scientificas, intimos e commettimentos ás exmas. familias do interior e fóra da cidade, consulta por carta e sem a presença das pessoas, unica neste genero, maxima seriedade e rigoroso sigilo; á rua Visconde de Uruguay n. 474, perto das barcas, em Nictheroy e caixa postal n. 1.682, Rio de Janeiro. (J 2966) Y

Casamentos — Trata-se dos papeis com rapidez, seriedade e de accordo com a lei. Dr. R. Moreira, rua S. José n. 33 (1º andar). (J 3307) S

COMPRA-SE uma pequena casa com bom terreno, mesmo que precise de alguns concertos, em Passa Quatro, S. Lourenço, Vassouras, P. do Sul, ou outras estações de boas aguas, perto dos trens. Cartas com claras informações á A. Teixeira. Rua Minas 54. Sampaio. Rio. (J 3500) S

Contas da Light e outras, impostos, etc.; pagamento immediato; com J. Pinto, rua Quitanda 73, loja. (J 2976) S

DENTES abalados e doridos, gengivas inflammadas, aphtas e máo halito — usem **ROZORAL**. Desinfectante da bocca. Usado como dentifricio. Vende-se nas pharmacias e perfumarias. Deposito: The Dental Mfg. C. Ltd. — Largo da Carioca, 11. (H 10512)

COMPRA-SE barato e em prestações um automovel em bom estado, tel. Villa 67. (J 3522) S

COMPRAM-SE moveis, machinas de costuras, louças e roupas; paga-se bem; telephone Norte 4849. Rua Visconde Sapucahy n. 101. (J 2445) S

COMPRAM-SE de particulares quatro aquecedores a gaz, quasi novos e quatro banheiras esmaltadas, perfeitas; trata-se á rua Haddock Lobo 252, Villa 1727. (J 3113) S

COMPRAM-SE um fogão n. 1, para hotel, em perfeito estado; trata-se á rua Haddock Lobo 252. (J 3113) S

COMPRAM-SE vestidos, chapéos, roupas brancas, capas e manteaux, so artigo fino e perfeito; paga-se bem; praia Sta. Luzia 132. Tel. C. n. 6264. (J 3122) S

Dinheiro — Juros de 9 a 12 % ao anno, sob hypothecas de predios, mesmo partes, e sob promissorias; fazem-se outros emprestimos, com M. Santos & Leão; r. 7 de Setembro 107, sob., Telep. 2850, C. (J 3372) S

DINHEIRO — B. Souza, rua Ourives 13, sala 3, esquina da do Rozario, empresta sob hypothecas, inventarios (custeando os mesmos), alugueis, mercadorias, promissorias, etc. Acceita procurações e tambem se encarrega da compra e venda de predios. Te l. N. 4865. (J 2092) S

DA-SE — Dinheiro sob qualquer garantia, hypothecas, antichreses, inventarios, juros de apolices, promissorias, cauções de pianos, compra e venda de predios, etc.; rua S. José 55, 1º andar. (J 3145) S

DINHEIRO — Empresta-se qualquer quantia por hypothecas, antichreses, juro, caução de apolices, inventarios, promissorias; encarrega-se da compra, venda, hypothecas de predios e terrenos, etc.; tratar com Moreira, rua Gonçalves Dias 56, 1º andar. (J 3107) S

DINHEIRO Empresta-se no mesmo dia, sem fiador e sem promissorias ás *Pensionistas do Thesouro, Aposentados, Officiaes reformados* do C. de Bombeiros, Policia, a funccionarios *titulados* dos Telegraphos, Correios e a todos que recebam na 1ª Pagadoria do Thesouro. Prazo 36 mezes. Fazem-se quitações. Na Cooperativa Sul-Americana, Rua da Carioca 10 — 1º andar. Das 10 ás 5. (J 2945) S

DINHEIRO sob promissorias, penhor mercantil, hypothecas, caução de titulos ou alugueis; empresta-se a juros modicos, na Cooperativa Sul Brasil, r. do Rosario 138, sobrado, das 11 á 1 e das 3 ás 5 horas. (J 25754) S

DINHEIRO a juros desde 8 % ao anno, empresta-se sob hypotheca de predios, para obras, promissorias, mercadorias. Cartas neste jornal ao sr. Pereira. (J 3450) S

DINHEIRO — Adianta-se a 1 %, sobre inventarios ou quinhões de herdeiros; tratar com J. Machado, rua Dias da Silva 10, ou Buenos Aires 21, sobrado, 1º andar. (J 3437) S

Dinheiro para hypothecas a juros modicos; informa J. Pinto, rua da Quitanda, 73, loja, Tel. Norte 2969. (J 2976) S

ENJOOS DE MAR — Evitam-se e curam-se com a Baccharina mentholada A' venda á rua 1º de Março n. 10 — Alfredo de Carvalho & Cia. Vidro, 3$500. (11147)

Importante — Aviso aos srs. prestamistas que, consoante o regulamento interno desta Cooperativa, expirará no proximo dia 28 do fluente, o prazo para a liquidação de clubs ou vales relativos ao anno de 1919. Findo este prazo, o proprietario não attenderá ás reclamações dos que não reformarem os referidos clubs ou vales. — Rio de Janeiro, 10 de fevereiro de 1921 — *Ricardo A. Biato*. (15257)

ENCAIXOTADOR de louças, porcellanas e crystaes. Engrada moveis, para viagem, arma e desarma para mudanças. Chamado telephone Central 3681. F. Mello. (J 3428) S

FORNECE-SE pensão á mesa e a domicilio, á rua Haddock Lobo 54. (J 2905) S

Funccionarios Publicos e Pensionistas do Thesouro

Empresta dinheiro até 30 mezes de prazo em 24 horas. Fazem-se quitações — Rua do Hospicio n. 208. (J 2181)

FERRAGENS, tintas, oleo, agua raz, alvaiade a 1$800 o kilo. 126, rua Frei Caneca. Bazar Villaça. (J 2681) S

FRANCO de raça, e frangos para mesa, tem sempre grande stock a Ascurra Basse Cour. Lad. do Ascurra 55. (J 2083) S

GRAMOPHONES e discos — Trocam-se por novos ou usados; compra-se em qualquer estado; concerta-se gramophones, rua Uruguayana 135. (J 3210) S

CABOS electricos AEG (11271)

GALGOS RUSSOS — Vendem-se filhotes de paes importados e premiados na exposição; das 8 á 1 hora; praça Tiradentes n. 52, 2º andar. (J 1094) S

IANOP — Para a pelle. Substitue o pó de arroz. E' inoffensivo e agradavel. Nas perfumarias. Deposito: Ourives 88. (J 2194)

LULU' — Vende-se um lindo cachorro, com 6 mezes, preto e um casal com 4 mezes. Rua do Riachuelo 127. (J 3348) O

LIQUIDAM-SE ternos de frack, smoking, casacas, sobrecasacas, de 350$ por 55$, 75$, 85$, 95$, a 150$; e fraks, smoking e casaca, sobrecasaca de 210$, por 20$, 25$, 35$, 45$, 65$, a 85$. Rua Evaristo da Veiga, 69, e rua S. Luiz Gonzaga 132. (J 2330) S

MOVEIS: Vende-se uma rica sala de jantar, com 15 peças, espelhos de crystal bisauté, com marmore rosa. Vende-se a particular. Rua do Cattete n. 1, telephone B. M. (J 3075) O

MOVEIS: Pianos ou installações completas de familia e escriptorios, ou avulsos, compra J. J. Martins, e encaixota, para mudança, na r. Senador Dantas 34. Tel. C. 162. (J 26528) O

MACHINAS. Vende-se uma bancada, 1 de ajour, 1 de casear, 1 de plissé, 6 de pesponto, mesas de córte, etc. Av. Rio Branco 101, 2º andar. Teleph. N. 4210. (J 2749) O

***Crina vegetal, fibras de paco-paco, tucum* etc.**
Aos melhores preços.
R. General Camara 88. J. Castro Motta & Cia. (14229)

MANICURE e callista — Trabalho perfeito e a preço modico; rua S. José, 41, 1º, tel. C. 3997. (J 2677) S

MACHINA de escrever — Vende-se uma "Oliver" n. 5, completamente nova, por preço razoavel; cartas nesta redacção á Carlos. (J 2604) S

MACHINA Registradora National — Vende-se á rua do Mattoso n. 8. (J 3291) S

MACHINAS Singer, novas, a prestações, trocam-se usadas por novas. Compram-se e concertam-se, manda-se o mechanico á residencia; dá-se bastidor, chapa e livro de bordar. A. Cotrim & C., á rua da Constituição 55, 1º andar; a dinheiro, vendem-se usadas e novas, a 30$, 80$, 120, 250$, 300$ e 350$. Tel. Central 4242. (J 2233) S

Machinas de escrever, officina de concertos, limpeza, nickelagem e reforma. Grande stock de machinas Underwood, Remington, Corona, Royal, etc., a preços modicos; fitas superiores a 4$. R. da Alfandega 137. Tel. Norte 1450. E. Magalhães. (J 918) S

Mil réis á hora, alugam-se machinas de escrever, de qualquer typo; cópias á machina; na Escola Universal; largo da Carioca, 6, sobrado. (J 2976) S

Machinas de escrever — A melhor officina até hoje conhecida no Rio de Janeiro, limpezas geraes, nickelagem, reforma, compra, vende, troca e aluga. Só Largo da Carioca, 6, sob. Tel. Norte 2969 á O. Gerhard & Cia. (J 2976) S

GONOFIM

Novo processo de tratamento da **Gonorrhéa**

UM VIDRO EXTINGUE A MAIS REBELDE

Frasco 5$000 — Depositarios: A. Gesteira & Cia., Rua Gonçalves Dias, 59. (14094)

MME. Castro faz vestidos, colletes, chapéos, bordados, picot, ajour, plissé. Acceitam-se encommendas á rua Ourives 9, 1º andar. Preços razoaveis. (J 2957) S

MME. VAGUIMAR LANZONI previne suas amigas e pessoas de amizade, que se mudou para á rua General Castrioto n. 506, no Barreto, Nictheroy, bonde das Neves á porta. (J 3015) S

M. CAMARA — Viuvo e successor da notavel cartomante Mme. Zizina, continúa a dar consultas, na rua Presidente Pedreira n. 101, Nictheroy. (J 1975) S

ORPHÃ. Casal estrangeiro, sem filhos, acceita uma orphã de pae e mãe, branca ou mulatinha clara, de 8 a 11 annos. Rua Itapiru' 258. (J 2746) S

PENSÃO — Fornece-se a domicilio, esplendida e farta. Casa de familia. Rua S. Francisco Xavier 794. (J 2515) S

PENSÃO — Farta e variada, fornece-se a domicilio. Casa de familia. Rua Silva Manoel n. 111. (J 3334) S

FRISOLINA

(LOÇÃO DAS DAMAS)

Preparado Ideal

Para ondular e fortificar os cabellos, tornando-os flexiveis, sedosos e abundantes. Evita a quéda e extingue a caspa.

Vidro . . . . . 3$000

Pelo Correio 5$000

E' encontrado em todas as perfumarias.

Deposito: Rua Rodrigo Silva n. 36.

— Casa "A' NOIVA" — (16228)

PRENSA de copiar e cofre — Vendem-se á rua Frei Caneca n. 8 — armarinho. (J 2290) O

PIANOS francezes e allemães, desde 400$000 até 1:800$000, vendem-se á rua Visconde de Itauna 75. (J 2819) O

PENSÃO — Fornece-se comida para fóra sómente; rua Benjamin Constant, Santo Amaro e Santa Christina; preços razoaveis e muito asseio. Tel. Beira Mar 2840. (J 3438) S

PIANO Pleyel, aluga-se por 30$, na rua Buenos Aires n. 168, 2º andar. Trata-se das 10 ás 12 horas. (J 3565) S

PANELLAS de pedra "Mineiras", louças e trens de cozinha, a preços de liquidação. Bazar Villaça, 126, Frei Caneca. (J 2985) S

PRECISA-SE de pessoas de bom comportamento para trabalhar a bordo dos navios mercantes, nacionaes e estrangeiros, bom ordenado e tratamento; taifeiros, moços de convés, enfermeiros, marinheiros, foguistas e carvoeiros; á r. dos Invalidos 66-A, escriptorio do Mensageiro Rapido. Aberto aos domingos e dias feriados, das 8 da manhã ás 8 da noite. (J 3265) S

ROUGIL. Para colorir ás faces, labios e unhas. A côr resiste ao suor. Nas Perfumarias. Deposito: Ourives 88. (J 2193) S

REPRESENTAÇÕES. Acceitam-se para qualquer artigo de commercio e industria. Dão-se referencias. Cartas a J. Claudio, nesta redacção. (J 3089) S

SYPHILIS e consequencias. Cura radical injecções INDOLORES, de sua preparação, 606, e 914. Assembléa n. 54, 10 ás 21. DR. PEDRO MAGALHÃES. (J 3230) S

SENHORA. Offerece-se para dama de companhia ou governante para casa de senhora ou casal; presta-se para alguns serviços leves, tem pratica de enfermeira, sabe alguma coisa de costura. Rua Barbina 22, sob., porta ao lado do alfaiate. (J 3176) S

SABÃO LIQUIDO perfumado, 2$000, sem vasilhame. Alfredo de Carvalho & C. Rua 1º de Março, 10. (12380) S

SENHORA que mora só aluga um quarto para descanso de algumas horas a um casal distincto; exige e dá toda a discrecção. Cartas para A. B., neste jornal. (J 3509) S

TERNOS a prestações de 5$ a 25$, sem fiador, na Alfaiataria á praça Tiradentes 39, sobr., junto á telephonica. Attende a chamados no centro, suburbios e Nictheroy. (J 2351) S

UM rapaz, estudante de preparatorios, sabendo portuguez, arithmetica e um pouco de francez, deseja trabalhar á noite, em escripta ou outro mister. Cartas a J. Cunha, rua Moura Brito, 30, Fabrica. (J 2713) S

UMA senhora edosa, distincta, precisa, em casa de familia irreprehensivel, dois commodos de frente, com pensão, na vizinhança da rua Felippe Camarão. Cartas nesta redacção, para A. M. (16921) S

VACCA. Vende-se, tourina, com vitella de 1 1/2 anno, mestiça Hereford, barato. Ver e tratar fazenda de S. João, do sr. J. Lobo, á Estrada Real Sta. Cruz, em Campo Grande. (J 2898) O

MEDICOS

Dr. Alvino Aguiar

Pulmões, estomago e rins — Tratamento das anemias, esgotamento nervoso, etc. — Consultorio: rua S. José, n. 51. Telephone, 5868, Central. Residencia: travessa do Torres 17. Telephone, 4265, Central. (13205)

Vias urinarias

Cura radical da gonorrhéa, com o desapparecimento da gota militar e dos filamentos, por meio de apparelhos que permittem ver, distinguir e curar as diversas localizações da doença. Dr. Raul Rocha — 7 de Setembro 104 — 2 ás 6. (16093)

DOENÇAS DO ESTOMAGO, INTESTINOS, FIGADO E NERVOSAS — *DR. RENATO DE SOUZA LOPES, professor da Faculdade. Exames e photographias pelos raios X. Tratamento especial da epilepsia. R. S. José 39, de 2 ás 5, diariamente. Tel. 5282 C. Res. Rua Voluntarios, 33.* (384)

Zumbidos dos ouvidos

Tratamento pelo Dr. Neves da Rocha, com exito seguro, dos zumbidos nos ouvidos, pela massagem vibratoria, pelas correntes de alta frequencia. Os zumbidos diminuem logo nas primeiras applicações e acabam desapparecendo completamente. Consultas das 12 ás 4 horas da tarde. — AVENIDA RIO BRANCO, 90. (I 28814)

Dr. João Emilio

Do Hospital S. João Baptista, coração, pulmões, syphilis e mol. das senhoras. Inj. 914 e Contraluetin. Cons.: Rua S. José 93, 1º, 2 ás 3. Tel. C. 2047. Res. Marquez de Pombal 28. Tel. N. 3680. (J 1385)

Dr. Caetano Jovine

das Faculdades de Medicina de Napoles e Rio de Janeiro

Tratamento moderno e sem operação de molestias das senhoras, vias urinarias, pelle, syphilis, gonorrhéa chronica, estreitamentos urethraes, cystite, hydrocele, hemorrhoides. De 1 ás 5 da tarde. Rua São José n. 56. Tel. C. 2155. (12277)

Dr. Teixeira Coimbra

Doenças das senhoras, pelle, syphilis e vias urinarias. Inj. 914, 606, massagens, appl. electricas e de radio. Longa pratica. Cons. rua Carioca 81, das 9 ás 12 horas. Telephone Central 2080. (13047)

VIAS URINARIAS

Cura radical da gonorrhéa aguda e chronica e suas complicações. Assembléa 54, 10 ás 21. Dr. Pedro Magalhães (J 3229)

CATARATA... Cura da catarata por processo operatorio seguro, qualquer que seja a edade do doente, pelo Dr. Neves da Rocha, oculista com longa pratica de sua especialidade no paiz e nos hospitaes de Berlim, Vienna, Paris e Londres; medico de diversos hospitaes desta cidade. Avenida Rio Branco, 90, das 12 ás 4 horas. Honorarios moderados. (I 28815)

SAVANOL

SABÃO LIQUIDO DE ALCATRÃO

E' a preparação mais delicada e perfeita que até hoje se ha descoberto para lavar a cabeça e destruir as caspas. Faz desapparecer as comichões do couro cabelludo. Unico recommendado para a toilette.

Frasco . . . . 3$000

Vende-se em todas as perfumarias e no deposito:

Casa "A' NOIVA"

Rua Rodrigo Silva n. 36 (16228)

DENTISTAS

Dr. Silvino Mattos

Laureado com as mais altas recompensas em varios Congressos Scientificos e em numerosas Exposições Universaes, Internacionaes e Nacionaes, aos quaes concorreu com trabalhos dentarios. 24 annos de pratica. Especialista em dentaduras parciaes e duplas. Rua 7 de Setembro, 231, proximo á Praça Tiradentes. Phone — 1.555 — Central. (J 2963) R

AOS srs. dentistas. Trabalhos de prothese perfeitos e rapidos. 7 de Setembro, 176. (J 2969) R

CONSULTORIO — Aluga-se 1, montado para medico, com telephone, de 1 ás 3, por 70$; informações com 1294 Villa. (J 2931) R

CONS. ELECTRICO — Aluga-se 3 vezes por semana. Av. Rio Branco 142. (J 2696) R

DENTADURAS

O Dr. Silvino Mattos, laureado especialista em dentaduras, confecciona dentaduras por processo fóra do commum, de fórma a haver boa articulação e perfeita imitação dos dentes naturaes, alem da belleza, solidez e garantia do trabalho. Esse novo methodo concorre para que a mastigação seja completa, assim como resolve qualquer caso difficil. Não se cobram consultas nem explicações a respeito. Preços razoaveis. Rua 7 de Setembro, n. 231. Phone 1-555 — Central. (J 2964) R

DENTISTAS — Trabalhos de prothese na "Assistencia Dentaria", á rua Senador Euzebio 33, sob. Preços modicos, contraplacas steil, a 800 reis. (J 1411) R

DENTADURAS

O professor Coelho e Souza, autor do Manual Odontologico, introductor e propagador no Brasil dos articuladores anatomicos e das dentaduras sem callo no céo da bocca, só accorta clientes desta especialidade. As dentaduras por este systema seguram com muita firmeza, ha perfeita naturalidade e efficiencia na mastigação. Casos difficeis resolvidos. Dão-se consultas e explicações deste novo methodo, sem compromissos para o cliente. Rua Chile 25, 1º. (J 521)

DENTISTA — Dr. Aldo Cunha — Tratamento rapido, garantido e completamente sem dôr, por preços modicos. Faz pela technica norte-americana, chapas, bridge-work, e os demais trabalhos. Gabinete com installação electrica moderna. R. Marechal Floriano 55. (J 2237) R

DENTADURAS — Concertam-se, reformam-se e fazem-se novas, com perfeição e rapidez, no consultorio do dr. Silvino Mattos, á rua Sete de Setembro, 231. (J 2962) R

DENTISTA — Vende-se um encosto proprio para viagem, e commodo para qualquer cadeira domestica; rua São Francisco Xavier, 918. (J 2896) R

DENTISTA não diplomado, mas com bastante pratica, offerece seus serviços a um collega que tenha um gabinete com bastante clinica. Cartas á R. T. F., nesta redacção. (J 2899) R

DENTISTAS — Vendem-se uma combinação n. 3, de S. S. W., com motor electrico, cuspideira de fonte, braço com mesa opal e reflector electrico; um braço nickelado com mesa, vidro e um mocho para gabinete. Todos os apparelhos estão sem uso e encaixotados. Rua Gonçalves Dias 51, com o sr. Peçanha, loja. (J 2914) R

DENTADURAS — Concertam-se, reformam-se e fazem-se novas, em horas, com precisão, garantia e por preços razoaveis, no consultorio do Dr. Silvino Mattos, á rua 7 de Setembro, n. 231. (J 2962) R

DENTISTA — Vende-se um optimo gabinete com instrumentos electricos, cirurgicos e de prothese, por .... 6:000$000. Rua Teixeira de Mello 91. Ipanema. (J 3479) R

DR. LAPAGESSE — Prothese e stomatologia — Tratamento da pyorrhéa necrose sinusite etc.; consultas das 3 ás 4 1/2, rua Constituição 37, sob. (J 3090) R

Cadeira para dentista

Vende-se uma, em perfeito estado, com mesa e cuspideira. Inf. Tel C. 3792, com Sr. Silva. (J 2851)

DENTISTA — Gerador de gazolina, compra-se um, em bom estado; telephone 1885 Sul. (J 2809) R

DENTISTAS — Vendem-se, e optima cadeira automatica; 1 bello armario americano; 1 mesa e braço; 1 estojo russo da Ritter; 1 motor electrico; 1 torno de pé; 1 estojo para viagem e diversas miudezas. Largo da Carioca 9, 1º, com José Costa. (J 3406) R

DENTISTA — Vendem-se 1 cadeira; 1 gerador e 1 motor de viagem. R. Constituição 15, 1º, das 8 ás 10 e 2 ás 5. Tel. N. 1066. (J 3371) R

Cadeiras para dentistas

Allemãs e americanas, variado sortimento, desde 1:800$000. Casa Hermanny, rua Gonçalves Dias 54. (16807)

VENDE-SE uma optima cadeira e respectiva escarradeira de fonte. Travessa S. Francisco 6, 1º andar. (J 709) R

DENTISTAS — Vende-se motor de pé Lhe. 7 de Setembro 176, sob. (J 2970) R

HAUPT & C.

Rua São Pedro, 50

TORRADORES

para café e cacáo em stock (10240)

PARTEIRAS

FALTA de menstruação, reapparece com 28 capsulas Sevenkraut R. Uruguayana 142. (J 147)

Molestias das **SENHORAS** — Tratamento dos abortos e suas consequencias, corrimentos, colicas utero-ovarianas, regras irregulares e prolongadas. Assembléa 54, 12 ás 18, DR. PEDRO MAGALHÃES. (J 3231) S

PARTEIRA-ENFERMEIRA diplomada, mme. Elvira, 18 annos de pratica, faz partos e outros trabalhos pertencentes á sua profissão; attende em sua residencia, de 1 ás 4, gratis, rua dos Andradas, 149. Tel. N. 4779. (J 28152) R

Mme. Palmyra — Res. av. Gomes Freire, 127, sob. Tel. C. 4777. (J 27775) S

PARTEIRA MASSAGISTA

MME. BRESCIANI

Executa manual ou por electricidade — Especialista em parto e outros trabalhos pertencentes á sua profissão. Attende a qualquer hora. Rua do Cattete n. 288, largo do Machado. Tel. Beira-Mar, 38. (J 3131)

GRAVIDEZ O uso constante do Hematogenol de Alfredo de Carvalho, em um calix, ás refeições, em cuja composição entram a quina, kola, coca, lacto-phosphato de cal, pepsina, pancreatina, diastase e glycerina, é a melhor garantia á vida do feto e da mulher gravida, pois o Hematogenol, além de poderoso tonico é digestivo; vende-se em todas as pharmacias e drogarias do Rio e dos Estados. Deposito: 10, rua Primeiro de Março. (9220)

SELLOS DE CORREIO
Preços sem competencia
Catálogo Gratis e Franco
Remessas para escolha
POULAIN FRÈRES
44, Rue de Maubeuge, Paris (13901)

PILULAS **VIRTUOSAS**

Curam em poucos dias a molestia do estomago, figado ou intestinos. Estas pilulas, alem de tonicas são indicadas nas dyspepsias, prisões de ventre, molestias do figado, bexiga, rins, nauseas, flatulencias, mão estar, etc. São um poderoso digestivo e regularisador das secreções gastro-intestinaes.

A' venda em todas as pharmacias. Vidro 1$500, pelo correio, 1$700. Depositario: Drogaria VICTOR RUFFIER & C.ª; rua S. Pedro, 128 — Rio de Janeiro. (4804)

Torradores para café

Bromberg & C.

Rua Buenos Aires, 22

Rio de Janeiro (16000)

GONORRHEA e suas complicações. Cura radical por processos seguros e rapidos. Dr. JOÃO ABREU, das 8 ás 19 horas. Teleph. 4803, N. — Rua de S. Pedro n. 61. (4890)

BAICURÚ ELIXIR

Puro vegetal, cura certa das molestias das Senhoras e Lymphaticas (15043)

Professores e professoras

ESCOLA AMERICA — Dactylographia, tachygraphia, escripturação, linguas e pratica commercial geral. Visitem-na e matriculem-se. Edificio do "Jornal do Brasil" 4º andar. Ascensores. (0333) Z

ACCEITAM-SE alumnas para bordados á machina e á mão, borda-se e pinta-se almofadas, e borda-se enxovaes para noivas por preços razoaveis. Trata-se das 8 ás 4 da tarde. R. Pereira Nunes n. 154. Rosa C. (J 2891) Z

ALGUMAS mulheres não aprenderam já portuguez, arithmetica, etc., porque olharam á pequena despeza e ao curto tempo que precisam de empregar; mas se assim todas fizessem, esses rendosos cargos q. muitas desempenham, tinham-lhes sido confiados? Na r. da Quitanda 72, 2º, professora ensina só em particular. (J 3929) Z

AULAS das 8 ás 20 h., para qualquer carreira, — e Portuguez estudado parallelamente ao Grego e Latim, só no "*Helios*", rua Sete, 29, sobrado. (J 2786) Z

CURSO commercial, particular (nocturno), começará a 1º de março; acceitam-se, desde já, matriculas de alumnos adeantados, em turmas pequenas; rua da Carioca 54, sobrado. (J 967) Z

Escola de córte, chapéos, costuras e bordados á mão, premiada com medalha de ouro, a 25 a licção, ensino pratico e garantido; á rua Sete de Setembro 176, sobrado. (J 3553) Z

Curso Benjamin Constant

Rua da Carioca 52. Prepara guarda-livros e para exames na E. Normal e no Pedro II. Diurno e nocturno para ambos os sexos. (J 2332)

CURSO de prothese — Pratico e theorico, com magnifico methodo, á rua da Carioca 42. Teleph. 1791. (J 3318) Z

CURSO de Preparatorios — Director: Prof. C. V. de Albuquerque. Aulas individuaes e em curso. Prepara para o Pedro II. Corpo docente do Pedro II e d'outros estabelecimentos. Alfandega 65, 2º andar. (J 725) Z

PIANO, VIOLINO

PROFESSOR ALLEMÃO

Rua Didimo 31, Villa Ruy Barbosa. (J 2435) Z

DACTYLOGRAPHIA — Ensino rapido e perfeito, por 10$ mensaes. *Instituto Modelo*. Rua Carioca 54 A. (J 956) Z

DACTYLOGRAPHIA moderna, por 10$ mensaes; ensino particular; só á rua 7 de Setembro 29, sob. (J 3236) Z

DACTYLOGRAPHIA — *Curso completo em 30 licções*, com os dez dedos e em todas as machinas. "Escola Velox". Largo de S. Francisco 36, 1º andar. (J 1337) Z

ENSINA-SE Theoria e Solfejo pelo methodo do Instituto de Musica. Rua Carvalho Monteiro, 59, Cattete. (J 3140) Z

ESCRIPTURAÇÃO Mercantil, port., fr., arithm., calculos bancarios, preparatorios, etc.; lecciona-se por preços modicos; tratar das 2 horas em deante, á Av. Gomes Freire 35, sob. (J 3588) Z

ESCRIPTURAÇÃO Mercantil, bancaria, e de seguros, arithmetica commercial, dactylographia e tachygraphia, linguas, etc. Lições particulares e em turma, diurnas e nocturnas. Ensino pratico e rapido no antigo curso da rua da Lapa 12, sobrado. (J 2707) Z

ENSINA-SE o curso primario por modico preço, na residencia do alumno ou na rua Diamantina 110; cartas á W. O. (J 3438) Z

FRANCEZ pratico — Professor francez, habilitado, pontual e serio, com 6 annos de pratica no Rio. Cine Odeon, sala 8. (J 3535) Z

FRANCEZ — Professora competente lecciona em sua casa á rua Assumpção n. 100, a moças e meninos. Preço modico. (J 3185) Z

INGLEZ E FRANCEZ — Falar e escrever em curto prazo. Professores francezes e inglezes. Escola Velox, largo de S. Francisco 36. (J 3278) Z

INGLEZ — Mr. Rodger, *americano*, — ensina este idioma por preço modico; rua da Alfandega n. 199, sob. Tel., Norte, 4657. (J 2188) Z

10$000 por mez é quanto se cobra nos cursos de dactylographia, tres vezes por semana em qualquer typo de machina; na Escola Universal no largo da Carioca n. 6, sob. Ensino de Tachygraphia, Linguas, Curso Commercial e Curso Mechanico. Matriculas até o fim do mez. (J 2975) S

INGLEZ, Francez e Allemão — Ensina professora com longa pratica, em sua residencia e em casa dos alumnos. Rua assembléa 63, 2º andar. (J 2627) Z

INGLEZ Inglez pratico, 10$000 mensaes. Informações, rua da Constituição 13, 1º andar. (J 3436) Z

LECCIONA-SE mathematica elementar, geographia, etc., em conceituados collegios, prof. Dr. Bandeira, (reconhecido pelo Conselho Superior de Ensino); á rua da Carioca 54, sobrado. (J 966) Z

MLLE. OLIVIER, diplomada por Instituto Suisso, ensina francez theorico e pratico. Informações á rua da Alfandega 199, teleph. 4657. (J 1221) Z

MADAME Gilon enseigne le Français dans son bureau Edifice Odeon, sallé 8. Va aussi à domicile. T. C. 1716. (J 1333) Z

No Curso Livre de Dactylographia que acaba de se transferir para rua Uruguayana, 107, sob. O alumno nunca corre o risco de perder o seu dinheiro. Elle só pagará as aulas que frequentar e as frequentará nos dias e horas que lhe convier. (15107)

O dizerem os edosos q. não tem cabeça para estudar, não é acertado; pois os muitos, mesmo velhos, c. o methodico e pontual prof. da rua Quitanda n. 72, 2º, já instruiu, bem provaram q. não ha para aprender depressa, como o que sabe para q. estuda e quanto lhe custa o ensino. (J 2999) Z

OFFICINA de prothese, faz-se qualquer trabalho, na rua da Carioca 42, Teleph. 1791. (J 3318) Z

PROFESSORA franceza — Ensino pratico e rapido do francez; r. do Carmo, 71, 3º andar. Faz traducções. (J 3550) Z

PROFESSOR — Engenheiro Luiz Antonio Alves de Carvalho reabriu o seu curso para Esc. Normal, C. Militar e Gymnasio. Das 4 ás 6 horas, rua Carioca 66, sob. e das 7 ás 9 horas, rua Jorge Rudge n. 104. (J 2642) Z

PROFESSOR para fóra, lecciona leitura, escripta, musica, violino, flauta ou outro qulquer instrumento; quem pretender de-se carta nesta redacção para A. Pereira, para ser procurado. (J 3315) Z

PRECISA-SE pessoa relacionada, falando francez ou inglez para angariar publicações para um antigo jornal desta capital; póde se fazer bom ordenado; rua Sete de Setembro n. 32 (2º andar). (J 2741) Z

PROFESSORA de dactylographia, acceita alumnos de ambos os sexos, á rua General Roca n. 26 — Fabrica das Chitas. (J 3452) Z

PRECISA-SE de uma professora para leccionar as classes media e complementar de um collegio particular. Paga-se bem. Dirigir-se pessoalmente, apresentando referencias, á rua Silva Cardoso n. 31 — Estação de Bangu'. (J 3510) Z

PRECISA-SE de uma professora formada pelo I. de Musica, para ensinar theoria e solfejo; rua Desembargador Izidro n. 23 — c. 2. (J 3533) Z

PROFESSORA de piano, diplomada pelo Instituto de Musica lecciona a preços modicos. Tel. Norte 4833. (J 3516) Z

PIANO, violino e theoria, ensina-se pelo methodo do Instituto, moça habilitada na rua Tenente Costa, 132, Todos os Santos. (J 3120) Z

PROFESSOR Barbosa lecciona portuguez, francez e arithmetica, a preços modicos; rua da Alfandega n. 199. Tel. N. 4657. (J 1981) Z

VIOLINO, piano e bandolim. Professor: rua Didimo XXXI. (Villa Ruy Barbosa). (J 960) Z

Doenças de ouvidos garganta, nariz e bocca — Cura garantida rapida do **OZENA** (fetidez do nariz) processo inteiramente novo

DR. EURICO DE LEMOS

professor livre dessa especialidade na Faculdade de Medicina do Rio de Janeiro. Consultorio: rua da Assembléa n. 13, sobrado, das 12 ás 6 da tarde. (J 2938)

COQUELUCHE

O unico remedio para a sua cura é a COUELUCHINA. Em todas as drogarias. (16517)

Insolação Typho Uremia

Nesta quadra de excessivo calor para evitar a insolação, o typho e a uremia, que quasi sempre são fataes, convém ter o apparelho urinario e os intestinos bem desinfectados e para isso não ha melhor do que a "UROFORMINA", precioso antiseptico, desinfectante e diuretico, muito agradavel ao paladar.

Nas pharmacias e drogarias.

Deposito: Drogaria Giffoni, rua Primeiro de Março n. 17. (16133)

ESCRIPTORIO

Aluga-se uma excellente sala com tres sacadas de frente e mais outras menores, proprias para companhia. Rua Gonçalves Dias, 30. (J 1596)

ANILINAS

Vende-se de todas as cores de 1 até 1.000; preços excepcionaes. Esmerino Brito, rua Theophilo Ottoni, 20. (J 2340)

COKE

Vende-se, para fundição ou cozinha, nos preços da Fabrica do Gaz, fornece-se qualquer quantidade, para aqui ou para fóra; tratar com Mendes Dias & Vianna, na rua Clapp n. 54. (J 1480)

MANDIOCA

Installações completas para o fabrico de farinha de mandioca e polvilho

CONSTRUCÇÕES MODERNAS

M. Hilpert & Co.

ENGENHEIROS CONSTRUCTORES

Rua da Alfandega, 99 -- Rio de Janeiro (15154)

KOLA SOEL de Sarmento Barata professor da Faculdade de Medicina de Porto Alegre é o unico medicamento que existe para combater a fraqueza e para a cura das molestias do estomago, lymphatismo, convalescença, exgottamento nervoso.

Depositos

Araujo Freitas & C.

Rodolpho Hess & C. (3499)

CASA BELGA

EMILIO ALLARD & C.

(Antigamente JORGE ALLARD)

Participamos aos seus amigos e freguezes que transferiram seu estabelecimento commercial da rua dos Ourives **119** para a rua BUENOS AIRES **165**, onde aguardam a continuação das suas ordens. (15251)

XAROPE PEITORAL

de Dezessart e Alcatrão da Noruega

FORMULA DE BRITO, DA PHARMACIA RASPAIL

Premiado com medalha de ouro. Este maravilhoso xarope cura radicalmente bronchites, catarrhos chronicos, coqueluche, asthma, tosse, tisica pulmonar, dôres de peito, pneumonias, tosses nervosas, constipações, rouquidão, suffocações, doenças da garganta, larynge, defluxo asthmatico, etc. Dep.: Drogaria Pacheco, Andradas n. 45; e em todas as drogarias. (I 2010).

Pomada Miraculosa

Cura ferida de qualquer caracter, darthro e eczemas. Venda nas pharmacias de 1ª ordem. Depositarios geraes para o Brasil: Calmon, Filho & C., Lda. — Rua S. Pedro 280. Telep. N. 3180. (I 28820)

Fazenda á venda

Vende-se uma fazenda com lavouras de café e boas lavouras de canna, machinismos movidos por excellente machina a vapor, moinho para fubá movido a agua, bons pastos cercados de arame farpado, um de angola, outros de jaragua e outros de Pernambuco, tendo a fazenda mais de 100 alqueires de terras, boa parte ainda em mattas. A fazenda é situada a menos de uma legua da cidade de Cachoeiro do Itapemirim, E. do Espirito Santo, e á margem da Estrada de Ferro Leopoldina. Dispõe de excellente casa de residencia com todas as commodidades, como sejam, espaçosos quartos para familia, salas de visitas e de jantar, copa, cozinha, mobilias para salas e quartos, agua encanada, banheiro e casas para colonos, todas de madeira lavrada rebocadas, caiadas, latrina. Tem a fazenda terras assoalhadas e cobertas de telhas; possue alambique de grande capacidade, diversos depositos grandes para aguardente, paióes, céva e cercados para porcos. Tudo está em bom estado de conservação e funccionamento.

A tratar com o dr. Gil Goulart, á rua General Camara n. 115, nesta capital. (J 3363)

Estomago e intestinos!... Soffreis?... Usae sem perca de tempo o digestivo e regulador physiologico.

"HEMOPEPTONE"

Medicamentally. (1664)

"915 Homœopatha"

EM TABLETTES

Dynamização em primeira centesimal do 914 (Neo-Salvarsan), pelo pharmaceutico Theophilo de Andrade. Empregado contra a SYPHILIS, em todas as suas manifestações, taes como: rheumatismo, feridas, manchas da pelle, eczemas, empingens, espinhas, escrophulas, darthros, erysipelas, bubões, tumores, etc. Não tem dieta. Preço 2$500. Granado & C., Pacheco, Casa Huber, Baptista e Granado & Filhos. (4866)

COFRE NACIONAL

CONTRA FACTOS NÃO HA ARGUMENTOS

Com mais este incendio o Cofre marca NACIONAL leva a tranquillidade a todos que distinguiram-n'o com a sua preferencia, pois as provas de resistencia ao fogo, já são tantas que o collocam á vanguarda das grandes marcas estrangeiras.

—:— COFRE NACIONAL —:—

Vaz Salleiro & C.ª

Fabrica: Rua Sen. Pompeu, 19 — Rua do Rosario, 68. (12525)

O "Necatoricida Simões" expelle qualquer verme intestinal. (16641)

"URIC"

EM TABLETTES

Pharmaceutico Theophilo de Andrade. Medicamento homœopatha que dissolve e expelle o acido urico, empregado nas dores dos rins, arthritismo, calculos, areias, bilis, arterio-scleroses, obesidade, gotta, eczemas e todas as perturbações do apparelho urinario. Não tem dieta. Baptista, Huber, Pacheco e Granado & C. Preço 2$500. (4981)

Importantissimo Leilão de Joias

Massa fallida de José Poliszoeck, joias empenhadas na casa A. Cahen & Comp., Veuve Louis Leib & Comp. successores, Elviro Caldas leiloeiro, autorizado pelos Srs. Castro Araujo & Comp., venderá em leilão, sexta-feira, 18 do corrente, ás 12 horas, á Rua Barbara de Alvarenga n. 22, esquina de Luiz de Camões. As referidas joias poderão ser examinadas antes do leilão. (J 2919)

MOLESTIAS NERVOSAS

Neurasthenia, nevralgias, dôres de cabeça, hysteria, insomnia, fraqueza de forças por excesso de trabalho ou de prazer, por preoccupações de negocios ou desgostos, são curadas com grande exito com os Banhos de Electricidade Estatica e os banhos Hydro-Electricos.

Estas applicações inteiramente inoffensivas, produzem sobre o systema nervoso uma acção efficaz e duradoura, restituindo ao doente a calma, o somno e o bem estar. —:— Gabinete de electricidade medica do DR. NEVES DA ROCHA. — 90, Avenida Rio Branco, n. 90 — Das 9 da manhã ás 4 da tarde. — Rio de Janeiro. (J 2901)

SEM INJECÇÕES — **SEM INJECÇÕES** — **Gonocelle**

Cura-se em poucos dias a Gonorrhéa ou outro qualquer corrimento com o uso do GONOCELLE; não tem dieta nem affecta aos intestinos. E' em tablettes, por isso torna-se facil seu uso. Preço 3$000. Deposito, Sete de Setembro 61 — CASA HUBER. (4886)

CIGARROS Paratodos...

EXTRA MISTURA

com vales para brindes e retratos coloridos de artistas de cinema para collecção

CIA VEADO (15293)

Gonorrheno

Qualquer gonorrhéa recente ou antiga, e os corrimentos curam-se radicalmente com o GONORRHENO, especifico approvado pela D. Saude Publica em janeiro de 1914 e que durante 6 annos tem curado milhares de doentes sem haver uma só complicação. A' venda na Pharmacia Paulo. Rua General Pedra, 88 — Vidro, 3$000, pelo correio, 5$. Depositarios em S. Paulo, Alvim & C.—Rua S. Bento n. 14.

Digerino — Dyspepsias, dor e peso no estomago. Fastio, Fraqueza, Indigestões, Enjôos, Prisão de ventre, curam-se radicalmente com DIGERINO, infallivel medicamento vegetal, approvado pela D. Saude Publica. Vidro 2$500. A' venda na Pharmacia Paulo, rua General Pedra n. 88. (J 3561)

CORAÇÃO, RINS — ASTHMA

O especifico é o CACTUSGENOL, approvado pela Saude Publica e pelos Medicos nas afflicções, falta de ar, pés inchados, cansaços, palpitações, urinas escuras, dôres nos rins, nephrites, areias, asthma, pontadas, chiados no peito, scleroses, nevralgias, cardio renaes, bronchite asthmatica. Depositos: Casa Huber, rua Sete n. 61 e Carvalho, Lino & C.ª, rua Uruguayana, 91; Drogaria Pacheco, rua dos Andradas n. 41. (J 3601)

Liquidação forçada

Liquida-se o stock de 20.000 pares de sapatos a todos os preços, desde 1.000 réis o par, para entrega da casa até o dia 25 do corrente.

Rua 7 Setembro, 176 (3597)

PREDIO PARA ARRENDAR

Aluga-se por contrato o grande predio da rua Camerino n. 118, constituido de dois andares e armazem; para informações á rua Uruguayana n. 137, com o sr. Andrade. (J 2847)

Film da Paixão de N. S. Jesus Christo

Compra-se uma copia, em perfeito estado, colorida, de Pathé Freres; escrever ao sr. Coelho — Travessa do Paço n. 12 — Rio. Urgente. (16140)

EPILEPSIA

(Ataques de gota)

Cura certa em 40 dias com o poderoso "Fillemur", descoberta feliz do eminente prof. dr. Ragoucy. Mil e quinhentos curados no Brasil em um anno. Depositarios: J. M. Pacheco, rua dos Andradas, 43 — Rio de Janeiro. (15078)

Trocam-se Joias

vendem-se, compram-se e concertam-se; na Joalheria "A Turmalina", Uruguayana, 222. Tel. Norte 3418 (J 2695)

SALA E QUARTO

Alugam-se, mobilados, com todo o conforto, juntos ou separados com ou sem pensão, a casal ou cavalheiro distincto, casa de familia. Rua do Cattete n. 1. Tel. Beira Mar 759. (J. 3076)

AUTO-CAMINHOES

BENZ

Steinberg, Meyer & C.

Rio de Janeiro	São Paulo
Av. Rio Branco, 31[33	R. Barão de Itapetininga 21
Caixa Postal 1281	Caixa Postal 1150

(16200)

GRATIS — Si quer ser feliz em negocios e em amizades, gozar saude, não perder no jogo, aprender a hypnotizar e a magnetizar, educar a vontade, augmentar a memoria, ser clarividente, conhecer a fundo a magia, livrar-se das influencias estranhas e dominal-as, vencer as difficuldades da vida e alcançar a felicidade e a paz, peça já o MENSAGEIRO DA FORTUNA. Dá-se em mão ou manda-se pelo Correio, gratis, a quem enviar este annuncio ou citar o nome deste jornal. Só para adultos e não analphabetos. Escreva para Aristoteles Italia, á rua da Misericordia 16, sobrado ou Rua S. José, 6, loja. Mande-nos seu nome e endereço completo, hoje mesmo. (J 3092)

Magnesia Leitosa

ANTIACIDA-LAXANTE

PREPARAÇÃO ESPECIAL DE ORLANDO RANGEL

Contra a DYSPEPSIA, NAUSEAS, VOMITOS, ENXAQUECAS, e outras affecções acompanhadas de grande acidez, e bem assim nas DIARRHÉAS devidas a fermentações intestinaes ou nas chamadas DIARRHÉAS de verão muito communs nas creanças.

Como ANTIACIDA — 1 colher das de chá e como LAXANTE — 2 a 4 colheres das de sôpa diluidas em um pouco d'agua.

CASA ORLANDO RANGEL

83, ASSEMBLÉA, 83 — Rio de Janeiro.

Vidro . . . . 2$500—Pelo Correio . . . 4$000 (13519)

Dr. von Dollinger da Graça

da Beneficencia Portugueza e da Santa Casa. Cirurgia do ventre. Exame e diagnose directa das doenças dos rins, com apparelhos de luz e raios X.

Cura radical das hemorrhoides, podendo o doente voltar ás suas occupações oito dias depois.

Gonorrhéas agudas e chronicas. Apparelhos que permittem a visão e tratamento local.

Mem de Sá, 19, sobrado. Phone 4.810 Central, ás 3 1/2. Clinica apparelhada para permittir o doente permanecer após qualquer intervenção. (8737)

Cabello corrido

Até nas pessoas de côr

Por mais crespos ou ondulados que sejam os cabellos, até mesmo nas pessoas de côr, ficam lisos, com o uso continuado do LYSODOR — Preço *3$000* — Pelo Correio *4$000*.

Deposito geral á Rua Uruguayana n. 66.

PERESTRELLO & FILHO.

Casa A' GARRAFA GRANDE (14228)

A MALA CHINEZA

FABRICA DE ARTIGOS PARA VIAGEM. A MAIS IMPORTANTE NO GENERO.

61 — RUA DO LAVRADIO — 61. Tel. C. 1082. (15700)

JOIAS USADAS, PLATINA . . . . 28$000

Ouro, 3$000; prata de 60 a 300 réis; brilhantes, 1:000$000 o kte.

Compra-se na *JOALHERIA PARIS.*

URUGUAYANA, 41 (16215)

IMPOTENCIA

SYPHYLIS, ESTREITAMENTOS URETHRAES

Cura electro-medica, certa e radical

Dr. CAETANO JOVINE

Rua S. José 56 — De 1 ás 5 da tarde — Tel. C. 2155. (14880)

CLINICA CIRURGICA

Dr. Crissiuma Filho, membro da Academia e cirurgião da Santa Casa com longa pratica e frequencia dos hospitaes da Europa, dispondo de instrumentos e installações apropriadas, trata com especialidade as doenças dos apparelhos urinarios e da geração do homem e da mulher. Tratamento especial dos estreitamentos da urethra e hydroceles sem operação cortante, dos tumores do ventre e seios. Cura radical das hernias, hemorrhoidas e fistulas. Operações em geral.

Consultas com hora marcada diariamente ás 14 horas. Rua Rodrigo Silva 7. Encarrega-se de embalsamentos. CASA DE SAUDE DR. CRISSIUMA FILHO Rua do Riachuelo n. 102. (12737)

Homens, Mulheres e Crianças!

Curae vossas FERIDAS! Ellas vos enfraquecem e vos expõem a infecções de molestias varias e graves! O unico remedio infallivel, fazendo desapparecer em pouco tempo as FERIDAS ANTIGAS ou RECENTES, por mais rebeldes e quando não hajam tirado resultado com outros remedios é a — SANTOSINA — pomada seccativa e refrescante, que acalma as dôres como por encanto!

NOS FURUNCULOS, PANARICIOS, ULCERAS, EMPIGENS, ECZEMAS, COCEIRAS, ERYSIPELAS, TUMORES, QUEIMADURAS, CANCROS, UNHEIROS, etc., o resultado é certo. Lata 2$500, pelo Correio 3$500. Em todas as pharmacias e drogarias e no deposito geral: — 66, RUA URUGUAYANA, 66 A' GARRAFA GRANDE.

Perestrello & Filho

Em Nictheroy: — Drogaria BARCELLOS. (11992)

GARAGE O. M. E. G. A.

OFFICINA MECANICA para concerto de qualquer marca de AUTOMOVEIS Americanos ou Europeus. Secção de ELECTRICIDADE para dynamos, magnetos, mise-en-marche, illuminação e carga de accumuladores. Serviços garantidos e executados por habeis profissionaes com rapidez e a preços modicos.

ZAMBELLI, CLAUDIO & C.

Rua Tobias Barreto 68-70 — Tel. Norte 2149. (14765)

MOVEIS

ao Leão dos Mares

a casa que mais vantagens offerece a quem deseje comprar moveis e tapeçarias de todos os estylos.

Especialidade em dormitorios e salas de jantar estylo Hollandez, ultima novidade. Acabamento garantido e madeiras de 1ª qualidade.

Enviam-se catalogos para os Estados.

MOURÃO & AMERICO

RUA DO PASSEIO, 110 (Largo da Lapa) — Tel. C. 822 (1645)

A Companhia de Tecidos de Linho de Sapopemba, em Carta a Nós Dirigida, Demonstra a Sua Grande Satisfação Com as Correias Goodyear

Eis o que nos escreve:

Rio, 5 de janeiro de 1921.

The Goodyear Tire & Rubber Company of South America

Presados Senhores:

Devido a offertas constantes que nos fizeram para compra das correias de sua fabricação e em razão de suas amplas e bem esclarecidas explicações sobre as vantagens das mesmas, resolvemos fazer experiencia das referidas correias.

Presentemente temos em trabalho e com bom exito em alguns "RINGS" as suas correias e podemos assegurar que além de nos satisfazer quanto á sua qualidade, possuem a grande vantagem de neutralizar a trepidação que sempre havia, o que concorre para melhor conservação dos respectivos mancaes, etc.

Sem mais, firmamo-nos com elevada estima e consideração.

De VV. SS. Amgs. Attos. Obrgs.

PELA COMPANHIA DE TECIDOS DE LINHO DE SAPOPEMBA

(Assignado) *A. Santos.* — Director Presidente.

The Goodyear Tire & Rubber Co. of S. A.

Rio de Janeiro, Avenida Rio Branco, 253.
S. Paulo, Rua Florencio de Abreu, 108.

GOODYEAR (15250)

COMPANHIA DE LOTERIAS NACIONAES DO BRAZIL

Extracções publicas, sob a fiscalização do Governo Federal ás 2 ½ horas e nos sabbados ás 3 horas, á

RUA VISCONDE DE ITABORAHY, 45

Amanhã - A's 3 horas da tarde - Amanhã

309 — 129ª

50:000$000

POR 4$000, EM QUINTOS

Segunda-feira, 21 do corrente	Quarta-feira, 23 do corrente
359 — 80ª	297 — 165ª
20:000$000	**20:000$000**
Por 2$400, em terços	Por 1$600, em meios

SABBADO, 5 DE MARÇO — A'S 3 HORAS DA TARDE

GRANDE E EXTRAORDINARIA LOTERIA

300 — 54ª

100:000$000

POR 8$000, EM DECIMOS

Os pedidos de bilhetes do Interior devem vir acompanhados de mais 900 réis para o porte do Correio e dirigidos aos agentes geraes: NAZARETH & C., RUA DO OUVIDOR N. 94, CAIXA N. 817. End Teleg. LUSVEL e na CASA F. GUIMARÃES, RUA DO ROSARIO N. 71, esquina do beco das Cancellas, Caixa do Correio n. 1273.

LOTERIAS DO ESTADO DE S. PAULO

Sob a fiscalização do Governo do Estado

HOJE — 20:000$000 — por 1$800

Todos os bilhetes são divididos em fracções

Os concessionarios: J. AZEVEDO & C.

Vende-se em toda parte. (16284)

Loteria do Rio Grande do Sul

-:- HOJE -:-

100 CONTOS

75 % EM PREMIOS

Inteiros . . . 30$000 | Decimos . . . . . . 3$000

CASA GAUCHO

LOTERIAS

A CASA QUE MAIS SORTES TEM VENDIDO

PEDIDOS A L. COSTA & C.ª

RUA CHILE N. 3 — Caixa 481. Teleph. C. 5470. (15252)

SORTES GRANDES

Centro Loterico

— R. SACHET, 4 — (16368)

RAIOS X

Consulta com exame pelos Raios X, 25$000, para o diagnostico e tratamento das doenças do estomago, intestinos, figado, pulmões, coração, rins, ossos, etc. — Photographias, 60$000. — DR. JORGE A. FRANCO, 15 Largo da Carioca, das 2 ás 6, todos os dias. Tel.: C. 3128. (3128)

LOTERIAS

Loterias da Capital Federal

Resumo dos premios da extracção de 17 do corrente.

73013	(Capital)	20:000$000
2640		2:000$000
94294		1:500$000
70667		1:000$000
79679		1:000$000

PREMIOS DE 500$000

95302	00848	30053	53255

PREMIOS DE 200$000

12654	103167	74910	65200
14345	1825	116952	96997
56817	80335	18903	112880
......	99875	44616	......

PREMIOS DE 100$000

69768	108711	40055	87388
84557	8172	54134	86258
2363	5510	41629	90335
69460	16107	43566	25802
80357	17386	100016	100055
15888	948651	44690	41614
78384	105477	32598	104660
4223	117428	7863	113047
60972	102432	80827	44429
72024	74102	69199	......

APPROXIMAÇÕES

73012 e 73014	300$000
2645 e 2647	200$000
94293 e 94295	100$000

DEZENAS

73011 a 73020	40$000
2641 a 2650	30$000
94291 a 94300	20$000

CENTENAS

73001 a 73100	10$000
2601 a 2700	6$000
94201 a 94300	5$000

Todos os numeros terminados em 3, têm 1$000.

RODA DA FORTUNA

3158	2967
1326	2414

GARANTIDA
041
AGAVE
955
NOITE
781
(J 2953)

A MUNDIAL
084
17-2-921. (J 2947)

Nova Garantia	284
Hora	128
Real	062
Capital	620

(J 2986)

Garantia Paulista

A	560-15
M	901- 1
R	673-19

(J 3542)

FLUMINENSE	343
OPERARIA	820
NOITE	524

Nictheroy, 17—2—921.
(J 2990) V. P.

A Real	653-14
A Mineira	510- 3
A Preferida	123- 6
A Fortuna	457-15
Americana	321- 6

(J 2978)

UNIÃO
771
(J 3542)

RIO MENSAGEIRO

Junto a este jornal — Entrega volumes a domicilio e recados urgentes e garantidos. Telephone Central 58. (I 25434)

Sabão DOGUE

Unico para a sarna, carrapatos, pulgas, etc, nos cachorros e outros animaes. A' "Garrafa Grande". Uruguayana, 66. (16828)

A. COSTA ARAUJO

Rua da Constituição n. 78

Junto á Praça da Republica — Teleph. Central. 4450

MADEIRAS E MATERIAES DE CONSTRUCÇÕES

Completo sortimento de madeiras serradas em todos os comprimentos, grossuras e qualidades. — PREÇOS MODICOS. (10359)

VERMES

Com o VERMIFUGO EMIL, são expellidos promptamente. A' "Garrafa Grande" — Uruguayana, 66. (16825)

TUBERCULOSE

Cura segura radical. Peçam informações urgentes á Caixa Postal 12. Nictheroy, Estado do Rio. (J 3148)

Clara Kimball no film da SELECT **Mulher Selvagem** Brevemente

ODEON

Companhia Brasil Cinematographica

Pauline Frederick no film da GOLDWYN **Algemas do Coração** Brevemente

Linda, fulgurante, admiravel e perfeita

Alice Brady

conquista sempre os melhores applausos e attrahe as maiores enchentes.

E' o que está acontecendo ha 3 dias, com

Não ha tal cousa...

Não ha tal cousa... é o grito de revolta de uma rapariga honesta, que homens sem escrupulo envolvem em sua teia com o fito unico do proprio interesse. **E' mentira!** — é o seu brado de innocencia, que todos repellem, accusando-a, quando um só, attrahido pelo coração, nella acredita.

E' um film lindo, luxuoso, de scenas violentissimas, dessa grande marca de exclusividade do ODEON — a SELECT PICTURES

MUTT e JEFF — heroes da FOX FILM, em **UMA LUCTA DE JEFF**

Segunda-feira — Um bello casal de artistas — CARLYLE BLACKWEL e MURIEL OSTERRICHE, em um mimoso drama da World — **COMO NOS CONTOS DE FADA.**

BREVE — Depois do successo de **Barrabás** podereis ter novas sensações com

A ANDORINHA DE AÇO

drama em series da PARISIENSE FILMS, com interpretação de um magnifico casal de artistas

JORGE GAUTHIER E MLLE. PAGLIERI

Titulos dos seus episodios

1ª A Juventude de Quebra-Ferro — 2ª A Morte de Rosita — 3ª O Homem Primitivo — 4ª O Forte de Kerf — 5ª O Envelloppe Lacrado — 6ª O Jazigo Mysterioso — 7ª O Despertar do Vulcão — 8ª O Baile das Quatro Estações — 9ª A Torre de Valdor — 10ª e ULTIMO — Revelação.

CINEMA AVENIDA

PARAMOUNT-ARTCRAFT, expoente maximo da moderna cinematographia

HOJE - *Uma legitima gloria da scena muda em um film altamente impressionante*

ENID BENNETT

a graciosa australiana, a artista de linha, sempre perfeita nas suas curiosas heroinas, em

LADRÃO... POR GRATIDÃO!

Seis actos de amor e aventuras, norteadas pela technica superior das obras editadas pela Paramount-Artcraft, a marca da «elite»

Como extra:

DESENHOS ANIMADOS PARAMOUNT

Breve: MARY PICKFORD, em CONSTRASTES DA VIDA

A obra que deveis aguardar com anciedades. O mais impressionante trabalho da soberana da tela

TRIANON

(O ponto preferido pelas familias) (Proprietario J. R. STAFFA)

Hoje — Sexta-feira, 18 de Fevereiro de 1921 — Hoje

A'S 7 3|4 - **Duas Sessões** - A'S 9 3|4

Companhia de Variedades e Attracções, sob a direcção de Pedro Gonçalves

O MACACO JACK

Artistas fornecidos pela acreditada Agencia Theatral Kosmepol, de B. Marcer

SUCCESSO

- Wilibaldi e Erna Quinta — Variedades
- Rosita Vitale — cantora realista
- Arabe-Palacios — bailarinos hespanhóes
- The Duvallos — Contorcionistas
- Leontina Vignat — cantora a voz
- Maria Mesquita — Fadista portugueza
- Mr. H. Jackey — cyclista e equilibrista
- Burth and Sheferd — O REI DO CHICOTE

ESPECTACULOS PURAMENTE FAMILIARES

AMANHÃ — Matinée, ás 4 horas da tarde. A' noite — Duas sessões — A's 7 3|4 e 9 3|4.

PATHE'

FOX FILM apresenta **WILLIAM RUSSELL**

HOJE - Um espectaculo que deslumbra e emociona. Um drama que sensibilisa e uma comedia que alegra

William Russell

O joven actor que todas as platéas applaudem, será o heroe artistico do impressionante drama campestre

OS GEMEOS

Cinco actos FOX FILM — Uma pagina tumultuosa da vida dos campos, eivada de aventuras arriscadas e perigosas, entre as quaes figura um combate sensacional de bandidos contra os homens da lei, que viajavam numa diligencia

No mesmo programma mais uma farça burlesca e endiabrada da inexcedivel **Sunshine Fox Comedy** sob o titulo suggestivo:

TENTAÇÃO

Dois actos comicos SUNSHINE FOX pela «troupe de girls» e demais artistas que farão vibrar o nosso publico de contentamento, de vivacida e de riso!...

CINEMA PARIS

HOJE — Um arrebatador espectaculo inédito! — HOJE

Grandiosa concepção da cinematographia allemã!

CONRAD VEIDT, o notavel actor allemão, no protagonista de

SATANAZ

6 monumentaes actos de deslumbrante encenação

Os funeraes de D. Pedro II e D. Thereza Christina, em Portugal

Curiosas reproducções animadas dos funeraes dos ex-soberanos do Brazil, na capital portugueza.

A POLICIA JANOTA — Engraçadissima farça em 2 actos, por **Billie West**, rival de Carlitos.

AVISO — Devido ás scenas violentas do film SATANAZ, neste programma não será permittida a entrada a creanças. 2ª feira — **Mlle. Silvanie**, na protagonista da peça **A preza.**

CINEMA ATLANTICO

Rua Copacabana — Ipan. 1921

SEMPRE PROGRAMMAS DE QUALIDADE

Só marcas de valor e artistas de fama.

HOJE — Ultimo dia de um programma variado e de grande successo.

— DESENHOS ANIMADOS — 1 parte

Bella comedia da Paramount, 5 partes

Encantadora Paquita

Vivian Martin, 5 partes

O rei do riso. O comico preferido MAX LINDER no

Café do Felisberto

vaudeville em 6 partes (J 3593)

CINEMA IRIS

Propriedade de J. CRUZ JUNIOR

Rua da Carioca ns. 49 e 51

E' um programma novo que offerecemos, quando ainda hontem foi grande o successo dos films que estavam em exhibição — Só o IRIS pode mudar os seus programmas assim

O nosso primeiro successo de hoje está em

Ladrão por gratidão

Um esplendido romance moderno em 6 partes Fino trabalho da grande marca **Paramount-Artcraf.**

Neste mimoso film apparece a figura graciosa e linda de

Ennid Bennett

MALSINAÇÃO

Um lindo drama da UNIVERSAL por **Leo Maloney.** E a comedia em 2 partes pelos celebres Leões da Universal

O interprete Pafuncio

Segunda-feira — **ROLLEAUX** em mais dois episodios de seu grande film de aventuras da UNIVERSAL - **Punhalada mysteriosa**

PARA BREVE — 2 grandiosos trabalhos da UNIVERSAL — Um é o glorioso e linda MARIE WALCAMP, no drama em 20 episodios — NAS GARRAS DO DRAGÃO — O outro é uma cousa inedita, sensacional, mas tremendamente verdadeira — NAUFRAGOS ENTRE CANIBAES. São 6 actos de um film com caçadas de tigres, visita a vulcões, e permanencia entre antropophagos! SUCCESSO! SÓ SUCCESSO! (J 3580)

Apparelhos e material PATHÉ

Estabelecimentos CONTENSOUZA

CONSTRUCTORES

A primeira marca do Universo. Venda de 5.000 apparelhos por anno.

Projector PATHE'

REFORÇADO

O mais simples.
O mais regular.
O mais resistente.
O mais silencioso de todos os apparelhos de projecção existentes.

FIXIDEZ ABSOLUTA

LUMINOSIDADE PERFEITA

PREÇO: 725$000

Exposição e venda: 20, RUA CHILE — Rio de Janeiro e Em todas as agencias da GRANDE EMPREZA CINEMATOGRAPHICA J. R. STAFFA.

Unico representante em todo o Brasil. (1631)

ELECTRO-BALL-CINEMA

Empreza Brasileira de Diversões

51, Rua Visconde do Rio Branco, 51

A mais popular e querida casa de diversões desta capital

HOJE — Programma novo — HOJE

O Homem de Ferro

Ultimo episodio

Qual é a tua mulher? — Comedia

UNIVERSAL JORNAL — Numero sensacional

Ping-Pong, Bilhares e outras diversões — **Artistica e abundante illuminação electrica**

BANDA DE MUSICA MILITAR

Ao ELECTRO BALL CINEMA!

As diversões começarão ás 5 horas da tarde (J 3500)

CINEMA CENTRAL

HOJE - Continua o successo do film **O saque de Roma e o Papa Clemente VII**

Av. Rio Branco 108 — Teleph. 4218 C. — Empresa Pinfildi

O cinema preferido pela elite carioca

Conservamos ainda em nosso cártaz esta extraordinaria creação cinematographica por ser ella o film dos films. E' a superproducção cinematographica dos nossos tempos. E' um espectaculo sensacional, inedito e nunca visto. E' a maravilha que nos enche da mais grata e profunda satisfação, já pelo enredo que encerra uma vibrante pagina da historia da Renascença ja pelo dedempenho impeccavel que a todos satisfaz e agrada

O SAQUE DE ROMA E O PAPA CLEMENTE VII

Irma Giuliana, Ida Magrini, Giulio Noemi, José Maione Diaz e Bebo Carradi

são os nomes dos insignes artistas que o defendem

Este film e' **exhibido de uma so vez.** Não foi dividido em epocas a fim de não deturpar o seu magnificente deslumbramento

O CINEMA CENTRAL mantem este film no cartaz por ser elle a mais extraordinaria e mais assombrosa creação que o cinema tem produzido.

Film da Empresa Camerata & Mascigrande

Segunda-feira — **O amor nos tropicos;** vibrante concepção dramatica

Quinta Feira — **A rainha do carvão**, pela celebre artista **Maria Jacobine.** Breve — **Francesca Bertine**, em uma extraordinaria creação dramatica. Breve — OLAF FONS em **O prisioneiro das galés**

AGENCIA GERAL CINEMATOGRAPHICA CLAUDE DARLOT

CINE PALAIS

HOJE - Honrando sempre as suas fulgurantes tradicções dois grandes nomes do theatro do gesto e do silencio no seu programma

Francis Bushman

ha pouco acclamado o Principe dos artistas da tela, e sua esposa

Beverly Bayne

numa obra magnifica da Metro Pictures

O FILHO ADOPTIVO

Um poema de amor e de audacia, em que se entrechocam impetos e paixões, se debatem estados de alma violentos.

HOJE **O entrudo em Petropolis E CARNAVAL**

HOJE **Banho á Fantasia no Flamengo e Theatro S. Pedro**

Segunda-feira - Um film da Metro pelo querido **BERT LYTELL**

QUINTA-FEIRA *Diana Karene*

PARISIENSE

HOJE, a obra que mais fundamente já impressionou o publico carioca

Um film que volta á téla a pedidos insistentes. Uma pellicula editada pela Sociedade Catholica dos Estados Unidos, especialmente fundada para divulgação de trabalhos que falem ao coração christão

JUSTIÇA DIVINA

Nove longos e intensissimos actos. Um monumento da cinematographia, que bateu o «record» do exito nos annaes do «screen».

Hoje - Justiça Divina - Hoje

Cine Theatro America

Praça Saenz Peña — V. 1675

HOJE — Sexta-feira — HOJE

O grandioso film portuguez

O commissario de policia

de Gervasio Lobato. Producção da Invicta do Porto Limitada — 6 partes

SUA FAMA e VERGONHA

comedia em 2 partes

Amanhã — O Carnaval de 1921. Actualidades de A. Botelho.

Brevemente — O saque de Roma. A Rainha do Carvão, pela celebre artista Maria Jacobini. Breve — Grandes novidades, no palco. (J 3556)

Empresa Theatral José Loureiro

Theatro Recreio

Empresa Rangel & C.ª

Grande Companhia Nacional de Revistas

Espectaculos por sessões

HOJE — A's 7 3|4 e 9 3|4 — HOJE

Grande successo da revista em dois actos e nove quadros, original de J. Brito, musica de Eduardo Souto

(Fogo de Palha)

A revista das familias — Graça sem pornographia — Magnifico desempenho de todos os artistas — Deslumbrante montagem.

Amanhã — FOGO DE PALHA.

Domingo, ás 2 1|2 — Vesperal.

Em ensaios — "Jandyra", peça de costumes gauchos, musica de Chiquinha Gonzaga. Bilhetes á venda das 10 horas em deante na bilheteria do theatro. Preços populares.

Theatro Republica

Companhia Italiana de Operetas

Empresa CLARA WEISS

Maestro director da orchestra, Cav. Pompeo Richieri

HOJE — A's 8 3|4 — HOJE

Unica representação da deliciosa opereta em 3 actos, de PIETRI

ADDIO GIOVINEZZA!

Dorina — CLARA WEISS

Toma parte toda a companhia.

Amanhã — GEISHA.

Domingo, ás 2 1|2 — Vesperal. — EVA.

A's 8 1|4 — Mme. De THEBES.

Bilhetes á venda na bilheteria do theatro — Cadeiras, 3$000.

Palacio Theatro

Companhia Portugueza de CHABY PINHEIRO

HOJE — A's 8 3|4 — HOJE

2ª representação da peça em tres actos, de Octave Mirbeau, traducção de JOÃO LUSO

NEGOCIOS — são — NEGOCIOS

Isidoro Lechat — Chaby Pinheiro

Amanhã — Negocios são negocios.

Domingo, ás 2 1|2 — VESPERAL.

A seguir — Bonecos articulados, 3 actos do Dr. Claudio de Souza.

Bilhetes á venda na bilheteria do theatro das 10 horas em deante.

THEATRO LYRICO — Na bilheteria do theatro está aberta a assignatura para as companhias ESPERANZA IRIS e LEOPOLDO FROES. (J 3526—27—28)

Theatros da Empreza Paschoal Segreto - Direcção: João Segreto

S. PEDRO

Grande Companhia Nacional de Operetas e Melodramas (genero do theatro Chatelet, de Paris) — Direcção artistica de Eduardo Vieira — Regente da orchestra Paulino Sacramento.

HOJE — A's 7 3|4 e 9 3|4 — HOJE

(DUAS SESSÕES)

Representações da interessante opereta em 3 actos, de Soares Junior e Tapajós Gomes, musica de Eduardo Souto, da S. B. A. T.

Paixão de Artista

Helena — LAIS AREDA — André — VICENTE CELESTINO

Brilhante desempenho de toda a companhia.

Amanhã e sempre — PAIXÃO DE ARTISTA.

THEATRO CARLOS GOMES — Por estes dias — Estréa da companhia de operetas e revistas, da qual fazem parte Brandão Sobrinho, Adelina Nobre e Sarah Nobre — "A belleza do Bar Bam—Bam—Bam."

S. JOSE'

Companhia Nacional fundada em 1 de junho de 1911 — Direcção artistica de Isidro Nunes — Regente da orchestra Bento Mossurunga.

HOJE — A's 7, 8 3/4 e 10 1/2 — HOJE

(Tres sessões)

Representações da revista de costumes cariocas, em dois actos, sete quadros e duas apotheoses, original de Antonio Tavares, musica do maestro Julio Christobal, da S. B. A. T.

AI... AMOR!

FORTUNATO .... ALFREDO SILVA } Compères
FAZ TUDO .... PINTO FILHO }

O Maxixe macabro, dansado em camara escura, é de effeito surprehendente.

Pedro Dias e Maria Ruiz têm uma victoria na allegoria choreographica — A conquista da rosa!

Amanhã e sempre — AI... AMOR!

CINEMA MODERNO — Sacrificio supremo (drama) e Cuidado com os visinhos (comica).